

754500

755000

755500

756000

6956500

6956000

6955500

754500

755000

755500

756000

Carta 33 C - Área 33 Bairro São João do Rio Vermelho

Projeção: UTM Zona 22 S
SAD 69
Ortofoto: ano 2013

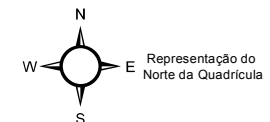

Fonte: Prefeitura Municipal
de Florianópolis, IBGE, Epagri-SC

Articulação

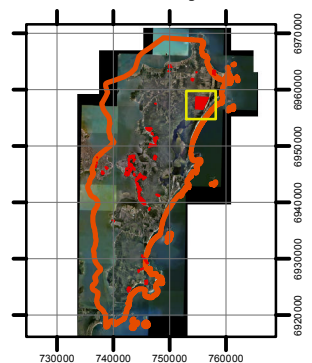

Legenda:

- Curvas de Nível
- Áreas de Risco
- Limite Municipal

Setores de Risco

- GRAU**
- R1 - Risco Baixo
 - R2 - Risco Médio
 - R3 - Risco Alto
 - R4 - Risco Muito Alto

Al - Alagamento; Cm - Corrida de Massa;
 Ea - Escorregamento de Aterro;
 Elm - Escorregamento Fluvial Maninha;
 Es - Escorregamento; Er - Erosão;
 Ec - Erosão Costeira; Ex - Enxurrada;
 In - Inundação; Md - Movimentação de Dunas;
 Qb - Queda de Blocos; Re - Recalque;
 Rb - Rolamento de Bloco; Sol - Solapamento

Escala Gráfica

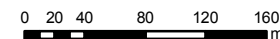

R. Luiz Duarte Soares

Srv. Cipriano Nunes

Srv. Ana Cardoso

Srv. Domingos Tertuliano Nunes

Srv. Maura de Abreu Nunes

Srv. Profa. Dinalva Alves Cardoso

Srv. Alzira Rosa Aguiar

Srv. Altair Vieira Soares

Srv. Rio Ponche

Srv. Rosalina Amélia dos Santos

Srv. José Ernesto Lucas

Srv. Cid Silva

Srv. Recanto dos Manacás

Srv. Sarafim Policiano de Menezes

Srv. José Hilário Duarte

S1R2 - Al, In

S2R2 - Al

Cândido Pereira dos Anjos

R. Dário da Rosa

Rod. João Qualberto Soares