

MANUAL INSTRUTIVO

REGISTRO DOS PROCEDIMENTOS ODONTOLÓGICOS NA ATENÇÃO BÁSICA

SECRETARIA MUNICIPAL DE SAÚDE DE FLORIANÓPOLIS
SIGTAP/MS - 03/2021
VERSÃO 03 - SMS FLORIANÓPOLIS



Grupo: 01 - Ações de promoção e prevenção em saúde	3
Subgrupo: 01 - Ações coletivas/individuais em saúde	3
Forma de organização: 01 - EDUCAÇÃO EM SAÚDE	3
Forma de organização: 02 - SAÚDE BUCAL	3
Forma de Organização: 03 - VISITA DOMICILIAR	5
Forma de Organização: 05 - Práticas integrativas e complementares	5
Grupo: 02 - Procedimentos com finalidade diagnóstica	7
Subgrupo: 14 - Diagnóstico por teste rápido	7
Forma de Organização: 01 - Testes realizado fora da estrutura de laboratório	7
Grupo: 03 - Procedimentos Clínicos	9
Subgrupo: 01 - Consultas/Atendimentos/Acompanhamentos	9
Forma de Organização: 01 - Consultas Médicas/Outros profissionais de nível superior	9
Forma de Organização: 04 - Outros atendimentos realizados por profissionais de nível superior	11
Forma de Organização: 05 - ATENÇÃO DOMICILIAR	12
Forma de Organização: 06 - CONSULTAS/ATENDIMENTO ÀS URGÊNCIAS (EM GERAL)	13
Forma de Organização: 08 - Atendimento/Acompanhamento Psicossocial	13
Forma de Organização: 10 - ATENDIMENTOS DE ENFERMAGEM (EM GERAL)	14
Subgrupo: 07 - Tratamentos Odontológicos	14
Forma de Organização: 01 - DENTÍSTICA	14
Forma de Organização: 02 - ENDODONTIA	16
Forma de Organização: 03 - PERIODONTIA CLÍNICA	16
Forma de Organização: 04 - MOLDAGEM/MANUTENÇÃO	18
Subgrupo: 09 - Terapias especializadas	19
Forma de Organização: 05 - Práticas integrativas e complementares	19
Grupo: 04 - Procedimentos Cirúrgicos	20
Subgrupo: 01 - Pequenas cirurgias e cirurgias de pele, tecido subcutâneo e mucosa	20
Forma de Organização: 01 - Pequenas cirurgias	20
Subgrupo: 14 - Bucomaxilofacial	20
Forma de Organização: 02 - Cirurgia Oral	20
Registro da vigilância em Saúde Bucal	22
Registro do tipo de consulta	23
Registro de atendimento odontológico na atenção básica	24
Créditos	25

GRUPO: 01 - AÇÕES DE PROMOÇÃO E PREVENÇÃO EM SAÚDE

Grupo: 01 - Ações de promoção e prevenção em saúde

Subgrupo: 01 - Ações coletivas/individuais em saúde

Forma de organização: 01 - EDUCAÇÃO EM SAÚDE

Procedimento	ATIVIDADE EDUCATIVA / ORIENTAÇÃO EM GRUPO NA ATENÇÃO PRIMÁRIA
Código	01.01.01.001-0
Descrição SIGTAP/MS	Consiste nas atividades educativas, em grupo, sobre ações de promoção e prevenção à saúde, desenvolvidas na unidade ou na comunidade. Recomenda-se o mínimo de 10 (dez) participantes, com duração mínima de 30 (trinta) minutos. Deve-se registrar o número de atividades realizadas por mês

Subgrupo: 01 - Ações coletivas/individuais em saúde

Forma de organização: 02 - SAÚDE BUCAL

Procedimento	AÇÃO COLETIVA DE APLICAÇÃO TÓPICA DE FLÚOR GEL
Código	01.01.02.001-5
Descrição SIGTAP/MS	Aplicação tópica de flúor em gel com concentração de 1,23%, realizada sistematicamente por grupos populacionais sob orientação e supervisão de um ou mais profissionais de saúde, utilizando-se escova dental, moldeira, pincelamento ou outras formas de aplicação. Ação registrada por pessoa por mês.

Procedimento	AÇÃO COLETIVA DE BOCHECHO FLUORADO
Código	01.01.02.002-3
Descrição SIGTAP/MS	Bochecho de solução fluoretada, realizado sistematicamente por grupos populacionais sob orientação e supervisão de um ou mais profissionais de saúde, podendo ter periodicidade semanal, caso a solução de fluoreto de sódio tenha a concentração de 0,2%, ou diariamente, caso a concentração seja de 0,05%. Ação registrada por usuário participante por mês, independente da frequência com que é realizada (diária ou semanal) ou da frequência com que o usuário participou da ação.

Procedimento	AÇÃO COLETIVA DE ESCOVAÇÃO DENTAL SUPERVISIONADA
Código	01.01.02.003-1
Descrição SIGTAP/MS	Escovação dental com ou sem evidenciação de placas bacterianas. Realizada com grupos populacionais sob orientação e supervisão de um ou mais profissionais de saúde. Ação registrada por usuário participante da ação.
Instruções SMS/PMF	Ação registrada por usuário participante por mês, independente da frequência com que é realizada (diária, semanal, quinzenal ou mensal) ou da frequência com que o usuário participou da ação. A supervisão da ação pode ser direta ou indireta. Pode ser registrado pelo Cirurgião-Dentista (CD) ou pessoal auxiliar da odontologia e por agente comunitário de saúde. Instrutivo do indicador - MS

Procedimento	AÇÃO COLETIVA DE EXAME BUCAL COM FINALIDADE EPIDEMIOLÓGICA
Código	01.01.02.004-0
Descrição SIGTAP/MS	Compreende a avaliação de estruturas da cavidade bucal, com finalidade de diagnóstico segundo critérios epidemiológicos, em estudos de prevalência, incidência e outros, com o objetivo de elaborar perfil epidemiológico e/ou avaliar o impacto das atividades desenvolvidas, subsidiando o planejamento.
Instruções SMS/PMF	Ação registrada por usuário participante da ação coletiva. Por se tratar de exame epidemiológico e não exame clínico convencional não deve ser registrado como Primeira Consulta Odontológica Programática.

GRUPO: 01 - AÇÕES DE PROMOÇÃO E PREVENÇÃO EM SAÚDE

Procedimento	APLICAÇÃO DE CARIOSTÁTICO (POR DENTE)
Código	01.01.02.005-8
Descrição SIGTAP/MS	Atividade com finalidade terapêutica e controle de um ou mais dentes com lesões de cárie.
Procedimento	APLICAÇÃO DE SELANTE (POR DENTE)
Código	01.01.02.006-6
Descrição SIGTAP/MS	Aplicação de material selador por dente em pontos, sulcos e fissuras, realizada com finalidade preventiva das lesões de cárie.
Procedimento	APLICAÇÃO TÓPICA DE FLÚOR (INDIVIDUAL POR SESSÃO)
Código	01.01.02.007-4
Descrição SIGTAP/MS	Aplicação tópica de flúor na forma de gel com concentração de 1,23% ou na forma de verniz, podendo usar pincéis, escova dental, moldeira e outras formas de aplicações, com a finalidade de prevenir e/ou remineralizar os dentes com ou sem lesões. O número de sessões deve ser definido segundo padrões técnico-científicos de abordagem do caso e do acompanhamento do profissional aos programas locais.
Procedimento	EVIDENCIAÇÃO DE PLACA BACTERIANA
Código	01.01.02.008-2
Descrição SIGTAP/MS	Utilização de substâncias corantes com a finalidade de evidenciar a placa bacteriana.
Procedimento	SELAMENTO PROVISÓRIO DE CAVIDADE DENTÁRIA
Código	01.01.02.009-0
Descrição SIGTAP/MS	Fechamento de cavidade com ou sem preparo cavitário para fins de restauração, com o objetivo de redução da septicemia bucal ou de terapia expectante como etapa intermediária até que a restauração definitiva seja executada. Inclui-se nesta denominação os procedimentos conhecidos como adequação do meio bucal, controle da infecção intrabucal, controle epidemiológico da cárie e a restauração provisória, dentre outras.
Instruções SMS/PMF	Além dos procedimentos listados acima, também deve-se utilizar o código de Selamento Provisório de Cavidade Dentária ao registrar o código de Acesso à Polpa Dentária e Medicação (por dente) 03.07.02.001-0 e o código de Curativo de Demora c/ ou s/ Preparo Biomecânico (03.07.02.002-9)
Procedimento	ORIENTAÇÃO DE HIGIENE BUCAL
Código	01.01.02.010-4
Descrição SIGTAP/MS	Consiste em atividades de orientação de higiene bucal voltadas à promoção do autocuidado e melhoria da condição bucal.
Procedimento	AÇÃO COLETIVA DE PREVENÇÃO DE CÂNCER BUCAL
Código	01.01.02.011-2
Descrição SIGTAP/MS	Consiste em atividades coletivas com a finalidade de elucidar a população sobre os principais sintomas, causas e outros fatores ligados ao câncer de boca para grupos populacionais, promovendo saúde e prevenindo essa neoplasia. Grupos entre 5 e 20 pessoas.

GRUPO: 01 - AÇÕES DE PROMOÇÃO E PREVENÇÃO EM SAÚDE

Procedimento	ORIENTAÇÃO DE HIGIENIZAÇÃO DE PRÓTESES DENTÁRIAS
Código	01.01.02.012-0
Descrição SIGTAP/MS	Consiste em orientação profissional acerca dos cuidados com a desinfecção e a higienização dos diferentes tipos de prótese, promovendo a manutenção da estrutura da prótese, assim como evitando que os usuários desenvolvam agravos relacionados à microrganismos que ancoram na superfície das próteses ou interface desta com os dentes remanescentes.

Subgrupo: 01 - Ações coletivas/individuais em saúde

Forma de Organização: 03 - VISITA DOMICILIAR

Procedimento	VISITA DOMICILIAR/INSTITUCIONAL POR PROFISSIONAL DE NÍVEL SUPERIOR
Código	01.01.03.002-9
Descrição SIGTAP/MS	Consiste na avaliação pela equipe de atenção domiciliar com objetivo de verificar a condição do paciente. Considerando avaliação clínica, do domicílio, do cuidador e outras.
Instruções SMS/PMF	Este código deverá ser utilizado somente para registro de visitas domiciliares. Consultas/atendimentos domiciliares deverão ser registrados com o código "Consulta Atendimento Domiciliar" (03.01.01.013-7).

Subgrupo: 01 - Ações coletivas/individuais em saúde

Forma de Organização: 05 - Práticas integrativas e complementares

Procedimento	PRÁTICAS CORPORAIS EM MEDICINA TRADICIONAL CHINESA
Código	01.01.05.001-1
Descrição SIGTAP/MS	Atividades coletivas que envolvem movimento ou manipulação corporal, atitude mental e respiração com o intuito de equilibrar o qi segundo os princípios da medicina tradicional chinesa (mtc) como do-in,lian gong,meditação,qi gong,shiatsu, tai chi chuan, tui-na

Procedimento	TERAPIA COMUNITÁRIA
Código	01.01.05.002-0
Descrição SIGTAP/MS	Prática terapêutica coletiva que envolve os membros da comunidade numa atividade de construção de redes sociais solidárias para a promoção da vida e mobilização dos recursos e competências dos indivíduos, famílias e comunidades.

Procedimento	YOGA
Código	01.01.05.004-6
Descrição SIGTAP/MS	Prática corporal mental, individual ou coletiva de origem oriental utilizada como técnica para controlar corpo e mente, associada à meditação e que apresenta técnicas específicas, como hatha-yoga, laya-yoga,que se referem a tradições especializadas.

GRUPO: 01 - AÇÕES DE PROMOÇÃO E PREVENÇÃO EM SAÚDE

Procedimento	OFICINA DE MASSAGEM/ AUTO-MASSAGEM
Código	01.01.05.005-4
Descrição SIGTAP/MS	Prática terapêutica que envolve um conjunto de manipulações sistemáticas em tecidos corporais moles, a partir da pele, com o objetivo de estimular os sistemas imune, circulatório, nervoso, muscular e, nas práticas de origem oriental, também o energético, adotada por várias racionalidades em saúde, como a naturopatia, o ayurveda, a medicina tradicional chinesa, entre outras. A automassagem é uma técnica terapêutica que, mediante a manipulação dos tecidos corporais pelo próprio indivíduo, com suas mãos, favorece o sistema nervoso e muscular, a circulação geral, bem como o equilíbrio mental, sendo utilizada em caráter complementar a outras terapias e despertando o indivíduo para a percepção corporal e o autocuidado.
Procedimento	SESSÃO DE ARTETERAPIA
Código	01.01.05.006-2
Descrição SIGTAP/MS	Prática expressiva artística, visual, individual ou coletiva, que atua como elemento terapêutico na análise do consciente e do inconsciente, favorecendo a saúde física e mental do indivíduo.
Procedimento	SESSÃO DE MEDITAÇÃO
Código	01.01.05.007-0
Descrição SIGTAP/MS	Prática mental, individual ou coletiva, que consiste em treinar a focalização da atenção de modo não analítico ou discriminativo, a diminuição do pensamento repetitivo e a reorientação cognitiva, promovendo alterações favoráveis no humor e melhora no desempenho cognitivo, além de proporcionar maior integração entre mente, corpo e mundo exterior.
Procedimento	SESSÃO DE MUSICOTERAPIA
Código	01.01.05.008-9
Descrição SIGTAP/MS	Prática expressiva individual ou coletiva que utiliza basicamente a música e/ou seus elementos no seu mais amplo sentido - som, ritmo, melodia e harmonia -, facilitando e promovendo a comunicação, a relação, a aprendizagem, a mobilização, a expressão, e outros objetivos terapêuticos relevantes, com intuito de favorecer o alcance das necessidades físicas, emocionais, mentais, sociais e cognitivas do indivíduo.

GRUPO: 02 - PROCEDIMENTOS COM FINALIDADE DIAGNÓSTICA

Grupo: 02 - Procedimentos com finalidade diagnóstica

Subgrupo: 14 - Diagnóstico por teste rápido

Forma de Organização: 01 - Testes realizado fora da estrutura de laboratório

Procedimento	TESTE RÁPIDO PARA DETECÇÃO DE HIV EM GESTANTE
Código	02.14.01.004-0
Descrição SIGTAP/MS	Sem descrição na tabela.
Instruções SMS/PMF	Profissional para realizar este teste deve ter recebido capacitação pela SMS/PMF.

Procedimento	TESTE RÁPIDO PARA DETECÇÃO DE INFECÇÃO PELO HBV
Código	02.14.01.010-4
Descrição SIGTAP/MS	Consiste em teste para detecção de infecção do antígeno de superfície do HBV (HBsAG), cuja realização não necessita de estrutura laboratorial. Dado a necessidade do monitoramento da testagem para hepatite B durante a gravidez torna-se necessário realizar o registro de gestante por meio do BPA-I e preencher o campo o campo CID com o código Z32.1 (gravidez confirmada).
Instruções SMS/PMF	Profissional para realizar este teste deve ter recebido capacitação pela SMS/PMF.

Procedimento	TESTE RÁPIDO PARA DETECÇÃO DE INFECÇÃO PELO HIV
Código	02.14.01.005-8
Descrição SIGTAP/MS	Consiste em teste cuja realização não necessita de estrutura laboratorial. Sua utilização é direcionada para profissionais da área de saúde com exposição ocupacional ao HIV e população de difícil acesso.
Instruções SMS/PMF	Profissional para realizar este teste deve ter recebido capacitação pela SMS/PMF.

Procedimento	TESTE RÁPIDO PARA SÍFILIS
Código	02.14.01.007-4
Descrição SIGTAP/MS	Teste rápido para detecção de anticorpo para antígeno Treponema Pallidum por imunocromatografia.
Instruções SMS/PMF	Profissional para realizar este teste deve ter recebido capacitação pela SMS/PMF.

Procedimento	TESTE RÁPIDO PARA SÍFILIS EM GESTANTE
Código	02.14.01.008-2
Descrição SIGTAP/MS	Teste rápido para detecção de anticorpo para antígeno Treponema Pallidum por Imunocromatografia em gestantes e seus parceiros.
Instruções SMS/PMF	Profissional para realizar este teste deve ter recebido capacitação pela SMS/PMF.

Procedimento	TESTE RÁPIDO PARA DETECÇÃO DE HEPATITE C
Código	02.14.01.009-0
Descrição SIGTAP/MS	Consiste em teste rápido para detecção de hepatite c cuja realização não necessita de estrutura laboratorial para sua utilização
Instruções SMS/PMF	Profissional para realizar este teste deve ter recebido capacitação pela SMS/PMF.

GRUPO: 02 - PROCEDIMENTOS COM FINALIDADE DIAGNÓSTICA

Procedimento	TESTE RÁPIDO PARA DETECÇÃO DE SARS-COVID-2
Código	02.14.01.016-3
Descrição SIGTAP/MS	Consiste de testes sorológicos desenvolvidos para detecção de anticorpos igg e igm ou detecção de antígenos específicos do sars-cov-2, cuja realização não necessita de estrutura laboratorial.
Instruções SMS/PMF	Profissional para realizar este teste deve ter recebido capacitação pela SMS/PMF.

GRUPO: 03 - PROCEDIMENTOS CLÍNICOS

Grupo: 03 - Procedimentos Clínicos

Subgrupo: 01 - Consultas/Atendimentos/Acompanhamentos

Forma de Organização: 01 - Consultas Médicas/Outros profissionais de nível superior

Procedimento	CONSULTA DE PROFISSIONAIS DE NÍVEL SUPERIOR NA ATENÇÃO BÁSICA (EXCETO MÉDICO)
Código	03.01.01.003-0
Descrição SIGTAP/MS	Os profissionais Cirurgiões-Dentistas não utilizar este procedimento para registrar as consultas odontológicas intermediárias, de retorno, tratamento terminado.
Instruções SMS/PMF	<p>Este código deverá ser sempre utilizado quando for realizada uma consulta odontológica pelo profissional.</p> <p>Este procedimento não deverá ser registrado quando for realizada uma Primeira Consulta Odontológica Programática ou consulta de Atendimento de Urgência na Atenção Básica (quadro agudo).</p> <p>Os procedimentos realizados durante a consulta deverão também ser registrados. Incluem-se ainda, neste código, os casos de atendimentos odontológicos realizados sem agendamento prévio cujo quadro clínico não se enquadra como urgência odontológica (quadros crônicos), e os atendimentos sem agendamento prévio que necessitem de acolhimento para informações e esclarecimento de dúvidas.</p>
Procedimento	CONSULTA PARA AVALIAÇÃO CLÍNICA DO FUMANTE
Código	03.01.01.009-9
Descrição SIGTAP/MS	Atendimento individual para avaliação inicial de pacientes elegíveis para o programa do tratamento de dependência do tabaco.
Procedimento	CONSULTA/ATENDIMENTO DOMICILIAR
Código	03.01.01.013-7
Descrição SIGTAP/MS	Consiste na consulta/atendimento domiciliar realizada por profissional de nível superior a paciente em atenção domiciliar.
Instruções SMS/PMF	<p>Este código somente deverá ser utilizado quando o profissional realizar consulta/atendimento no domicílio.</p> <p>Visitas domiciliares, sem consulta/atendimento domiciliar, utilizar o código Visita Domiciliar/Institucional por Profissional de Nível Superior (01.01.03.002-9). Também deverão ser registrados os códigos dos procedimentos realizados durante a consulta/atendimento domiciliar.</p>

GRUPO: 03 - PROCEDIMENTOS CLÍNICOS

Procedimento	PRIMEIRA CONSULTA ODONTOLÓGICA PROGRAMÁTICA
Código	03.01.01.015-3
Descrição SIGTAP/MS	Avaliação das condições gerais de saúde e realização de exame clínico odontológico com finalidade de diagnóstico e, necessariamente, elaboração de um plano preventivo-terapêutico. Implica registro das informações em prontuário. Recomenda-se 01 (uma) consulta/ano por pessoa.
Instruções SMS/PMF	<p>O código de Primeira Consulta Odontológica Programática independe do tipo de acesso. Pode ser utilizado através do acesso de agendamento/demanda programada ou acolhimento/demanda espontânea. O que vai orientar/determinar o seu uso é a conduta do profissional durante a consulta. Se o profissional na consulta de demanda espontânea/acolhimento escuta a queixa, realiza o procedimento, preenche o odontograma, orienta o paciente sobre as demais demandas, realiza plano terapêutico, agenda retorno ou orienta para que o paciente agende/retorne ao atendimento odontológico, pode ser registrado como Primeira Consulta Odontológica Programática.</p> <p>Porém, se na consulta de demanda espontânea/acolhimento o profissional atende apenas a queixa do paciente, sem realizar o plano terapêutico, o registro deverá ocorrer pelo procedimento realizado e também o registro de Consulta de Profissionais de Nível Superior na Atenção Básica (exceto médico) (03.01.01.003-0). Neste caso não registrar Primeira Consulta Odontológica Programática.</p> <p>Paciente que procura atendimento sem agendamento prévio/demanda espontânea acometido com quadro agudo, registrar como Atendimento de Urgência na Atenção Básica (03.01.06.003-7) e não Primeira Consulta Odontológica Programática.</p> <p>Caso o profissional realize a consulta/procedimento para alívio do quadro agudo e, além disso elaborar plano terapêutico e orientar ou agendar retorno poderá registrar como Primeira Consulta Odontológica Programática.</p> <p>Centros de Saúde que trabalham com agendamento em grupo e que realizam exame clínico individual com finalidade de elaborar plano terapêutico devem registrar este atendimento como “Primeira Consulta Odontológica Programática” para cada participante da atividade.</p> <p>O código de Primeira Consulta Odontológica Programática - 03.01.01.01503 - não deve ser registrado nas consultas efetuadas nas unidades de pronto atendimento.</p> <p>O prazo para novo registro em prontuário de Primeira Consulta Odontológica Programática é de 12 (doze) meses após a conclusão do plano preventivo terapêutico ou 6 (seis) meses da última consulta quando houver abandono do tratamento pelo paciente.</p>

GRUPO: 03 - PROCEDIMENTOS CLÍNICOS

Procedimento	TELECONSULTA NA ATENÇÃO PRIMÁRIA
Código	03.01.01.025-0
Descrição SIGTAP/MS	Atendimento à distância, suporte assistencial, consultas, monitoramento e diagnóstico, clínico ambulatoriais, realizados por meio de tecnologia da informação e comunicação
Instruções SMS/PMF	<p>Esta modalidade de atendimento na atenção primária está regulamentada pela Resolução CFO 226/2020 e permite, no âmbito do Sistema Único de Saúde, a realização da Odontologia à distância, mediado por tecnologia, enquanto durar o estado de calamidade pública decretado pelo Governo Federal durante a pandemia de Covid-19.</p> <p>Esta modalidade de atendimento não substitui o atendimento presencial das necessidades e demandas odontológicas. Deve ser utilizado como forma a facilitar o acesso aos serviços odontológicos, organização de agendas, possibilitar o esclarecimento de dúvidas e resolução de queixas clínicas.</p> <p>Para o atendimento através de Teleconsulta, registra-se por Demanda Espontânea, especifica-se o tipo do Procedimento: Tele Consulta - Odonto.</p> <p>Especificamente para esta modalidade de atendimento, não é necessário finalizar o atendimento registrando os Dados da Consulta - Registro de Vigilância em Saúde Bucal. Apenas o registro em procedimento de: ESCUTA INICIAL / ORIENTAÇÃO (ACOLHIMENTO A DEMANDA ESPONTÂNEA) para o primeiro contato com o usuário ou CONSULTA DE PROFISSIONAIS DE NÍVEL SUPERIOR NA ATENÇÃO BÁSICA (EXCETO MÉDICO) para pacientes já em acompanhamentos que demandam uma nova solicitação/queixa clínica.</p> <p>Para finalizar o atendimento clicar em “Salvar Atendimento”.</p>

Subgrupo: 01 - Consultas/Atendimentos/Acompanhamentos

Forma de Organização: 04 - Outros atendimentos realizados por profissionais de nível superior

Procedimento	ESCUTA INICIAL / ORIENTAÇÃO (ACOLHIMENTO A DEMANDA ESPONTÂNEA)
Código	03.01.04.007-9
Descrição SIGTAP/MS	Consiste no atendimento realizado no momento em que o usuário chega ao serviço de saúde, relatando queixas ou sinais e sintomas percebidos por ele, classificando seu risco clínico e/ou vulnerabilidade social. Não pode ser utilizado apenas para o ato de realização de medições antes de uma consulta clínica.
Instruções SMS/PMF	<p>Este código deverá ser utilizado principalmente pelos profissionais auxiliares (ASB e/ou TSB) na escuta e acolhimento de pacientes.</p> <p>Caso o profissional faça a escuta/acolhimento e realize o atendimento deverá registrar como “Primeira Consulta Odontológica Programática” (03.01.01.015-3), Consulta de Profissionais de Nível Superior na Atenção Básica (exceto médico) (03.01.01.003-0) ou Atendimento de Urgência na Atenção Básica (03.01.06.003-7) e não realizar o registro como Escuta Inicial/Orientação (acolhimento à demanda espontânea).</p> <p>Este código está habilitado para o registro da Teleconsulta - Odonto e deverá ser utilizado para o registro de procedimentos ao realizar a escuta/orientação via Odontologia a distância, mediado por tecnologia, enquanto durar o estado de calamidade pública decretado pelo Governo Federal durante a pandemia de Covid-19.</p>

GRUPO: 03 - PROCEDIMENTOS CLÍNICOS

Procedimento	ATENDIMENTO EM GRUPO NA ATENÇÃO BÁSICA
Código	03.01.04.008-7
Descrição SIGTAP/MS	Atendimento realizado em grupo com o objetivo de tratamento de seus integrantes, com duração média de 60 (sessenta) minutos, realizado por profissional de nível superior, com formação para realizar a modalidade de atendimento.

Subgrupo: 01 - Consultas/Atendimentos/Acompanhamentos

Forma de Organização: 05 - ATENÇÃO DOMICILIAR

Procedimento	BUSCA ATIVA
Código	03.01.05.013-9
Descrição SIGTAP/MS	Consiste no ato de realizar ações em serviços de saúde na busca por pacientes com indicação para o atendimento no domicílio, incluindo visitas da equipe de atenção domiciliar aos estabelecimentos de saúde e reuniões clínicas para discussão de caso com a equipe dos outros serviços

Procedimento	VISITA DOMICILIAR POR PROFISSIONAL DE NÍVEL SUPERIOR
Código	03.01.05.014-7
Descrição SIGTAP/MS	Atividade realizada por profissional superior, objetivando a realização de ações executadas para fins de busca ativa, ações de vigilância, cadastramento familiar, alvo, incluindo usuários sob cuidados domiciliares realizados pelas equipes de atenção básica e/ou equipes multiprofissionais de atenção domiciliar/equipes multiprofissional de apoio.

Procedimento	ASSISTÊNCIA DOMICILIAR POR EQUIPE MULTIPROFISSIONAL
Código	03.01.05.002-3
Descrição SIGTAP/MS	Consiste na assistência domiciliar, realizada por equipe multiprofissional à paciente em atenção domiciliar.

GRUPO: 03 - PROCEDIMENTOS CLÍNICOS

Subgrupo: 01 - Consultas/Atendimentos/Acompanhamentos

Forma de Organização: 06 - CONSULTAS/ATENDIMENTO ÀS URGÊNCIAS (EM GERAL)

Procedimento	ATENDIMENTO DE URGÊNCIA EM ATENÇÃO BÁSICA
Código	03.01.06.003-7
Descrição SIGTAP/MS	Atendimento prestado a pacientes acometidos por quadros agudos ou agudizações de patologias crônicas, de baixa complexidade, que são acolhidos nas Unidades Básicas de Saúde, sem agendamento prévio, onde recebem atendimento e tem sua necessidade assistencial atendida.
Instruções SMS/PMF	<p>Este procedimento deverá ser registrado somente quando a situação envolver evento agudo, sem consulta prévia agendada, exemplo: pulpíte irreversível, abscessos, celulite facial, trauma dental, pericementite, alveolite, pericoronarite, hemorragia dental, trauma de face ou agudização de patologias crônicas que necessitem de atendimento que não possa ser adiado e o profissional atende apenas a queixa do paciente, sem realizar plano terapêutico.</p> <p>Caso o profissional realize a consulta/procedimento para alívio do quadro agudo e realiza plano terapêutico e orienta ou agenda retorno poderá registrar como Primeira Consulta Odontológica Programática.</p> <p>Nos atendimentos odontológicos realizados sem agendamento prévio, se o profissional considerar que o caso não apresente necessidade de tratamento imediato, poderá enquadrar este atendimento em uma das outras duas categorias: · Consulta de Profissionais de Nível Superior (exceto médico) (03.01.01.003-0): quando a necessidade se satisfaz com avaliação e/ou informações e/ou procedimento para queixa não aguda, sem realizar plano terapêutico; ou · Primeira Consulta Odontológica Programática (03.01.01.015-3): quando o profissional realiza anamnese, exame clínico e elaboração do plano de terapêutico do paciente e orienta ou agenda retorno.</p> <p>Evento agudo em consulta programada não deve ser registrado como Atendimento de Urgência na Atenção Básica, registrar com o código do procedimento realizado e enquadrar em Primeira Consulta Odontológica Programática ou Consulta de Profissionais de Nível Superior (exceto médico).</p>

Subgrupo: 01 - Consultas/Atendimentos/Acompanhamentos

Forma de Organização: 08 - Atendimento/Acompanhamento Psicossocial

Procedimento	ABORDAGEM COGNITIVA COMPORTAMENTAL DO FUMANTE (POR ATENDIMENTO / PACIENTE)
Código	03.01.08.001-1
Descrição SIGTAP/MS	Sem descrição na tabela.
Instruções SMS/PMF	Atendimento individual de pacientes do programa do tratamento de dependência do tabaco conforme protocolo estabelecido.

GRUPO: 03 - PROCEDIMENTOS CLÍNICOS

Subgrupo: 01 - Consultas/Atendimentos/Acompanhamentos

Forma de Organização: 10 - ATENDIMENTOS DE ENFERMAGEM (EM GERAL)

Procedimento	AFERIÇÃO DE PRESSÃO ARTERIAL
Código	03.01.10.003-9
Descrição SIGTAP/MS	Este procedimento destina-se a aferição da pressão arterial quando não faz parte da consulta

Procedimento	RETIRADA DE PONTOS DE CIRURGIAS BÁSICAS (POR PACIENTE)
Código	03.01.10.015-2
Descrição SIGTAP/MS	Consiste no procedimento, com técnica asséptica, de remoção total ou alternada dos fios cirúrgicos das lesões cicatrizadas de pele ou mucosa.

Subgrupo: 07 - Tratamentos Odontológicos

Forma de Organização: 01 - DENTÍSTICA

Procedimento	CAPEAMENTO PULPAR
Código	03.07.01.001-5
Descrição SIGTAP/MS	Capeamento pulpar direto ou indireto em dentes decíduos ou permanentes por dente.

Procedimento	RESTAURAÇÃO DE DENTE PERMANENTE ANTERIOR COM RESINA COMPOSTA
Código	03.07.01.003-1
Descrição SIGTAP/MS	Tratamento dentário com o uso de instrumentos manuais e/ ou rotatórios para qualquer tipo de cavidade dentária, com emprego de material restaurador por dente que pode ser resina, ionômero de vidro, com a utilização ou não de pino rosqueável.
Instruções SMS/PMF	Para o registro deste procedimento considerar o número de dentes, e não o número de faces restauradas. Este procedimento contempla apenas restaurações definitivas, independente do material restaurador utilizado.

Procedimento	TRATAMENTO INICIAL DO DENTE TRAUMATIZADO
Código	03.07.01.006-6
Descrição SIGTAP/MS	Consiste na avaliação e assistência a usuário com traumatismo dentário. Caso haja necessidade, pode-se solicitar exames complementares ou encaminhar para tratamentos especializados na atenção secundária.

Procedimento	TRATAMENTO RESTAURADOR ATRAUMÁTICO (TRA/ART)
Código	03.07.01.007-4
Descrição SIGTAP/MS	Consiste em técnica restauradora que utiliza instrumentos manuais na remoção de tecido cariado e emprega materiais adesivos nas restaurações, como cimento de ionômero de vidro.

GRUPO: 03 - PROCEDIMENTOS CLÍNICOS

Procedimento	RESTAURAÇÃO DE DENTE DECÍDUO POSTERIOR COM RESINA COMPOSTA
Código	03.07.01.008-2
Descrição SIGTAP/MS	Consiste na restauração de dentes decíduos com uso de instrumentos manuais ou rotatórios. O material utilizado nessa restauração é resina composta.
Procedimento	RESTAURAÇÃO DE DENTE DECÍDUO POSTERIOR COM AMÁLGAMA
Código	03.07.01.009-0
Descrição SIGTAP/MS	Consiste na restauração de dentes decíduos com uso de instrumentos manuais e/ou rotatórios. O material utilizado nessa restauração é o amálgama dentário.
Procedimento	RESTAURAÇÃO DE DENTE DECÍDUO POSTERIOR COM IONÔMERO DE VIDRO
Código	03.07.01.010-4
Descrição SIGTAP/MS	Consiste na restauração de dentes decíduos utilizando instrumentos rotatórios. O material utilizado nessa restauração é o ionômero de vidro.
Procedimento	RESTAURAÇÃO DE DENTE DECÍDUO ANTERIOR COM RESINA COMPOSTA.
Código	03.07.01.011-2
Descrição SIGTAP/MS	Consiste na restauração de dentes decíduos com uso de instrumentos manuais ou rotatórios. O material utilizado nessa restauração é a resina composta.
Procedimento	RESTAURAÇÃO DE DENTE PERMANENTE POSTERIOR COM RESINA COMPOSTA
Código	03.07.01.012-0
Descrição SIGTAP/MS	Consiste na restauração de dentes permanentes com uso de instrumentos manuais ou rotatórios. O material utilizado nessa restauração é a resina composta.
Procedimento	RESTAURAÇÃO DE DENTE PERMANENTE POSTERIOR COM AMÁLGAMA
Código	03.07.01.013-9
Descrição SIGTAP/MS	Consiste na remoção de tecido cariado ou restaurações insatisfatórias com emprego do amálgama como material restaurador.
Procedimento	ADEQUAÇÃO DO COMPORTAMENTO DA PESSOA COM DEFICIÊNCIA
Código	03.07.01.014-7
Descrição SIGTAP/MS	Consiste na adoção de técnicas para adequação do comportamento destinadas à pessoa com deficiência com a finalidade de melhorar sua cooperação com os procedimentos realizados pelo cirurgião dentista.
Procedimento	ADEQUAÇÃO DO COMPORTAMENTO DE CRIANÇAS
Código	03.07.01.015-5
Descrição SIGTAP/MS	Consiste na adoção de técnicas para adequação do comportamento destinadas a crianças com a finalidade de melhorar a cooperação dessas com os procedimentos realizados pelo cirurgião dentista.

GRUPO: 03 - PROCEDIMENTOS CLÍNICOS

Subgrupo: 07 - Tratamentos Odontológicos

Forma de Organização: 02 - ENDODONTIA

Procedimento	ACESSO A POLPA DENTÁRIA E MEDICAÇÃO (POR DENTE)
Código	03.07.02.001-0
Descrição SIGTAP/MS	Remoção da polpa dentária da câmara pulpar com extirpação da polpa radicular e medicação.
Instruções SMS/PMF	Utilizar este código somente quando for o primeiro acesso à câmara pulpar. Quando apresentar supuração durante a realização do procedimento, registrar também o procedimento de “Drenagem de Abscesso da Boca e Anexos” (04.04.02.005-4). Registrar, também, “Selamento Provisório de Cavidade Dentária” (01.01.02.009-0), se assim o fizer.

Procedimento	CURATIVO DE DEMORA C/ OU S/ PREPARO BIOMECÂNICO
Código	03.07.02.002-9
Descrição SIGTAP/MS	Este procedimento é utilizado quando não se consegue obturar o dente em uma única sessão, nas sessões de desobstrução dos canais radiculares para retratamento endodôntico, tratamento de dentes com rizogênese incompleta, de dentes permanentes e decíduos.
Instruções SMS/PMF	Utilizar este código quando o primeiro acesso à câmara pulpar já foi realizado, porém houve queda ou quebra do selamento provisório e/ou reagudização do quadro e o paciente aguarda tratamento endodôntico. Quando apresentar supuração durante a realização do procedimento, registrar também o procedimento de “Drenagem de Abscesso da Boca e Anexos” (04.04.02.005-4). Registrar, também, “Selamento Provisório de Cavidade Dentária” (01.01.02.009-0).

Procedimento	PULPOTOMIA DENTÁRIA
Código	03.07.02.007-0
Descrição SIGTAP/MS	Tratamento da polpa coronal, mantendo a vitalidade e funcionalidade da polpa radicular dentes decíduos e permanentes.

Subgrupo: 07 - Tratamentos Odontológicos

Forma de Organização: 03 - PERIODONTIA CLÍNICA

Procedimento	RASPAGEM ALISAMENTO SUBGENGIVAS (POR SEXTANTE)
Código	03.07.03.002-4
Descrição SIGTAP/MS	Procedimento que engloba a remoção da placa bacteriana e cálculo dental subgingivais através da raspagem e alisamento da superfície radicular a cada seis elementos dentários.
Instruções SMS/PMF	O procedimento de raspagem subgingival deverá ser registrado de acordo com o número de sextantes os quais foram realizados os procedimentos (sextantes 1, 2, 3, 4, 5 e/ou 6). O mesmo paciente poderá receber registro de raspagem supragengival e subgingival, o registro dependerá do procedimento realizado em cada sextante. O procedimento de raspagem corono-radicular é um código exclusivo do CEO e não deve ser utilizado para registros na Atenção Básica.

GRUPO: 03 - PROCEDIMENTOS CLÍNICOS

Procedimento	PROFILAXIA / REMOÇÃO DA PLACA BACTERIANA
Código	03.07.03.004-0
Descrição SIGTAP/MS	Consiste no procedimento realizado no consultório odontológico para remover placa bacteriana das superfícies dentárias com o objetivo de prevenir doenças bucais. Podendo ser realizado com jato de bicarbonato ou utilizando escova Robson e/ou taça de borracha com pasta profilática ou pedra pomes.
Procedimento	RASPAGEM ALISAMENTO E POLIMENTO SUPRAGENGIVAIS (POR SEXTANTE)
Código	03.07.03.005-9
Descrição SIGTAP/MS	Procedimento que engloba a remoção de indutos, placa bacteriana e cálculo dental supragengivais através da raspagem, alisamento e polimento de superfície corono-radicular a cada seis elementos dentários.
Instruções SMS/PMF	<p>O procedimento de raspagem supragengival deverá ser registrado de acordo com o número de sextantes os quais foram realizados procedimentos (sextantes 1,2,3,4,5 e/ou 6).</p> <p>O mesmo paciente poderá receber registro de raspagem supragengival e subgengival, o registro dependerá do procedimento realizado em cada sextante.</p>
Procedimento	TRATAMENTO DE GENGIVITE ULCERATIVA NECROSANTE AGUDA (GUNA)
Código	03.07.03.006-7
Descrição SIGTAP/MS	Consiste no tratamento que pode envolver limpeza das lesões com solução antimicrobiana, e prescrições antimicrobianas/analgésicas entre outras ações que irão depender do plano terapêutico do caso.
Procedimento	TRATAMENTO DE LESÕES DA MUCOSA ORAL
Código	03.07.03.007-5
Descrição SIGTAP/MS	Consiste no tratamento que pode envolver prescrição medicamentosa, realização de laserterapia, entre outras técnicas complementares. O tratamento deve ser individual, atentar para as características da lesão.
Procedimento	TRATAMENTO DE PERICORONARITE
Código	03.07.03.008-3
Descrição SIGTAP/MS	Consiste no tratamento para pericoronarite que pode variar de acordo com o grau da infecção que atinge os tecidos periodontais. Sendo necessário avaliação sobre qual técnica utilizar como irrigação, desbridamento do tecido ou prescrição medicamentosa, sendo primordial a avaliação clínica rigorosa para uma adequada escolha terapêutica.

GRUPO: 03 - PROCEDIMENTOS CLÍNICOS**Subgrupo: 07 - Tratamentos Odontológicos****Forma de Organização: 04 - MOLDAGEM/MANUTENÇÃO**

Procedimento	CIMENTAÇÃO DE PRÓTESE DENTÁRIA
Código	03.07.04.013-5
Descrição SIGTAP/MS	Consiste na utilização de agentes cimentantes (cimentos odontológicos), temporários ou definitivos, utilizados em restaurações indiretas, sejam elas restaurações parciais, coroas unitárias ou retentores de próteses parciais fixas. Podendo ser com cimentos tradicionais (fosfato de zinco, ionômero de vidro) ou cimentos resinosos associados a sistemas adesivos. Esta cimentação não faz parte da instalação da prótese dentária, pois na instalação já é prevista a cimentação, caso necessário. Este procedimento deverá ser registrado quando for realizado a re-cimentação por motivo de remoção espontânea da prótese ou por razões clínicas.
Procedimento	ADAPTAÇÃO DE PRÓTESE DENTÁRIA
Código	03.07.04.014-3
Descrição SIGTAP/MS	Consiste em ajustes da prótese dentária de forma a melhor acomodar a prótese à boca do paciente. Esses ajustes permitem não só compatibilizar a prótese com o seu usuário, mas também equilibrar a mordida, a oclusão e o encaixe das partes da prótese. Esta adaptação não faz parte da instalação da prótese dentária pois na instalação já é prevista a adaptação. Este procedimento deverá ser registrado quando for realizada a adaptação por motivo de ajuste pós-instalação.
Procedimento	AJUSTE OCLUSAL
Código	03.07.04.015-1
Descrição SIGTAP/MS	Consiste na modificação oclusal do elemento dental natural ou artificial (prótese fixa, removível ou total), através de pequenos remodelamentos nas superfícies dos dentes, por desgaste seletivo ou acréscimo de materiais restauradores, com finalidade de se obter a oclusão harmônica, sem contatos prematuros e interferências oclusais nos movimentos da mandíbula.
Instruções SMS/PMF	Este código não deverá ser utilizado para registro em consultas na qual o profissional realizou tratamento restaurador, onde no acabamento é realizado o ajuste oclusal. Entende-se que esta etapa já está contemplada na execução da restauração. O código poderá ser utilizado em suspeita de quadros de pericementite apical ocasionada por contato prematuro e em problemas periodontais onde há sinais de interferência oclusal gerada por trauma de oclusão.
Procedimento	INSTALAÇÃO DE PRÓTESE DENTÁRIA
Código	03.07.04.016-0
Descrição SIGTAP/MS	Consiste no procedimento de instalação do aparelho protético (prótese total maxilar, prótese total mandibular, prótese parcial maxilar removível, prótese parcial mandibular removível e prótese fixa)

GRUPO: 03 - PROCEDIMENTOS CLÍNICOS

Subgrupo: 09 - Terapias especializadas

Forma de Organização: 05 - Práticas integrativas e complementares

Procedimento	SESSÃO DE AURICULOTERAPIA
Código	03.09.05.004-9
Descrição SIGTAP/MS	Consiste na aplicação de esferas (sementes e outros materiais) ou agulhas em pontos específicos do pavilhão auricular.

Procedimento	SESSÃO DE MASSOTERAPIA
Código	03.09.05.005-7
Descrição SIGTAP/MS	Prática terapêutica que envolve a aplicação de técnicas manuais sobre os tecidos externos do corpo visando melhorar o funcionamento do organismo como um todo, em decorrência da combinação de fatores mecânicos, fisiológicos e psicológicos. Os benefícios da massoterapia vão além do relaxamento, com efeitos benéficos de grande influência sobre o organismo, no âmbito mecânico, neural, fisiológico e químico, que se relacionam entre si e com fatores emocionais. Representa uma manifestação de atenção, humanização e cuidado em saúde, proporcionando efeitos fisiológicos compatíveis com as necessidades do indivíduo.

Procedimento	03.09.05.006-5
Código	TRATAMENTO TERMAL/CRENOTERÁPICO
Descrição SIGTAP/MS	Atendimento integrativo e complementar que adota o termalismo como prática terapêutica pelas águas minerais com propriedades medicinais, de modo preventivo ou curativo, em complemento a outros tratamentos de saúde.

Procedimento	03.09.05.007-3
Código	TRATAMENTO NATUROPÁTICO
Descrição SIGTAP/MS	Atendimento integrativo e complementar que adota visão ampliada e multidimensional do processo vida-saúde-doença e utiliza um conjunto de práticas integrativas e complementares no cuidado e na atenção em saúde. Envolve conhecimentos diversos, como aromaterapia, terapia de florais, cromoterapia, dietoterapia, geoterapia, entre outros.

GRUPO: 04 - PROCEDIMENTOS CIRÚRGICOS

Grupo: 04 - Procedimentos Cirúrgicos

Subgrupo: 01 - Pequenas cirurgias e cirurgias de pele, tecido subcutâneo e mucosa

Forma de Organização: 01 - Pequenas cirurgias

Procedimento	DRENAGEM DE ABSCESSO
Código	04.01.01.003-1
Descrição SIGTAP/MS	Consiste em procedimento cirúrgico para promover a drenagem de coleção purulenta na derme e tecido subcutâneo adjacente. Em alguns casos pode ser necessária a colocação de um dreno dentro do espaço deixado pelo abscesso cutâneo para facilitar a drenagem de fluidos corporais.

Procedimento	FRENECTOMIA
Código	04.01.01.008-2
Descrição SIGTAP/MS	Consiste em uma pequena cirurgia para secção e remoção do freio lingual e/ou labial superior ou inferior.
Instruções SMS/PMF	Este código deve ser registrado sempre que for realizada a remoção completa - frenectomia, ou incisão/corte do freio sem remoção total do freio lingual - frenotomia, e em remoção de freio labial superior ou inferior.

Subgrupo: 14 - Bucomaxilofacial

Forma de Organização: 02 - Cirurgia Oral

Procedimento	EXODONTIA DE DENTE DECÍDUO
Código	04.14.02.012-0
Descrição SIGTAP/MS	Remoção cirúrgica de dentes decíduos erupcionados completamente na cavidade oral ou restos radiculares com sutura quando indicado.

Procedimento	EXODONTIA DE DENTE PERMANENTE
Código	04.14.02.013-8
Descrição SIGTAP/MS	Remoção cirúrgica de dentes permanentes erupcionados completamente na cavidade oral ou restos radiculares, com sutura quando necessário.

Procedimento	GLOSSORRAFIA
Código	04.14.02.017-0
Descrição SIGTAP/MS	Consiste na realização de suturas de ferimentos da língua.

Procedimento	TRATAMENTO CIRÚRGICO DE HEMORRAGIA BUCO-DENTAL
Código	04.14.02.035-9
Descrição SIGTAP/MS	Consiste na realização de curetagem, compressão local e sutura para conter a hemorragia, podendo complementar com prescrição medicamentosa e solicitação de exames laboratoriais hematológicos.

Procedimento	TRATAMENTO DE ALVEOLITE
Código	04.14.02.038-3
Descrição SIGTAP/MS	Consiste na irrigação e curetagem com aplicação de curativo medicamentoso em alvéolos dentários com cicatrização tardia.

GRUPO: 04 - PROCEDIMENTOS CIRÚRGICOS

Procedimento	ULOTOMIA/ULECTOMIA
Código	04.14.02.040-5
Descrição SIGTAP/MS	Incisão ou remoção de tecido gengival fibroso que esteja dificultando o irrompimento dentário.

Procedimento	EXODONTIA DE DENTE SUPRANUMERÁRIO
Código	04.14.02.043-0
Descrição SIGTAP/MS	Consiste na exodontia de dentes supranumerários.

Registro da vigilância em Saúde Bucal

É o registro da condição de saúde bucal percebida no momento da consulta.

- **Abscesso Dento Alveolar** - independente do número de áreas afetadas e característica do abscesso. Cada indivíduo deve ser registrado uma vez a cada 30 dias, independente dos retornos ao serviço.
- **Alterações de Tecidos Moles** - independente do número, do tipo e grau da lesão. Cada caso de alteração deve ser registrado apenas uma vez a cada 30 dias, independente do retorno do indivíduo ao serviço.
- **Dor de Dente** - independente do número de dentes afetados e características da dor, podendo ser espontânea ou provocada. Cada indivíduo deve ser registrado uma vez a cada 30 dias, independente dos retornos ao serviço.
- **Fendas ou Fissuras Lábio Palatais** - independente do tipo da anomalia, podendo ser apenas labial, palatal ou lábio palatal. Cada caso diagnosticado deve ser registrado uma vez por paciente, independente dos retornos do indivíduo ao serviço.
- **Fluorose Dentária Moderada ou Severa** - independente do número de dentes atingidos. Cada caso diagnosticado deve ser registrado apenas uma vez por paciente, independente do retorno ao serviço.
- **Traumatismo Dento Alveolar** - independente do número de dentes afetados e do tipo de lesão. Cada indivíduo deve ser registrado apenas uma vez a cada 30 dias, independente dos retornos ao serviço.
- **Não Identificado** - deve ser preenchido quando ainda não se tem o diagnóstico da patologia bucal.

Registro do tipo de consulta

- **Primeira Consulta Odontológica Programática** - o registro deverá ser realizado com as orientações fornecidas nas páginas 7 e 8.
- **Consulta de Retorno** - consiste na consulta do usuário que está em continuidade do tratamento iniciado e programado através da primeira consulta odontológica programática. Será registrado a consulta de retorno junto dos procedimentos realizados no dia.
- **Tratamento Concluído** - consiste na consulta que encerra o período de tratamento previsto no plano preventivo terapêutico do usuário através do registro da Primeira Consulta Odontológica Programática.
- **Consulta de Manutenção** - consiste na consulta do usuário para manutenção, acompanhamento ou reparos clínicos após este ser concluído o tratamento, ocorre num período inferior a 12 meses da conclusão do tratamento.

Registro de atendimento odontológico na atenção básica

TODO ATENDIMENTO ODONTOLÓGICO DEVERÁ GERAR O REGISTRO DE UM(A):

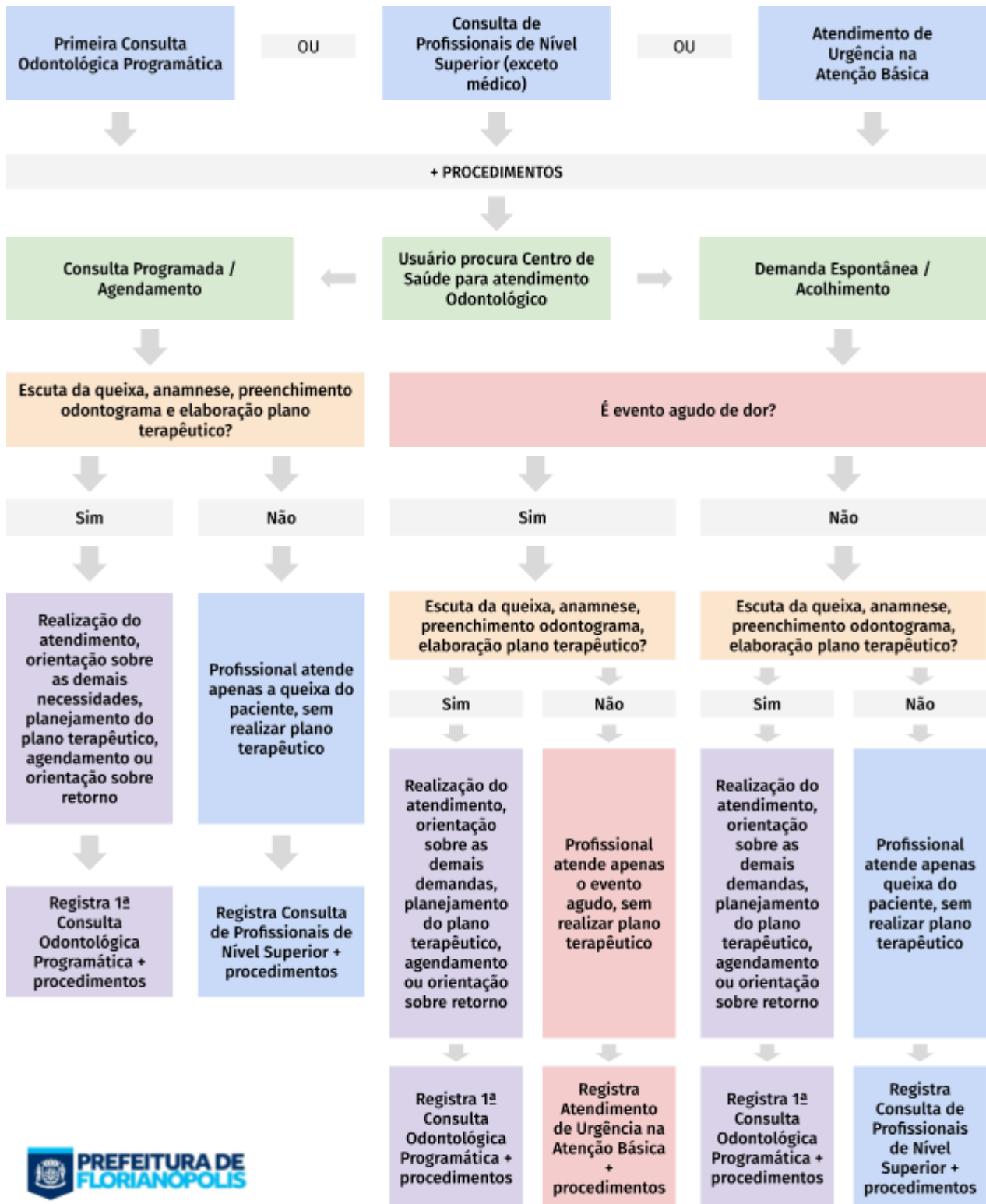

Créditos

Atualizado por

Rafael Sebold

Revisão

Juliana Simas

Sandra Mara Merisio

Valeska M. Pivatto

Design

Gabriel Cipriano