



PREFEITURA MUNICIPAL DE FLORIANÓPOLIS
SECRETARIA MUNICIPAL DE EDUCAÇÃO
GABINETE DO SECRETÁRIO

Protocolo de Entrada nº.: OE 1441/17	Data: 23/10/2017
Entidade Beneficiada.: Creche São Francisco de Assis	
Órgão de Origem.: Secretaria Municipal de Educação	
Nota de Empenho.: nº 4940/16	
Elemento da Despesa.: Alimentação	
Valor Liberado.: R\$ 4.000,00	Data: 11/07/2017
Convênio nº.: 355	
Parcela nº.: 5ª	

O Secretário Municipal de Educação responsável pela unidade Gestora, após análise dos Pareceres Técnicos exarados pelo corpo de Analistas desta secretaria e pelos Analistas da Superintendência de Transparência e Controle, conclui que:

- Regular, para baixa contábil.
- Regular com ressalva, para baixa contábil
- Irregular, para abertura de diligência

Florianópolis, 19 de novembro de 2018.

Maurício Fernandes Pereira
Secretário Municipal de Educação

Dados da Correspondência**Órgão :** PMF - Prefeitura Municipal de Florianópolis**Nº. correspondência :** OE 1441/SME/DAF/2017**Data de entrada :** 23/10/2017 às 11:01**Tipo de OE :** - Ofício Expedido**correspondência :****Recebida em :** 23/10/2017 às 11:00**Setor de abertura :** SME/DAF - SME/Diretoria Administrativa e Financeira**Setor origem :** SME/DAF - SME/Diretoria Administrativa e Financeira**Remetente :** 82.892.282/0009-09 - SECRETARIA MUN DE EDUCACAO DE FLORIANOPOLIS**Assunto :** PROVIDÊNCIAS**Súmula :** Encaminha prestação de contas da Creche São Francisco de Assis, convênio: 355/2016, empenho: 4940/17, 5ª parcela/Alimentação 2017.**Município :** Florianópolis - SC**Cadastrado por:** Marli Pedro Martins

PREFEITURA MUNICIPAL DE FLORIANÓPOLIS
SECRETARIA MUNICIPAL DE EDUCAÇÃO
DIRETORIA OPERACIONAL
CONVÊNIOS

ENTIDADE: CRECHE SÃO FRANCISCO DE ASSIS

Nº CREDOR: 8491

Nº CONVÊNIO: 355/2016

EMPENHO: 4940/2017

PARCELA: 5ª

ALIMENTAÇÃO

SUBVENÇÃO



ANEXO - 07, parte integrante do decreto nº 13.192, de 2016

CAPA

Nome da Entidade: CRECHE SAO FRANCISCO DE ASSIS	
Titulo do Projeto: Manter e atender crianças de 3 meses a 6 anos	
Número do Convênio: Nº 355/PME/SME/2016 Alimentação	
Valor Transferido: R\$ 4.000,00 (no dia 11/07/2017)	
Número da parcela: 5ª/11 do ano de 2017	
Número de folhas que constam no processo:	30
Nome do Responsável: NADIR TIROMI SANSON	
Contato: fone: csfranciscoassis@gmail.com	

O formulário abaixo deve ser preenchido pela concedente no momento do recebimento da prestação de contas

Receber somente com a apresentação de todos os itens abaixo.

Convênio Nº 355/PME/SME/2016

Esta prestação de contas está organizada da seguinte forma:	Sim	Não
Prestação de contas organizadas em folha A4	X	
As folhas estão numeradas seqüencialmente	X	
Ofício de encaminhamento	X	
Plano de trabalho	X	
Balancete	X	
Extrato de conta bancário completo do período	X	
Notas fiscais:	X	
1. Em nome da Associação/Entidade	X	
2. Data, durante a vigência do convênio	X	
3. Descrição completa de serviço/material (nota avulsa cuidar código)	X	
4. Quantidade, valor unitário e total do Produto/Serviço	X	
5. Carimbo de aceite	X	
6. DAM (Quando for nota avulsa, mesmo quando MEI)		X
Cópia da transferência bancaria	X	
Fotografia do projeto	X	
Relatório de cumprimento dos objetivos	X	
Devolução de saldo (quando houver)		X

data:
25/08/17

Nome, Matrícula e Assinatura do Servidor
<i>[Assinatura]</i>

Creche São Francisco de Assis

Creche São Francisco de Assis

Nadir Tironi Sanson

Clemente Manoel Piazzetta



**Estado de Santa Catarina
Prefeitura Municipal de Florianópolis
Gabinete do Prefeito Municipal**

ANEXO – 8 , parte integrante do Decreto nº 13192, de 2004

OFICIO DE ENCAMINHAMENTO DA PRETAÇÃO DE CONTAS

Florianópolis, 25 de agosto de 2017.

Sr. GEAN MARQUES LOUREIRO

Exmo. Sr. Prefeito Municipal.

Senhor Prefeito.

Convênio N° 355/PMF/SME/2016

Cumprimentando cordialmente Vossa Excelência, valho-me do presente para em nome da **CRECHE SÃO FRANCISCO DE ASSIS**, CNPJ N° **97.424.782/0001-28**, situada na Serv. Alfredo Silva, 72, encaminhar a prestação de contas da parcela **05ª/11** da Alimentação no valor de R\$ **4.000,00** (QUATRO MIL REAIS), recebida em **11/07/2017**, referente ao convênio nº. **355 / PMF / SME / 2017**.

Desde já, declaramos que investimos os recursos conforme o Plano de Trabalho, que segue em anexo, acompanhada da documentação pertinente à prestação de contas do recurso público, recebido conforme estabelece o Decreto nº 13.193, de 2014.

NADIR TIRONI SANSON

Presidente Executiva

Creche São Francisco de Assis

Clemente Manoel Piazzetta
1º Tesoureiro



ANEXO - 09

Parte integrante do Decreto nº 13.192, de 2014.

PLANO DE TRABALHO E APLICAÇÃO DE RECURSOS				FOLHA 1/4	
1- DADOS CADASTRAIS					
ÓRGÃO/ ENTIDADE : CRECHE SÃO FRANCISCO DE ASSIS					
CNPJ: 97.424.782/0001-28					
ENDEREÇO (Rua,Av.Serv.,etc.): Serv. ALFREDO SILVA				NÚMERO 72	
BAIRRO : CARVOEIRA - SERRINHA			CEP 88040-415		
CIDADE: FLORIANOPOLIS			UF SC		
TELEFONE (48) 3233-6748		FAX (48) 3233-6748		ENDEREÇO ELETRÔNICO (E-mail) csfranciscoassis@gmail.com	
CONTA CORRENTE 2960-0		AGÊNCIA 1011		BANCO (Nome/nº) Caixa Econômica federal 104	
				PRAÇA DE PAGAMENTO Florianópolis	
NOME DO RESPONSÁVEL NADIR TIRONI SANSON				CPF 026.639.799-96	
C.I./ÓRGAO EXPEDIDOR 6035283479 SSP RS		CARGO PRESIDENTE EXECUTIVA		FUNÇÃO MATRÍCULA	
LEI QUE DECLARA UTILIDADE PÚBLICA Nº Útil. Publica Federal Port. 2012 Útil. Publica Estadual Port. 9.620 Útil. Publica Municipal Lei 4848/96				DATA DA HOMOLOGAÇÃO Federal 26/10/2005 Estadual 21/06/1994 Municipal 22/03/1996	
2 - DESCRIÇÃO DO OBJETO					
TÍTULO DO PROJETO Manter e atender crianças de 03 meses a 5 anos e 11 meses.			PERÍODO DE EXECUÇÃO		
			INÍCIO 1º/01/2017		TÉRMINO 31/12/2017
JUSTIFICATIVA: Oferecer qualidade de trabalho de acordo com o padrão requerido pelas autoridades pedagógicas: garantir uma alimentação sadia e adequada à faixa etária das crianças atendidas e remunerar adequadamente o corpo docente para a boa prática da justiça social. Com este procedimento, procuraremos promover o desenvolvimento integral das crianças em seus aspectos físico, psicológico, intelectual e social, complementando a ação da família e da comunidade, contribuindo para que as crianças tenham pleno					

Convênio Nº 355/PMFISME/2016

AM



CRECHE

São Francisco de Assis

desenvolvimento, que possam crescer e se reconhecer como cidadãos cujos direitos à infância são garantidos legalmente.

Para além, disto atender as crianças e suas famílias da comunidade da Serrinha, estabelecendo uma relação de parceria e respeito mútuo, buscando ações conjuntas entre creche e comunidade em prol do bem comum.

Portanto os valores serão direcionados aos gestores operacionais da entidade, entre outros: Para pagamentos de pessoal e encargos sociais, suplementação na aquisição de gêneros alimentícios, materiais pedagógicos e didáticos, materiais de manutenção e conservação (pequenos reparos) da sede e instalações, serviços de terceiros, materiais de higiene e limpeza, utensílios de cozinha, artigos de cama e mesa e outros.

Todos estes custos são cobertos pela subvenção social e suplementados com as doações recebidas pela Instituição..

A verba da Alimentação Escolar destina-se a aquisição de produtos alimentares para as 115 crianças presente na Creche. Fornecer uma alimentação sadia e a adequada às crianças supervisionadas pela Nutricionista da PMF. Esta verba é suplementada com recursos próprio e doações recebida de empresas, entidade e pessoas físicas da Comunidade

OBJETIVO PRINCIPAL:

Objetivo Geral:

Consiste na cooperação técnica-financeira, para manter e atender as 115 crianças de 3 meses a 5 anos e 11 meses, em período integral na educação infantil, primeira etapa da Educação Básica. Aplicar os recursos para garantir o desenvolvimento integral das crianças atendidas pela instituição.

Objetivo Especifico:

Aplicar os recursos para garantir o desenvolvimento integral de 115 crianças (sendo 47 na pré-escola e 68 creche) de 03 meses a 5 anos e 11 meses atendidas pela Instituição

Aplicar os recursos para complementar o custeio das despesas operacionais da Entidade desde: material didático, alimentação complementar, pagamento de salário, encargos sociais, manutenção das instalações e equipamentos e aquisição de materiais diversos, contratação de profissionais para a Instituição, contratação de professor formador para cursos de formação continuada do quadro docente e discente, pagamento de transporte para atividade de saídas e vivências fora do espaço da Creche.

Disponer de local de trabalho e equipamentos dentro dos padrões exigidos pela legislação educacional vigente..:

Convênio Nº 355/PMF/SME/2016

OM

ANEXO - 9

**3 - RELAÇÃO DAS DESPESAS:
SUBVENÇÃO**

ESPECIFICAÇÃO	VALORES EM REAIS
	SME
Remuneração dos profissionais -Contratação de pessoal (Diretor de ensino, coordenador pedagógico, professores, professores auxiliares, cozinheiras ,aux.serv.gerais,...)	496.600,00 /
Capacitação: Formação continuada para educadores	1.509,00 /
Encargos sociais: FGTS, INSS ...	86.400,00 /
Materiais de Consumo : Sabão, alvejante, papel higiênico, sabonete líquido, amaciante de roupa, detergente, gás de cozinha. e outros. Material de Expediente: Papel A4, tonner, grampeador e grampos, clips, cartucho para impressora, pendrive, canetas esferográficas e outros - Material Didático e pedagógico: papel A4, tesouras sem ponta, cola branca, fita adesiva, massa de modelar, lápis de cor, giz de cera, cartolinas, pincéis, , tintas, cola colorida e outros Materiais de Manutenção: lâmpadas, torneiras, vaso sanitário, portas, fita isolante, tomadas, fechaduras, dobradiças, arame,	Convênio Nº 355/PMFISME/2016 15.500,00 /
Serviços de terceiros: Transporte para passeios pedagógicos, conserto de equipamentos (geladeira, maquina de lavar, computador e outros)	1.500,00 /
TOTAL	R\$ 601.509,00

DM



CRECHE

São Francisco de Assis

ALIMENTAÇÃO

Arroz	660	1.650,00	
Feijão	660	3.300,00	
Macarrão	210	630,00	
Açúcar	200	770,00	
Leite integral e em pó	3500	10.500,00	
Farinha de trigo, milho, mandioca	550	1.780,00	
Carne (bovina, Suína, Frango, Peixe)	1550	12.100,00	
Frutas (banana, laranja, manga, maçã, melancia, mamão e outros)	2800	4.400,00	
Verduras (batata, cebola, tomate, alface, cenoura, beterraba, couve repolho, abobora e outros)	2500	5.200,00	
Café, achocolatado, milho pipoca, canjica, sagu, margarina, óleo de soja, vinagre	800	2.000,00	
Outros conforme orientação DEPAE		813,00	
		42.483,00	

4- DECLARAÇÃO

Convênio Nº 355/PMF/SME/2016

Na qualidade de representante legal do proponente, para fins de prova junto a Prefeitura Municipal de Florianópolis, para os efeitos e sob pena da Lei, que inexistem qualquer débito em mora ou situação de inadimplência com o Tesouro Municipal ou qualquer órgão ou entidade da Administração Pública Municipal, que impeça a transferência de recursos oriundos de doações consignadas no orçamento do Município na forma deste Plano de Trabalho.

NADIR TIRONI SANSON
Presidente Executiva

Responsável pela análise:

Deferido: ()

Indeferido: ()

Data:/...../.....

(Responsável/Cargo/Matricula)

Handwritten mark

ANEXO - 10, PARTE INTEGRANTE DE Decreto nº 13.192, de 2014

ANEXO 10

BALANCETE DE PRESTAÇÃO DE CONTAS DE RECURSOS ANTECIPADOS
(ADIANTAMENTO, SUBVENÇÃO, AUXÍLIO, CONTRIBUIÇÃO E CONVÊNIO)

MÊS	ANO	PARCELA	CONCEDENTE	DATA DEPOSITO	Nº CONVÊNIO
maio	2017	5ª/11	CRECHE SÃO FRANCISCO DE ASSIS	11/07/2017	355/PMF/SMF/2016
ENTIDADE: CRECHE SÃO FRANCISCO DE ASSIS					
ENDEREÇO: SERVIDÃO ALFREDO SILVA, 72 SERRINHA CARVOEIRA					
CEP: 88040-415			FONE: 48 3233-6748		
RESPONSÁVEL: CLEMENTE MANOEL PIAZZETTA					
CPF: 201.345.849-53			VALOR: R\$ 4.000,00		
OBJETO FIEL DO CONVÊNIO					
DOCUMENTOS			HISTORICO	RECEBIMENTO	PAGAMENTOS
TRANSFERENC	Nº RECIDO	DATA			
Operação	NF			R\$	R\$
		11/07/2017	Recebimento da PMF/SME	4.000,00	
27098983	NF 171817	15/08/2017	Bistek Supermercado Ltda		558,03
28105394	NF 171.897	16/08/2017	Bistek Supermercado Ltda		836,76
35148179	NF 172.442	23/08/2017	Bistek Supermercado Ltda		1.623,77
37091962	NF 172.611	25/08/2017	Bistek Supermercado Ltda		1.018,33
95943		25/08/2017	participação da entidade	36,89	
TOTAL GERAL				4.036,89	4.036,89

Convênio Nº 355/PMF/SME/2016

Florianópolis, 25 de Agosto de 2017.

Nadir Tironi Sanson

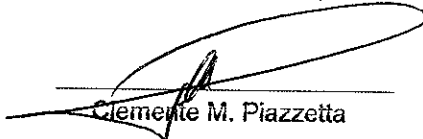
Clemente M. Piazzetta

contador

am

CAIXA**Extrato por período**

Cliente: CRECHE SAO FRANCISCO DE ASSIS

Conta: 1011 / 003 / 00002960-0

Data: 13/07/2017 - 07:01

Mês: Julho/2017

Período: 12 - 12

Extrato

Data Mov.	Nr. Doc.	Histórico	Valor	Saldo
	000000	SALDO ANTERIOR	0,00	4.768,08 C
11/07/2017	487150	CRED TEV	54.250,00 C	59.018,08 C

SAC CAIXA: 0800 726 0101
 Pessoas com deficiência auditiva: 0800 726 2492
 Ouvidoria: 0800 725 7474
 Help Desk CAIXA: 0800 726 0104

Convênio N° 355/PMF/SME/2016

Creche São Francisco de Assis
Nadir Tironi Sanson
 Nadir Tironi Sanson
 Presidente Executiva

Creche São Francisco de Assis
Clemente Manoel Piazzetta
 Clemente Manoel Piazzetta
 1º Tesoureiro

Am



Extrato por período

Cliente: CRECHE SAO FRANCISCO DE ASSIS

Conta: 1011 / 003 / 00002960-0

Data: 25/08/2017 - 10:59

Mês: Julho/2017

Período: 1 - 31

Extrato

Data Mov.	Nr. Doc.	Histórico	Valor	Saldo
	000000	SALDO ANTERIOR	0,00	4.768,08 C
11/07/2017	487150	CRED TEV	54.250,00 C	59.018,08 C
17/07/2017	000020	MANUT CAD	34,50 D	58.983,58 C
25/07/2017	062017	DB CEST PJ	35,00 D	58.948,58 C
25/07/2017	000000	MANUT CTA	30,00 D	58.918,58 C
26/07/2017	242458	CRED TEV	89,92 C	59.008,50 C
26/07/2017	242892	CRED TEV	65,00 C	59.073,50 C
26/07/2017	196010	PAG BOLETO	809,82 D	58.263,68 C
31/07/2017	322401	CRED TEV	34,50 C	58.298,18 C

Convênio N° 355/PMF/SME/2016

Creche São Francisco de Assis

 Nadir Tironi Sanson
 Presidente Executiva

Lançamentos do Dia

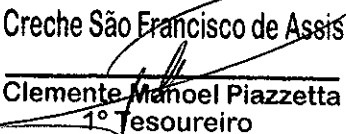
Data Mov.	Nr. Doc.	Histórico	Valor	Saldo
25/08/2017	000000	CRED TEV	49,47 C	7.445,09 C
25/08/2017	000000	CRED TEV	36,98 C	7.482,07 C
25/08/2017	251037	PAG BOLETO	419,72 D	7.062,35 C
25/08/2017	251038	PAG BOLETO	1.018,33 D	6.044,02 C

Creche São Francisco de Assis

 Clemente Manoel Piazzetta
 1º Tesoureiro

SAC CAIXA: 0800 726 0101

Pessoas com deficiência auditiva: 0800 726 2492

Ouvidoria: 0800 725 7474

Help Desk CAIXA: 0800 726 0104

Handwritten mark



Extrato por período

Cliente: CRECHE SAO FRANCISCO DE ASSIS

Conta: 1011 / 003 / 00002960-0

Data: 25/08/2017 - 10:56

Mês: Agosto/2017

Período: 1 - 25

Extrato

Data Mov.	Nr. Doc.	Histórico	Valor	Saldo
	000000	SALDO ANTERIOR	0,00	58.263,68 C
31/07/2017	322401	CRED TEV	34,50 C	58.298,18 C
01/08/2017	023568	TEV MESM T	40.758,00 D	17.540,18 C
01/08/2017	023968	TEV MESM T	3.683,52 D	13.856,66 C
01/08/2017	024396	TEV MESM T	4.648,18 D	9.208,48 C
02/08/2017	143070	PAG BOLETO	520,00 D	8.688,48 C
02/08/2017	143527	PAG BOLETO	771,87 D	7.916,61 C
02/08/2017	143866	PAG BOLETO	2.636,16 D	5.280,45 C
08/08/2017	106280	CRED TEV	75,97 C	5.356,42 C
08/08/2017	077462	PAG BOLETO	667,94 D	4.688,48 C
08/08/2017	141885	PAG BOLETO	270,05 D	4.418,43 C
14/08/2017	646086	CRED TEV	4.000,00 C	8.418,43 C
14/08/2017	646104	CRED TEV	2.460,00 C	60.878,43 C
15/08/2017	098983	PAG BOLETO	558,03 D	60.320,40 C
16/08/2017	105394	PAG BOLETO	836,76 D	59.483,64 C
23/08/2017	148179	PAG BOLETO	1.623,77 D	57.859,87 C
23/08/2017	193115	TEV MESM T	42.200,00 D	15.659,87 C
23/08/2017	193398	TEV MESM T	3.822,04 D	11.837,83 C
23/08/2017	193687	TEV MESM T	4.442,21 D	7.395,62 C

Convênio N° 355/PMFISME/2016

Creche São Francisco de Assis

Nadir Tironi Sanson
Presidente Executiva

Creche São Francisco de Assis

Clemente Manoel Piazzetta
1° Tesoureiro

Lançamentos do Dia

Data Mov.	Nr. Doc.	Histórico	Valor	Saldo
25/08/2017	000000	CRED TEV	49,47 C	7.445,09 C
25/08/2017	000000	CRED TEV	36,98 C	7.482,07 C
25/08/2017	251037	PAG BOLETO	419,72 D	7.062,35 C
25/08/2017	251038	PAG BOLETO	1.018,33 D	6.044,02 C

CAIXA**Comprovante de transferência entre contas da CAIXA - TEV**

Via Internet Banking CAIXA

Emitente:	CRECHE SAO FRANCISCO DE ASSIS
Conta origem:	1011 / 003 / 00001960-4
Conta destino:	1011 / 003 / 00002960-0
Nome destinatário:	CRECHE SAO FRANCISCO DE ASSIS
Valor:	R\$ 36,98
Identificação da operação:	PARTICIPACAO DA ENTIDADE
Data de débito:	25/08/2017
Data/hora da operação:	25/08/2017 09:39:58
Código da operação:	00095943
Chave de segurança:	GMXECWFZQ2FQZNQY

DEBITO REALIZADO COM SUCESSO. A PREVISAO DO CREDITO NA CONTA DESTINO E DE 30 MINUTOS.

SAC CAIXA: 0800 726 0101
 Pessoas com deficiência auditiva: 0800 726 2492
 Ouvidoria: 0800 725 7474
 Help Desk CAIXA: 0800 726 0104

Convênio N° 355/PMF/SME/2016

JUSTIFICATIVA

A transferência de R\$ 36,98 (trinta e seis reais e noventa e oito centavos), no dia 25/08/2017, para conta 2960-0 referente as participação da entidade, conforme comprovante em anexo.

Florianópolis, 25 de Agosto de 2017.

Creche São Francisco de Assis

 Clemente Manoel Piazzetta
 1º Tesoureiro

Creche São Francisco de Assis

 Nadir Tironi Sanson
 Presidente Executiva



BCO BRADESCO S/A

237-2

23793.47400 90000.019001 22006.336501 5 7282 0000055803

Local de Pagamento: Pagável preferencialmente no Banco Bradesco		Vencimento: 14/09/2017		
Beneficiário: BISTEK SUPERMERCADOS LTDA		Agência/Código Beneficiário: 3474-6 / 0063365-8		
CNPJ/CPF: 83.261.420/0001-59		Nosso Número: 00009/00000190022-9		
Data do Documento: 15/08/2017	Nº do Documento: 171817-2	Espécie doc.: DM	Aceite: N	Data Processamento: 15/08/2017
Uso do Banco: 09	Carteira: 09	Espécie Moeda: R\$	Quantidade:	Valor:
Endereço Beneficiário / Sacador Avalista: ROD BR 101 - KM 384 S/N PREDIO 1, RIO DOS PORCOS-BARRA 88820-000 ICARA SC				(=) Valor do Documento: 558,03
Instruções (Texto de Responsabilidade do Beneficiário): APÓS O VENCIMENTO COBRAR JUROS DE 0,07% AO DIA SUJEITO A PROTESTO 05 DIAS UTEIS APÓS O VENCIMENTO, SE NÃO PAGO.				(-) Desconto
				(-) Outras Deduções/Abat.
				(+) Mora / Multa
				(+) Outros Acréscimos
Pagador: CRECHE SAO FRANCISCO DE ASSIS CNPJ/CPF: 97.424.782/0001-28				(=) Valor Cobrado
SRV ALFREDO SILVA 72 TRINDADE 88040-410 FLORIANOPOLIS SC				
Sacador/Avalista: CRECHE SAO FRANCISCO DE ASSIS				



Creche São Francisco de Assis
Nadir Tironi Sanson
Presidente Executiva

CERTIFICO que o **MATERIAL** **RECEBIDO**
Autenticação Material Recebido
EM **15/08/17**

Creche São Francisco de Assis
Clemente/Manoel Piazzetta
1º Tesoureiro

Out



2ª Via - Comprovante de Pagamento de Boletão

Via Internet Banking CAIXA

Banco Recebedor:	CAIXA ECONÔMICA FEDERAL
Pagador Final / Efetivo	
CPF/CNPJ:	97.424.782/0001-28
Nome:	CRECHE SAO FRANCISCO DE ASSIS
Conta de débito:	1011 / 003 / 00002960-0

Histórico do Pagamento:	PG BLOQTO
Representação numérica do código de barras:	23793.4740 09000.001900 12200.633650 1 572820000055803
Instituição Emissora - Nome do Banco:	BANCO BRADESCO S/A
Código do Banco:	237
Pagador Final - Correntista	
Nome/Razão Social:	CRECHE SAO FRANCISCO DE ASSIS
CPF/CNPJ:	97.424.782/0001-28

Data do Vencimento:	14/09/2017	<p>CERTIFICO que o <u>MATERIAL</u> <small>Omissões</small> <u>SERVIÇO</u> deste documento foi <u>RECEBIDO</u> <u>PRESTADO</u> e aceite</p> <p>EM <u>15/8/17</u></p> <p><small>Assinatura</small> Creche São Francisco de Assis</p> <p><small>Nome. Cargo. Matr.</small> Clemente Manoel Piazzetta 1º Tesoureiro</p>
Data de Efetivação / Agendamento:	<u>15/08/2017</u>	
Valor Nominal do Boletão:	558,03	
Juros (R\$):	0,00	
IOF (R\$):	0,00	
Multa (R\$):	0,00	
Desconto (R\$):	0,00	
Abatimento (R\$):	0,00	
Valor Calculado (R\$):	558,03	
Valor Pago (R\$):	<u>558,03</u>	
Identificação do Pagamento:	PGTO NF 171817 BISTEK SUP.	

Data/hora da operação:	<u>15/08/2017</u> 10:09:40
-------------------------------	----------------------------

Código da operação:	027098983
Chave de segurança:	XVYM5FJLC1SAGHAV

Operação realizada com sucesso conforme as informações fornecidas pelo cliente.

SAC CAIXA: 0800 726 0101
Pessoas com deficiência auditiva: 0800 726 2492
Ouvidoria: 0800 725 7474

Creche São Francisco de Assis
Nadir Tironi Sanson
Nadir Tironi Sanson
Presidente Executiva

Dave

Identificação do Emitente



BISTEK SUPERMERCADOS LTDA

RUA JOAO CANCIO JACQUES,
Nº 49, 49, COSTEIRA
PIRAJUBAE,
FLORIANOPOLIS/SC, Fone:
(48)32396900, CEP: 88047-010

DANFE
DOCUMENTO AUXILIAR
DA NOTA FISCAL
ELETRÔNICA

0 - ENTRADA
1 - SAIDA **1**
Nº **171.817**
SERIE **99**
FI **1 / 2** Via **1**



CHAVE DE ACESSO

4217.0883.2614.2000.1201.5509.9000.1718.1710.2053.6499

Consulta de autenticidade no portal nacional da NF-e
www.nfe.fazenda.gov.br/portal ou no site da Sefaz Autorizadora

NATUREZA DA OPERAÇÃO LANCAMENTO EFETUADO EM DECOREN		PROTOKOLO DE AUTORIZAÇÃO DE USO 342170100081211 15/08/2017 09:48:04	
INSCRIÇÃO ESTADUAL 255345933	INSC. ESTADUAL DO SUBST. TRIBUTARIO	CNPJ 83.261.420/0012-01	

DESTINATÁRIO/REMETENTE

NOME / RAZÃO SOCIAL CRECHE SAO FRANCISCO DE ASSIS(517488)		CNPJ/CPF 97.424.782/0001-28	DATA EMISSÃO 15/08/2017
ENDEREÇO SRV ALFREDO SILVA Nº 72,		BAIRRO/DISTRITO TRINDADE	CEP 88040-410
MUNICÍPIO FLORIANOPOLIS	FONE/FAX	UF SC	INSCRIÇÃO ESTADUAL ISENTO
		DATA DE ENTRADA/SAIDA 15/08/2017	
		HORA DE SAIDA 10:17:40	

FATURA

000171817 Vencido: 14/09/2017 Valor: 558,03

CALCULO DO IMPOSTO

BASE DE CALCULO DO ICMS 54,72	VALOR DO ICMS 6,57	BASE DE CALCULO DO ICMS SUBSTITUIÇÃO 0,00	VALOR DO ICMS SUBSTITUIÇÃO 0,00	VALOR TOTAL DOS PRODUTOS 558,03
VALOR DO FRETE 0,00	VALOR DO SEGURO 0,00	DESCONTO 0,00	OUTRAS DESPESAS ACESSÓRIAS 0,00	VALOR DO IPI 0,00
				VALOR TOTAL DA NOTA 558,03

TRANSPORTADOR/ VOLUMES TRANSPORTADOS

RAZÃO SOCIAL	FRETE POR CONTA 0 - Emitente	CÓDIGO ANTT	PLACA DO VEÍCULO	UF	CNPJ / CPF
ENDEREÇO	MUNICÍPIO	UF	INSCRIÇÃO ESTADUAL		
QUANTIDADE 250,00	ESPÉCIE DIVERSOS	MARCA	NUMERAÇÃO	PESO BRUTO 220,680	PESO LIQUIDO 237,955

DADOS PRODUTOS SERVIÇOS

CODIGO	DESCRIÇÃO DO PRODUTO / SERVIÇO	NCM / SH / CEST	EAN	CST	CFOP	UNID.	QTDE	UNITARIO	V. TOTAL	% DES	BC ICMS / BC ST	V. ICMS / VL ST	V. IPI	ALÍQUOTAS	
														ICMS	IPI
8710	ABACAXI PEROLA UNIDADE Vir. Trib(F,E,M): R\$ 2,41	08043000		040	5929	UN	3,0000	4,9800	14,94	0	0,00	0,00	0,00	0,00	
25593	LARANJA PERA KG Vir. Trib(F,E,M): R\$ 4,92	08051000		040	5929	KG	30,7700	0,9893	30,44	0	0,00	0,00	0,00	0,00	
50172	MAMAO FORMOSA INTEIRO KG Vir. Trib(F,E,M): R\$ 3,33	08072000		040	5929	KG	6,9200	2,9783	20,61	0	0,00	0,00	0,00	0,00	
50318	ABACATE KG Vir. Trib(F,E,M): R\$ 2,60	08044000		040	5929	KG	2,3150	6,9762	16,15	0	0,00	0,00	0,00	0,00	
51446	MANGA TOMMY KG Vir. Trib(F,E,M): R\$ 9,07	08045020		040	5929	KG	18,8050	2,9795	56,03	0	0,00	0,00	0,00	0,00	
1207830	SALSA NILSON PCT Vir. Trib(F,E,M): R\$ 1,88	07051900	7898911268120	040	5929	UN	5,0000	1,7800	8,90	0	0,00	0,00	0,00	0,00	
1208470	ALFACE CRESPA NILSON PCT Vir. Trib(F,E,M): R\$ 3,01	07051900	7898911268014	040	5929	UN	8,0000	1,7800	14,24	0	0,00	0,00	0,00	0,00	
1208497	RUCULA NILSON PCT Vir. Trib(F,E,M): R\$ 0,81	07051900	7898911268045	040	5929	UN	3,0000	1,2900	3,87	0	0,00	0,00	0,00	0,00	
1208519	ESPINAFRE NILSON PCT Vir. Trib(F,E,M): R\$ 0,31	07097000	7898911268069	040	5929	UN	1,0000	1,9800	1,98	0	0,00	0,00	0,00	0,00	
1208551	COUVE FOLHA NILSON PCT Vir. Trib(F,E,M): R\$ 0,28	07049000	7898911268113	040	5929	UN	1,0000	1,7800	1,78	0	0,00	0,00	0,00	0,00	
1210343	CEBOLINHA NILSON PCT Vir. Trib(F,E,M): R\$ 2,25	07122000	7898911268137	040	5929	UN	6,0000	1,7800	10,68	0	0,00	0,00	0,00	0,00	
10065	MAÇA GALA KG Vir. Trib(F,E,M): R\$ 10,23	08081000		040	5929	KG	15,8900	3,9786	63,22	0	0,00	0,00	0,00	0,00	
15997	ALHÔ IMPORTADO A GRANEL KG Vir. Trib(F,E,M): R\$ 8,85	07032090		000	5929	KG	2,7500	19,8982	54,72	0	54,72	6,57	0,00	12,00	
14028	ABOBORA PAULISTA KG Vir. Trib(F,E,M): R\$ 3,26	07099300		040	5929	KG	7,8000	1,9782	15,43	0	0,00	0,00	0,00	0,00	
14044	BANAÑA BRANCA KG Vir. Trib(F,E,M): R\$ 11,22	08039000		040	5929	KG	35,0250	1,9786	69,30	0	0,00	0,00	0,00	0,00	
14060	BATATA DOCE KG Vir. Trib(F,E,M): R\$ 4,68	07142000		040	5929	KG	29,5800	0,9794	28,97	0	0,00	0,00	0,00	0,00	

DADOS ADICIONAIS

INFORMAÇÕES COMPLEMENTARES
REGIME ESPECIAL: NR. 447/2002-6 PARECER NR 074/02 - ECF/GEFIS, PROCESS.O GR12 58773/002 DE 27/09/2002..... VENDA REALIZADA ATRAVES DO CUPOM FISCAL435269, PDV 52, DATA15/08/17, ECF: EP09112000000000024 VI.Aprox.Trib.(F): R\$23,33 (E): R\$70,50 (16,81%) Fonte: IBPT

CERTIFICO que o MATERIAL **SERVIÇO** **RECEBIDO** **PRESTADO** e post
RESERVADO AO FISCO
Este documento foi
EM 15/8/17
Assinatura

Creche São Francisco de Assis
Nadir Tironi Sanson
Nadir Tironi Sanson
Presidente Executiva

Creche São Francisco de Assis **TOTVS**
Clemente Manoel Piazzati
Clemente Manoel Piazzati
1º Tesoureiro

Identificação do Emitente



**BISTEK SUPERMERCADOS
LTDA**

RUA JOAO CANCIO JACQUES,,
Nº 49, 49, COSTEIRA
PIRAJUBAE,
FLORIANOPOLIS/SC, Fone:
(48)32396900, CEP: 88047-010

DANFE
DOCUMENTO AUXILIAR
DA NOTA FISCAL
ELETRÔNICA



CHAVE DE ACESSO

4217.0883.2614.2000.1201.5509.9000.1718.1710.2053.6499

0 - ENTRADA

1

1 - SAIDA

Nº 171.817

SERIE 99

FI 2 / 2 Via 1

Consulta de autenticidade no portal nacional da NF-e
www.nfe.fazenda.gov.br/portal ou no site da Sefaz Autorizadora

NATUREZA DA OPERAÇÃO

LANCAMENTO EFETUADO EM DECOREN

PROTOCOLO DE AUTORIZAÇÃO DE USO

342170100081211 15/08/2017 09:48:04

INSCRIÇÃO ESTADUAL

255345933

INSC. ESTADUAL DO SUBST. TRIBUTARIO

CNPJ

83.261.420/0012-01

DADOS PRODUTOS SERVIÇOS

CODIGO	DESCRIÇÃO DO PRODUTO / SERVIÇO	NCM / SH / CEST	EAN	CST	CFOP	UNID.	QTDE	UNITARIO	V. TOTAL	% DES	BC ICMS / BC ST	V. ICMS / VL ST	V. IPI	ALÍQUOTAS		
														ICMS	IPI	
14079	BÁTATA LAVADA A GRANEL KG Vlr. Trib.(F,E,M): R\$ 7,17	07019000		040	5929	KG	34,3800	1,2891	44,32	0	0,00	0,00	0,00	0,00		
14117	CEBOLA KG Vlr. Trib.(F,E,M): R\$ 9,88	07031019		040	5929	KG	26,6850	2,2889	61,08	0	0,00	0,00	0,00	0,00		
14141	TOMATE SALADA KG Vlr. Trib.(F,E,M): R\$ 3,52	07020000		040	5929	KG	4,3650	4,9897	21,78	0	0,00	0,00	0,00	0,00		
14206	CHUCHU KG Vlr. Trib.(F,E,M): R\$ 4,15	07108000		040	5929	KG	7,8700	2,4892	19,59	0	0,00	0,00	0,00	0,00		

Convênio Nº 355/PMF/SMF
CERTIFICO que o MATERIAL
SERVIÇO
RECEBIDO
PRESTADO
deste documento foi e aceite
EM 15/08/17

Assinatura
Nome: Creche São Francisco de Assis
Cargo: Clemente Manoel Piazzetta
Função: 1º Tesoureiro

DADOS ADICIONAIS

Creche São Francisco de Assis
Nadir Tironi Sanson
Presidente Executiva

Pen



Alimentos comprado no Bistek Supermercados NF nº 171.817 no dia 15/08/2017

Creche São Francisco de Assis

André J. Camargo
Módulo Infantil

Creche São Francisco de Assis

Clemente Manoel Piazzetta
4º Taboão da Ilha

Convênio Nº 355/PMF/13/ME/2016

Cam

BCO BRADESCO S/A

237-2

23793.47400 90000.019019 39006.336505 9 7283 0000083676

Local de Pagamento:		Pagável preferencialmente no Banco Bradesco					Vencimento	15/09/2017
Beneficiário		BISTEK SUPERMERCADOS LTDA CNPJ/CPF: 83.261.420/0001-59					Agência/Código Beneficiário	3474-6 / 0063365-8
Data do Documento	Nº do Documento	Espécie doc.	Acerte	Data Processamento	Nosso Número			
16/08/2017	171897-1	DM	N	16/08/2017	00009/00000190139-P			
Uso do Banco	Carteira	Espécie Moeda	Quantidade	Valor	(=) Valor do Documento			
	09	R\$			836,76			
Endereço Beneficiário / Sacador Avalista		88820-000 ICARA		SC	(-) Desconto			
ROD BR 101 - KM 384 S/N PREDIO 1, RIO DOS PORCOS-BARRA					(-) Outras Deduções/Abat.			
Instruções (Texto de Responsabilidade do Beneficiário)					(+) Mora / Multa			
APÓS O VENCIMENTO COBRAR JUROS DE 0,07% AO DIA					(+) Outros Acréscimos			
SUJEITO A PROTESTO 05 DIAS UTEIS APÓS O VENCIMENTO, SE NÃO PAGO.					(E) Valor Cobrado			
Pagador		CRECHE SAO FRANCISCO DE ASSIS CNPJ/CPF: 97.424.782/0001-28		Convênio Nº 355/PMF/SME/2016				
SRV ALFREDO SILVA 72 TRINDADE		88040-410 FLORIANOPOLIS SC						
Sacador/Avalista: CRECHE SAO FRANCISCO DE ASSIS								



Creche São Francisco de Assis
Nadir Tironi Sanson
Nadir Tironi Sanson
Presidente Executiva

CERTIFICADO que o MATERIAL
Autenticação Mecânica - Ficha de Compensação
deste documento foi PRESTADO e entregue

EM 16/08/17

Nome: Creche São Francisco de Assis
Cargo: *[Assinatura]*
Nome: Clemente Manoel Piazzetta
Cargo: 1º Tesoureiro

[Assinatura]



Comprovante de Pagamento de Boletó

Via Internet Banking CAIXA

Banco Recebedor:	CAIXA ECONÔMICA FEDERAL
Pagador Final / Efetivo	
CPF/CNPJ:	97.424.782/0001-28
Nome:	CRECHE SAO FRANCISCO DE ASSIS
Conta de débito:	1011 / 003 / 00002960-0

Representação numérica do código de barras:	23793.47400 90000.019019 39006.336505 9 72830000083676
Instituição Emissora - Nome do Banco:	BANCO BRADESCO S/A
Código do Banco:	237
Pagador Final - Correntista	
Nome/Razão Social:	CRECHE SAO FRANCISCO DE ASSIS
CPF/CNPJ:	97.424.782/0001-28

Data do Vencimento:	15/09/2017	<p>Convênio N° 355/PMFISME/2016</p> <p>CERTIFICO que o MATERIAL constante deste documento foi RECEBIDO e assinado PRESTADO</p> <p>EM 16/08/17</p> <p>Assinatura Creche São Francisco de Assis Clemente Manoel Piazzetta 1º Tesoureiro</p>
Data de Efetivação / Agendamento:	16/08/2017	
Valor Nominal do Boletó:	836,76	
Juros (R\$):	0,00	
IOF (R\$):	0,00	
Multa (R\$):	0,00	
Desconto (R\$):	0,00	
Abatimento (R\$):	0,00	
Valor Calculado (R\$):	836,76	
Valor Pago (R\$):	836,76	
Identificação do Pagamento:	PGTO NF 171897_BISTEK_SUP	

Data/hora da operação:	16/08/2017 11:09:45
-------------------------------	---------------------

Código da operação:	28105394
Chave de segurança:	18WPQGWWYW1F595M

Operação realizada com sucesso conforme as informações fornecidas pelo cliente.

SAC CAIXA: 0800 726 0101
 Pessoas com deficiência auditiva: 0800 726 2492
 Ouvidoria: 0800 725 7474
 Help Desk CAIXA: 0800 726 0104

Creche São Francisco de Assis
Nadir Tironi Sanson
 Nadir Tironi Sanson
 Presidente Executiva

pm

Identificação do Emitente



**BISTEK SUPERMERCADOS
LTDA**

RUA JOAO CANCIO JACQUES,
Nº 49, 49, COSTEIRA
PIRAJUBAE,
FLORIANOPOLIS/SC, Fone:
(48)32396900, CEP: 88047-010

DANFE
DOCUMENTO AUXILIAR
DA NOTA FISCAL
ELETRÔNICA

0 - ENTRADA
1 - SAIDA **1**
Nº 171.897
SERIE 99
FI 1 / 1 Via 1



CHAVE DE ACESSO
4217.0883.2614.2000.1201.5509.9000.1718.9710.2054.7130

Consulta de autenticidade no portal nacional da NF-e
www.nfe.fazenda.gov.br/portal ou no site da Sefaz Autorizadora

NATUREZA DA OPERAÇÃO LANCAMENTO EFETUADO EM DECOREN		PROTOCOLO DE AUTORIZAÇÃO DE USO 342170100708619 16/08/2017 10:00:01	
INSCRIÇÃO ESTADUAL 255345933	INSC. ESTADUAL DO SUBST. TRIBUTARIO	CNPJ 83.261.420/0012-01	

DESTINATÁRIO/REMETENTE NOME/RAZÃO SOCIAL CRECHE SAO FRANCISCO DE ASSIS(517488)		CNPJ/CPF 97.424.782/0001-28	DATA EMISSÃO 16/08/2017
ENDEREÇO SRV ALFREDO SILVA Nº 72,		BAIRRO/DISTRITO TRINDADE	CEP 88040-410
MUNICÍPIO FLORIANOPOLIS	FONE/FAX	UF SC	INSCRIÇÃO ESTADUAL ISENTO
			DATA DE ENTRADA/SAIDA 16/08/2017
			HORA DE SAIDA 10:29:48

FATURA
000171897 Vencido: 15/09/2017 Valor: 836,76

BASE DE CALCULO DO ICMS 582,84	VALOR DO ICMS 49,18	BASE DE CALCULO DO ICMS SUBSTITUIÇÃO 0,00	VALOR DO ICMS SUBSTITUIÇÃO 0,00	VALOR TOTAL DOS PRODUTOS 836,76
VALOR DO FRETE 0,00	VALOR DO SEGURO 0,00	DESCONTO 0,00	OUTRAS DESPESAS ACESSÓRIAS 0,00	VALOR DO IPI 0,00
				VALOR TOTAL DA NOTA 836,76

TRANSPORTADOR/ VOLUMES TRANSPORTADOS RAZÃO SOCIAL		FRETE POR CONTA 0 - Emitente	CÓDIGO ANTT	PLACA DO VEÍCULO	UF	CNPJ / CPF
ENDEREÇO		MUNICÍPIO	UF	INSCRIÇÃO ESTADUAL		
QUANTIDADE 320,00	ESPÉCIE UNIDADE	MARCA	NUMERAÇÃO	PESO BRUTO 279,920	PESO LÍQUIDO 278,640	

CODIGO	DESCRIÇÃO DO PRODUTO / SERVIÇO	NCM / SH / CEST	EAN	CST	CFOP	UNID.	QTDE	UNITARIO	V. TOTAL	% DES	BC ICMS / BC ST	V. ICMS / VL ST	V. IPI	ALÍQUOTAS	
														ICMS	IPI
1206079	LEITE L. VIDA TIROL 1LT INTEGRAL Vir. Trib(F,E,M): R\$ 18,26	04012010 / 1701600	7896256600223	000	5929	UN	60,0000	1,8800	112,80	0	112,80	7,90	0,00	7,00	
1379542	LEITE L. VIDA AURORA 1LT INTEGRAL Vir. Trib(F,E,M): R\$ 54,81	04012010 / 1701600	7891164028237	000	5929	UN	180,0000	1,8800	338,40	0	338,40	23,69	0,00	7,00	
1655108	LENTILHA F. NOVA 400G Vir. Trib(F,E,M): R\$ 15,51	07134090	7896327633655	000	5929	UN	12,0000	7,9800	95,76	0	95,76	11,49	0,00	12,00	
1769120	FAR. AVEIA YOKI 170G Vir. Trib(F,E,M): R\$ 5,45	11029000	7891095028351	000	5929	UN	6,0000	2,9900	17,94	0	17,94	3,05	0,00	17,00	
1769170	AVEIA YOKI 170G FLOCOS FINOS Vir. Trib(F,E,M): R\$ 5,45	11041200	7891095028337	000	5929	UN	6,0000	2,9900	17,94	0	17,94	3,05	0,00	17,00	
1030981	OLEO SOJA SOYA 900ML PET Vir. Trib(F,E,M): R\$ 9,29	15079011 / 1706500	7891107101621	060	5929	UN	20,0000	2,8700	57,40	0	0,00	0,00	0,00	0,00	
1695193	EXT. TOMATE ELEFANTE 340G CEBOLA E ALHO Vir. Trib(F,E,M): R\$ 24,05	20029090 / 1704000	7896036097328	060	5929	UN	20,0000	3,9500	79,00	0	0,00	0,00	0,00	0,00	
1072145	CAFÉ 3 CORACOES 500G EXTRA FORTE Vir. Trib(F,E,M): R\$ 19,02	09012100 / 1709600	7896005801826	060	5929	UN	12,0000	9,7900	117,48	0	0,00	0,00	0,00	0,00	
1573373	CAFÉ 3 CORACOES 250G EXTRA FORTE	09012100 / 1709600	7896005801819	060	5929	UN	4,0000	0,0100	0,04	0	0,00	0,00	0,00	0,00	

Convênio Nº 355/PMF/SME/2016

CERTIFICADO que o **MATERIAL** **SERVIÇO** **RECEBIDO** **PRESTADO**
deste documento foi **realizado** **em**
EM 16/08/17

DADOS ADICIONAIS

INFORMAÇÕES COMPLEMENTARES
VENDA REALIZADA ATRAVES DO CUPOM FISCAL 435570, PDV 52, DATA 16/08/17, ECF: EP09112000000000024 VI Aprox. Trib.(F): R\$45,74 (E): R\$106,10 (18,15%) Fonte: IBPT

Assinatura
Nome: Creche São Francisco de Assis
Cargo: **Clemente Manoel Piazzetta**
1º Tesoureiro

Creche São Francisco de Assis
Nadir Tironi Sanson
Presidente Executiva

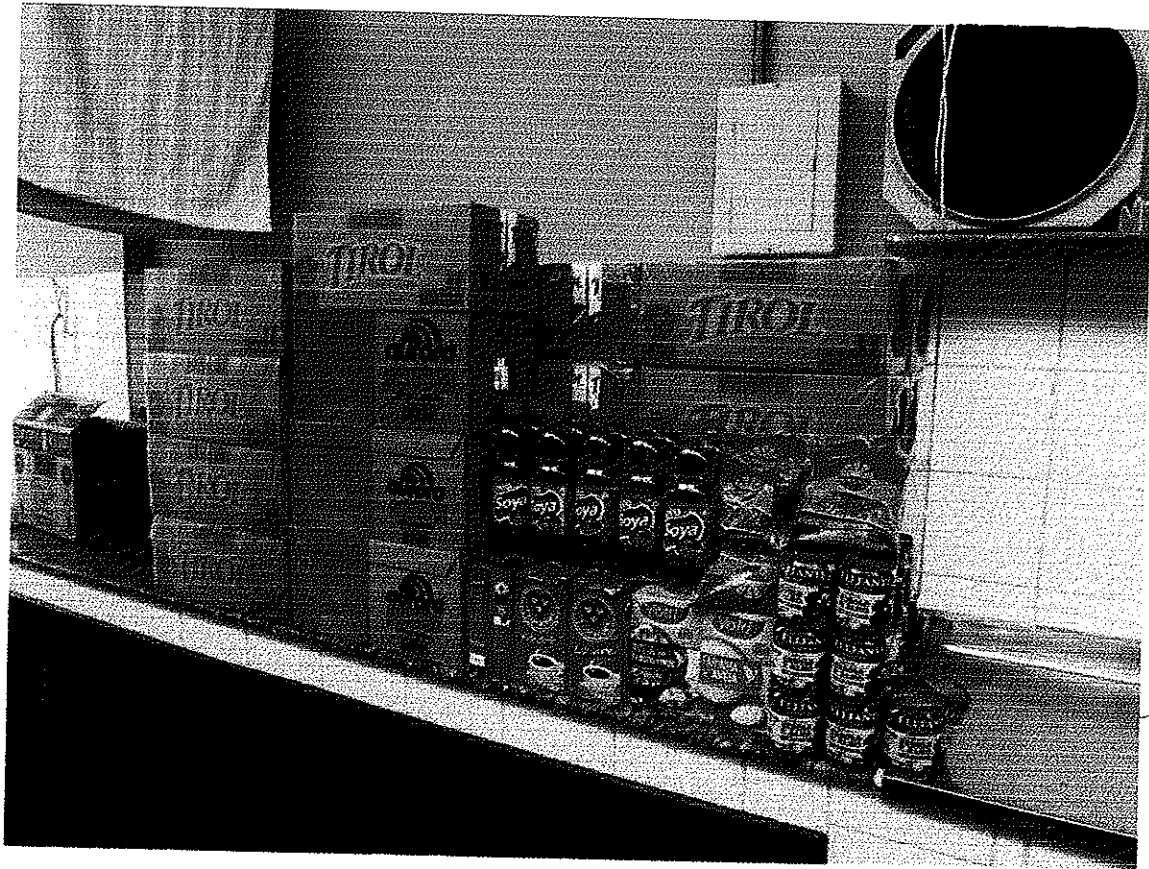

Convênio N° 355/PMF/SME/2016

Alimentos comprado no Bistek Supermercados NF nº 171.897 no dia
16/08/2017

Creche São Francisco de Assis
Nadir Tironi Sanson
Nadir Tironi Sanson
Presidente Executiva

Creche São Francisco de Assis
Clemente Manoel Piazzetta
Clemente Manoel Piazzetta
1º Tesoureiro

cm

CO BRADESCO S/A**237-2**

23793.47400.90000.019084 13006.336500 1 7290 0000162377

Local de Pagamento:		Pagável preferencialmente no Banco Bradesco			Vencimento	22/09/2017
Beneficiário					Agência/Código Beneficiário	
BISTEK SUPERMERCADOS LTDA CNPJ/CPF: 83.261.420/0001-59					3474-6 / 0063365-8	
Data do Documento	Nº do Documento	Espécie doc.	Aceite	Data Processamento	Nosso Número	
23/08/2017	172442-1	DM	N	23/08/2017	00009/00000190813-0	
Uso do Banco	Carteira	Espécie Moeda	Quantidade	Valor	(-) Valor do Documento	
	09	R\$			1.623,77	
Endereço Beneficiário / Sacador Avalista					(-) Desconto	
ROD BR 101 - KM 384 S/N PREDIO 1, RIO DOS PORCOS-BARRA 88820-000 ICARA SC						
Instruções (Texto de Responsabilidade do Beneficiário)					(-) Outras Deduções/Abat.	
<p>APÓS O VENCIMENTO COBRAR JUROS DE 0,07% AO DIA SUJEITO A PROTESTO 05 DIAS UTEIS APÓS O VENCIMENTO, SE NÃO PAGO.</p> <p style="text-align: right;"><i>Convênio N° 355/PMF/SME/2016</i></p>					(+) Mora / Multa	
					(+) Outros Acréscimos	
					(-) Valor Cobrado	
Pagador	CRECHE SAO FRANCISCO DE ASSIS CNPJ/CPF: 97.424.782/0001-28					
	SRV ALFREDO SILVA 72 TRINDADE					
	88040-410	FLORIANOPOLIS SC				
Sacador/Avalista:	CRECHE SAO FRANCISCO DE ASSIS		CERTIFICO que o MATERIAL constante deste documento foi RECEBIDO e assim PRESTADO			

Autenticação Mecânica - Ficha de Compensação
EM 02/07/16

Creche São Francisco de Assis
Nadir Tironi Sanson
Nadir Tironi Sanson
Presidente Executiva

Creche São Francisco de Assis
Clemente Manoel Piazzetta
Clemente Manoel Piazzetta
1º Tesoureiro

AM



Comprovante de Pagamento de Boletto

Via Internet Banking CAIXA

Banco Receptor:	CAIXA ECONÔMICA FEDERAL
Pagador Final / Efetivo	
CPF/CNPJ:	97.424.782/0001-28
Nome:	CRECHE SAO FRANCISCO DE ASSIS
Conta de débito:	1011 / 003 / 00002960-0

Representação numérica do código de barras:	23793.47400 90000.019084 13006.336500 1 72900000162377
Instituição Emissora - Nome do Banco:	BANCO BRADESCO S/A
Código do Banco:	237
Pagador Final - Correntista	
Nome/Razão Social:	CRECHE SAO FRANCISCO DE ASSIS
CPF/CNPJ:	97.424.782/0001-28

Data do Vencimento:	22/09/2017	
Data de Efetivação / Agendamento:	23/08/2017	
Valor Nominal do Boletto:	1.623,77	Convênio Nº 355/PMF/SME/2016
Juros (R\$):	0,00	CERTIFICO que o <u>MATERIAL</u> <u>CONSTITUÍDO</u> deste documento foi <u>SERVIÇO</u> <u>RECEBIDO</u> <u>PRESTADO</u> e assim EM 23/08/17 _____ Assinatura Nome: Creche São Francisco de Assis Cargo: <u>Clemente Manoel Piazzetta</u> Função: 1º Tesoureiro
IOF (R\$):	0,00	
Multa (R\$):	0,00	
Desconto (R\$):	0,00	
Abatimento (R\$):	0,00	
Valor Calculado (R\$):	1.623,77	
Valor Pago (R\$):	1.623,77	
Identificação do Pagamento:	PGTO NF 172442 BISTEK SUP	

Data/hora da operação: 23/08/2017 13:25:39

Código da operação: 35148179
Chave de segurança: XXX2U8QAGRMRGP1V

Operação realizada com sucesso conforme as informações fornecidas pelo cliente.

SAC CAIXA: 0800 726 0101
 Pessoas com deficiência auditiva: 0800 726 2492
 Ouvidoria: 0800 725 7474
 Help Desk CAIXA: 0800 726 0104

Creche São Francisco de Assis
Nadir T. Sanson
 Nadir Tironi Sanson
 Presidente Executiva

Out
 10

Identificação do Emitente



**BISTEK SUPERMERCADOS
LTDA**

RUA JOAO CANCIO JACQUES,,
Nº 49, 49, COSTEIRA
PIRAJUBAE,
FLORIANOPOLIS/SC, Fone:
(48)32396900, CEP: 88047-010

DANFE
DOCUMENTO AUXILIAR
DA NOTA FISCAL
ELETRÔNICA



0 - ENTRADA
1 - SAIDA 1
Nº **172.442**
SERIE 99
FI **1 / 2** Via **1**

CHAVE DE ACESSO
4217.0883.2614.2000.1201.5509.9000.1724.4210.2061.3278

Consulta de autenticidade no portal nacional da NF-e
www.nfe.fazenda.gov.br/portal ou no site da Sefaz Autorizadora

NATUREZA DA OPERAÇÃO
LANCAMENTO EFETUADO EM DECOREN

PROTÓCOLO DE AUTORIZAÇÃO DE USO
342170104086864 23/08/2017 11:00:49

INSCRIÇÃO ESTADUAL
255345933

INSC. ESTADUAL DO SUBST. TRIBUTÁRIO

CNPJ
83.261.420/0012-01

DESTINATÁRIO/REMETENTE

NOME/RAZÃO SOCIAL
CRECHE SAO FRANCISCO DE ASSIS(517488)

CNPJ/CPF
97.424.782/0001-28

DATA EMISSÃO
23/08/2017

ENDEREÇO
SRV ALFREDO SILVA Nº 72,

BAIRRO/DISTRITO
TRINDADE

CEP
88040-410

DATA DE ENTRADA/SAIDA
23/08/2017

MUNICÍPIO
FLORIANOPOLIS

FONE/FAX

UF
SC

INSCRIÇÃO ESTADUAL
ISENTO

HORA DE SAÍDA
11:30:08

FATURA
000172442 Vencdo: 22/09/2017 Valor: 1623,77

CALCULO DO IMPOSTO

BASE DE CÁLCULO DO ICMS 1.320,46	VALOR DO ICMS 135,01	BASE DE CÁLCULO DO ICMS SUBSTITUIÇÃO 0,00	VALOR DO ICMS SUBSTITUIÇÃO 0,00	VALOR TOTAL DOS PRODUTOS 1.623,77
VALOR DO FRETE 0,00	VALOR DO SEGURO 0,00	DESCONTO 0,00	OUTRAS DESPESAS ACESSÓRIAS 0,00	VALOR DO IPI 0,00
				VALOR TOTAL DA NOTA 1.623,77

TRANSPORTADOR/ VOLUMES TRANSPORTADOS

RAZÃO SOCIAL

FRETE POR CONTA
0 - Emitente

CÓDIGO ANTT

PLACA DO VEÍCULO

UF

CNPJ / CPF

ENDEREÇO

MUNICÍPIO

UF

INSCRIÇÃO ESTADUAL

QUANTIDADE
243,00

ESPÉCIE
DIVERSOS

MARCA

NUMERAÇÃO

PESO BRUTO
776,761

PESO LÍQUIDO
339,746

DADOS PRODUTOS SERVIÇOS

CODIGO	DESCRIÇÃO DO PRODUTO / SERVIÇO	NCM / SH / CEST	EAN	CST	CFOP	UNID.	QTDE	UNITARIO	V. TOTAL	% DES	BC ICMS / BC ST	V. ICMS / VL ST	V. IPI	ALÍQUOTAS	
														ICMS	IPI
14044	BANANA BRANCA KG Vir. Trib(F,E,M): R\$ 17,56	08039000		040	5929	KG	27,2500	3,9791	108,43	0	0,00	0,00	0,00	0,00	
65714	MUSCULO MOLE CORTE PARA PAINELA Vir. Trib(F,E,M): R\$ 22,07	02011000 / 1708400		000	5929	KG	9,7500	13,9754	136,26	0	136,26	16,35	0,00	12,00	
65986	MUSCULO MOLE CORTE TIPO MEDALHAO Vir. Trib(F,E,M): R\$ 8,60	02102000 / 1708400		000	5929	KG	3,8020	13,9742	53,13	0	53,13	6,38	0,00	12,00	
67067	PEIXINHO EM BIFES CORTE EM BIFINHO Vir. Trib(F,E,M): R\$ 26,38	02102000 / 1708400		000	5929	KG	9,5960	16,9727	162,87	0	162,87	19,54	0,00	12,00	
79928	MUSCULO DURO MOIDO Vir. Trib(F,E,M): R\$ 64,15	02011000		000	5929	KG	33,0660	11,9785	396,08	0	396,08	47,53	0,00	12,00	
20214	COXA C/SOBR. FRANGO COPACOL KG Vir. Trib(F,E,M): R\$ 9,58	02071400 / 1708700		000	5929	KG	17,1700	4,9866	85,62	0	85,62	5,99	0,00	7,00	
80977	COXA SOBR. NAT CONG. KG Vir. Trib(F,E,M): R\$ 20,48	02071400 / 1708700		000	5929	KG	33,3250	5,4875	182,87	0	182,87	12,80	0,00	7,00	
61484	QUEIJO MUSSARELA URUGUAIO PILI FATIAS Vir. Trib(F,E,M): R\$ 14,15	04063000		000	5929	KG	3,3680	25,9471	87,39	0	87,39	6,12	0,00	7,00	
1084712	ACUCAR CARAVELAS 1KG Vir. Trib(F,E,M): R\$ 4,59	17019900 / 1709900	7896894900013	060	5929	UN	15,0000	1,8900	28,35	0	0,00	0,00	0,00	0,00	
14060	BATATA DOCE KG Vir. Trib(F,E,M): R\$ 1,01	07142000		040	5929	KG	3,1800	1,9780	6,29	0	0,00	0,00	0,00	0,00	
15148	MELANCIA INTEIRA KG Vir. Trib(F,E,M): R\$ 9,00	08071100		040	5929	KG	28,0870	1,9799	55,61	0	0,00	0,00	0,00	0,00	
50172	MAMAO FORMOSA INTEIRO KG Vir. Trib(F,E,M): R\$ 3,63	08072000		040	5929	KG	7,5350	2,9768	22,43	0	0,00	0,00	0,00	0,00	
50318	ABACATE KG Vir. Trib(F,E,M): R\$ 3,62	08044000		040	5929	KG	3,2100	6,9782	22,40	0	0,00	0,00	0,00	0,00	
1242644	OVOS VERMELHO CARMINATTI GRANDE DZ Vir. Trib(F,E,M): R\$ 9,68	04072900	7898187730307	040	5929	UN	10,0000	5,9800	59,80	0	0,00	0,00	0,00	0,00	

DADOS ADICIONAIS

INFORMAÇÕES COMPLEMENTARES

REGIME ESPECIAL: NR. 447/2002-6 PARECER NR 074/02 - ECF/GEFIS, PROCESS.O GR12 58773/002 DE 27/09/2002..... VENDA REALIZADA ATRAVES DO CUPOM FISCAL437612, PDV 52, DATA23/08/17, ECF: EP09112000000000024 VL.Aprox.Trib.(F): R\$72,93 (E): R\$175,71 (15,31%)
Fonte: IBPT

Convênio Nº 355/PMFISME/2016

Creche São Francisco de Assis
Nadir Tironi Sanson
Presidente Executiva

CERTIFICADO que o **MATERIAL** **SERVIÇO** **OPERACIONAL**

está documentado em **RECEBIDO** **PRESTADO**

EM **23/08/17**

Creche São Francisco de Assis

Creche São Francisco de Assis - uma empresa **TOTVS**

Clemente Manoel Piazzetta
1º Tesoureiro

Creche São Francisco de Assis
Nadir Tironi Sanson
Presidente Executiva

Handwritten signature

Identificação do Emitente



**BISTEK SUPERMERCADOS
LTDA**

RUA JOAO CANCIO JACQUES,
Nº 49, 49, COSTEIRA
PIRAJUBAE,
FLORIANOPOLIS/SC, Fone:
(48)32396900, CEP: 88047-010

DANFE DOCUMENTO AUXILIAR DA NOTA FISCAL ELETRÔNICA		
0 - ENTRADA 1 1 - SAIDA		
Nº 172.442 SERIE 99 FI 2 / 2 Via 1		CHAVE DE ACESSO 4217.0883.2614.2000.1201.5509.9000.1724.4210.2061.3278
Consulta de autenticidade no portal nacional da NF-e www.nfe.fazenda.gov.br/portal ou no site da Sefaz Autorizadora		

NATUREZA DA OPERAÇÃO LANÇAMENTO EFETUADO EM DECOREN		PROTOCOLO DE AUTORIZAÇÃO DE USO 342170104086864 23/08/2017 11:00:49	
INSCRIÇÃO ESTADUAL 255345933		INSC. ESTADUAL DO SUBST. TRIBUTARIO CNPJ 83.261.420/0012-01	

DADOS PRODUTOS SERVIÇOS

CODIGO	DESCRIÇÃO DO PRODUTO / SERVIÇO	NCM / SH / CEST	EAN	CST	CFOP	UNID.	QTDE	UNITARIO	V. TOTAL	% DES	BC ICMS / BC ST	V. ICMS / VL ST	V. IPI	ALÍQUOTAS	
														ICMS	IPI
64203	PERNÍL, ITALIA CONGGK Vlr. Trib(F,E,M): R\$ 18,43	02031200 / 1708700		000	5929	KG	20,6070	7,9876	164,60	0	164,60	11,52	0,00	7,00	
1058916	DOCE LEITE TIROL 350G Vlr. Trib(F,E,M): R\$ 10,89	19019020 / 1702900	7896256600278	000	5929	UN	10,0000	3,5800	35,80	0	35,80	6,09	0,00	17,00	
1242172	FERMENTO ROYAL 100G. Vlr. Trib(F,E,M): R\$ 4,82	21023000	7622300119621	000	5929	UN	8,0000	1,9800	15,84	0	15,84	2,69	0,00	17,00	

Convênio Nº 355/PMF/SME/2016

CERTIFICO que o MATERIAL
SERVIÇO
RECEBIDO
PRESTADO
Em 23/8/17

Creche São Francisco de Assis
Clemente Manoel Piazzetta
1º Tesoureiro

DADOS ADICIONAIS

Creche São Francisco de Assis
Nadir Tironi Sanson
Presidente Executiva

Handwritten mark

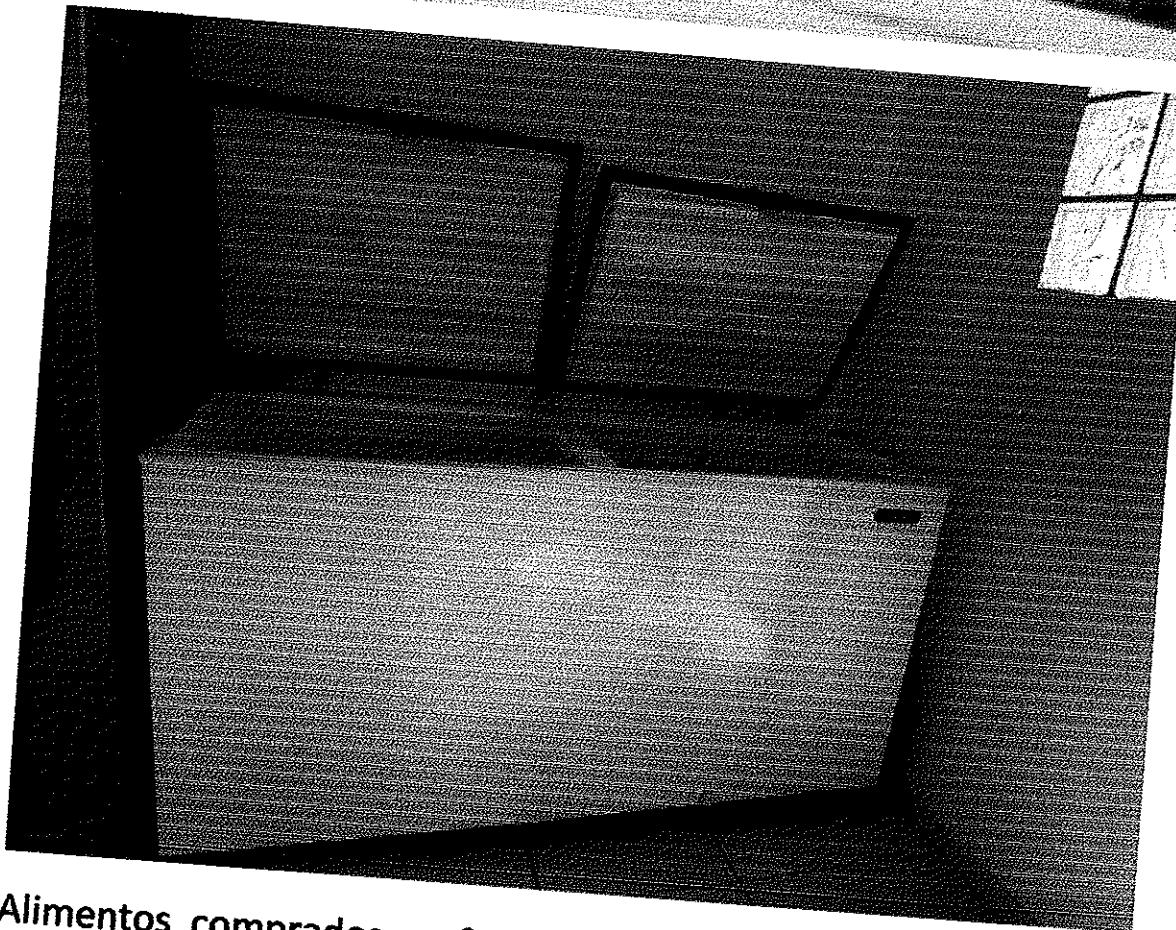

Alimentos comprados no Supermercado Bistek conforme Nota
Fiscal N° 172.442

Creche São Francisco de Assis
[Handwritten signature]

Creche São Francisco de Assis
[Handwritten signature]

Comprovante N° 355/PMF/CSMF/2016

[Handwritten mark]



Alimentos comprados no Supermercado Bistek conforme Nota Fiscal N° 172.442

Creche São Francisco de Assis

Creche São Francisco de Assis

Convênio Nº 355/PMF/ISME/2016

Handwritten signature

BCO BRADESCO S/A**237-2****23793.47400 90000.019100 22006.336501 1 7292 0000101833**

Certidão Nº 355/PMF/ISME/2016

Local de Pagamento:		Pagável preferencialmente no Banco Bradesco			Vencimento		
Beneficiário		E TEK SUPERMERCADOS LTDA CNPJ/CPF: 83.261.420/0001-59			24/09/2017		
Data do Documento		Nº do Documento		Espécie doc.		Agência/Código Beneficiário	
25/08/2017		172611-1		DM		3474-6 / 0063365-8	
Uso do Banco		Carteira		Aceite		Nosso Número	
		09		N		00009/00000191022-4	
Endereço Beneficiário / Sacador Avalista		Espécie Moeda		Data Processamento		(-) Valor do Documento	
ROD BR 101 - KM 384 S/N PREDIO 1, RIO DOS PORCOS-BARRA		R\$		25/08/2017		1.018,33	
Instruções (Texto de Responsabilidade do Beneficiário)		Quantidade		Valor		(-) Desconto	
APÓS O VENCIMENTO COBRAR JUROS DE 0,07% AO DIA SUJEITO A PROTESTO 05 DIAS UTEIS APÓS O VENCIMENTO, SE NÃO PAGO.		88820-000 ICARA		SC		(-) Outras Deduções/Abat.	
						(+) Mora / Multa	
						(+) Outros Acréscimos	
						(=) Valor Cobrado	
Pagador		CNPJ/CPF: 97.424.782/0001-28					
CRECHE SAO FRANCISCO DE ASSIS							
SRV ALFREDO SILVA 72 TRINDADE							
88040-410 FLORIANOPOLIS		SC					
Sacador/Avalista: CRECHE SAO FRANCISCO DE ASSIS							



Creche São Francisco de Assis
Nadir Tironi Sanson
Nadir Tironi Sanson
 Presidente Executiva

CERTIFICADO MATERIAL SERVIÇO - FERRAGEM - Compensação
 Este documento foi RECEBIDO PRESTADO e aceita
 EM 25/08/17

Assinatura
 Nome: **Creche São Francisco de Assis**
 Cargo: *[Assinatura]*
 Nome: **Clemente Manoel Piazzetta**
 Cargo: **1º Tesoureiro**



Comprovante de Pagamento de Boletó

Via Internet Banking CAIXA

Banco Receptor:	CAIXA ECONÔMICA FEDERAL
Pagador Final / Efetivo	
CPF/CNPJ:	97.424.782/0001-28
Nome:	CRECHE SAO FRANCISCO DE ASSIS
Conta de débito:	1011 / 003 / 00002960-0

Representação numérica do código de barras:	23793.47400 90000.019100 22006.336501 1 72920000101833
Instituição Emissora - Nome do Banco:	BANCO BRADESCO S/A
Código do Banco:	237
Pagador Final - Correntista	
Nome/Razão Social:	CRECHE SAO FRANCISCO DE ASSIS
CPF/CNPJ:	97.424.782/0001-28

Data do Vencimento:	24/09/2017	
Data de Efetivação / Agendamento:	25/08/2017	
Valor Nominal do Boletó:	1.018,33	
Juros (R\$):	0,00	
IOF (R\$):	0,00	
Multa (R\$):	0,00	
Desconto (R\$):	0,00	
Abatimento (R\$):	0,00	
Valor Calculado (R\$):	1.018,33	
Valor Pago (R\$):	1.018,33	
Identificação do Pagamento:	PGTO NF 172611 BISTEK SUP	

Convênio Nº 355/PMFISME/2016

CERTIFICO que o MATERIAL concorrente
SERVIÇO RECEBIDO
deste documento foi PRESTADO o acerto

EM 25/08/17

Assinatura
Creche São Francisco de Assis
Clemente Manoel Piazzetta
4º Tesoureiro

Data/hora da operação:	25/08/2017 10:38:33
-------------------------------	---------------------

Código da operação:	37091962
Chave de segurança:	S0X016Y2YFNFFCU

Operação realizada com sucesso conforme as informações fornecidas pelo cliente.

SAC CAIXA: 0800 726 0101
Pessoas com deficiência auditiva: 0800 726 2492
Ouvidoria: 0800 725 7474

Creche São Francisco de Assis
Nadir Tironi Sanson
Nadir Tironi Sanson
Presidente Executiva

Qui

Identificação do Emitente



**BISTEK SUPERMERCADOS
LTDA**

RUA JOAO CANCIO JACQUES,
Nº 49, 49, COSTEIRA
PIRAJUBAE,
FLORIANOPOLIS/SC, Fone:
(48)32396900, CEP: 88047-010

DANFE
DOCUMENTO AUXILIAR
DA NOTA FISCAL
ELETRÔNICA

0 - ENTRADA
1 - SAIDA
Nº 172.611
SERIE 99
FI 1 / 1 Via 1



CHAVE DE ACESSO

4217.0883.2614.2000.1201.5509.9000.1726.1110.2063.3370

Consulta de autenticidade no portal nacional da NF-e
www.nfe.fazenda.gov.br/portal ou no site da Sefaz Autorizadora

NATUREZA DA OPERAÇÃO LANCAMENTO EFETUADO EM DECOREN		PROTOCOLO DE AUTORIZAÇÃO DE USO 342170105258020 25/08/2017 09:09:22
INSCRIÇÃO ESTADUAL 255345933	INSC. ESTADUAL DO SUBST. TRIBUTARIO	CNPJ 83.261.420/0012-01

DESTINATÁRIO/REMETENTE

NOME / RAZÃO SOCIAL CRECHE SAO FRANCISCO DE ASSIS(517488)		CNPJ/CPF 97.424.782/0001-28	DATA EMISSÃO 25/08/2017
ENDEREÇO SRV ALFREDO SILVA Nº 72,		BAIRRO/DISTRITO TRINDADE	CEP 88040-410
MUNICÍPIO FLORIANOPOLIS	FONE/FAX	UF SC	INSCRIÇÃO ESTADUAL ISENTO
			DATA DE ENTRADA/SAIDA 25/08/2017
			HORA DE SAIDA 09:38:57

FATURA

000172611 Vencdo: 24/09/2017 Valor: 1018,33

CALCULO DO IMPOSTO

BASE DE CALCULO DO ICMS 619,47	VALOR DO ICMS 45,35	BASE DE CALCULO DO ICMS SUBSTITUIÇÃO 0,00	VALOR DO ICMS SUBSTITUIÇÃO 0,00	VALOR TOTAL DOS PRODUTOS 1.018,33
VALOR DO FRETE 0,00	VALOR DO SEGURO 0,00	DESCONTO 0,00	OUTRAS DESPESAS ACESSÓRIAS 0,00	VALOR DO IPI 0,00
				VALOR TOTAL DA NOTA 1.018,33

TRANSPORTADOR / VOLUMES TRANSPORTADOS

RAZÃO SOCIAL	FRETE POR CONTA 0 - Emitente	CÓDIGO ANTT	PLACA DO VEICULO	UF	CNPJ / CPF
ENDEREÇO	MUNICÍPIO	UF	INSCRIÇÃO ESTADUAL		
QUANTIDADE 383,00	ESPÉCIE UNIDADE	MARCA	NUMERAÇÃO	PESO BRUTO 333,370	PESO LÍQUIDO 332,450

Convênio Nº 355/PNF/SME/2016

DADOS PRODUTOS SERVIÇOS

CODIGO	DESCRIÇÃO DO PRODUTO / SERVIÇO	NCM / SH / CEST	EAN	CST	CFOP	UNID.	QTDE	UNITARIO	V. TOTAL	% DES	BC ICMS / BC ST	V. ICMS / VL ST	V. IPI	ALÍQUOTAS ICMS IPI
1003259	FEIJO PRETO RIO BELO 1KG TP2 Vlr. Trib(F,E,M): R\$ 29,07	07133319	7897656600134	000	5929	UN	50,0000	3,5900	179,50	0	179,50	12,57	0,00	7,00
1276395	MINGAU NUTRIBOM 230G 5 CEREALS SACHET Vlr. Trib(F,E,M): R\$ 5,78	19011090 / 1701500	7891331010256	060	5929	UN	5,0000	5,4700	27,35	0	0,00	0,00	0,00	0,00
1072145	CAFÉ 3 CORACOES 500G EXTRA FORTE Vlr. Trib(F,E,M): R\$ 17,44	09012100 / 1709600	7896005801826	060	5929	UN	11,0000	9,7900	107,69	0	0,00	0,00	0,00	0,00
1573373	CAFÉ 3 CORACOES 250G EXTRA FORTE	09012100 / 1709600	7896005801819	060	5929	UN	3,0000	0,0100	0,03	0	0,00	0,00	0,00	0,00
1206079	LEITE L. VIDA TIROL 1LT INTEGRAL Vlr. Trib(F,E,M): R\$ 51,61	04012010 / 1701600	7896256600223	000	5929	UN	180,0000	1,7700	318,60	0	318,60	22,30	0,00	7,00
1297520	ARROZ PARB KIKI 1KG Vlr. Trib(F,E,M): R\$ 16,43	10062010	7897586400026	000	5929	UN	51,0000	1,9900	101,49	0	101,49	7,10	0,00	7,00
1037951	BISC. ISABELA 400G MARIA Vlr. Trib(F,E,M): R\$ 6,04	19053100 / 1705301	7896022011321	000	5929	UN	4,0000	4,9700	19,88	0	19,88	3,38	0,00	17,00
1067109	LEITE NINHO 400G INTEGRAL INSTANTANEO Vlr. Trib(F,E,M): R\$ 15,31	04022110 / 1701200	7891000142202	060	5929	UN	5,0000	14,4500	72,25	0	0,00	0,00	0,00	0,00
1031066	OLEO SOJA PRIMOR 900ML PET Vlr. Trib(F,E,M): R\$ 5,53	15079011 / 1706500	7891080803673	060	5929	UN	12,0000	2,8500	34,20	0	0,00	0,00	0,00	0,00
1229125	MARGARINA DELICIA 500G CREMOSA C/SAL Vlr. Trib(F,E,M): R\$ 6,54	15171000 / 1702600	7891080400087	060	5929	UN	12,0000	3,3700	40,44	0	0,00	0,00	0,00	0,00
1009508	MAC. C/OVOS ISABELA 500G ESPAGUETE Vlr. Trib(F,E,M): R\$ 14,50	19021100 / 1704901	7896022013028	060	5929	UN	45,0000	1,9900	89,55	0	0,00	0,00	0,00	0,00
1071017	MINGAU NUTRIBOM 230G MILHO SACHET Vlr. Trib(F,E,M): R\$ 5,78	19011090 / 1701500	7891331009236	060	5929	UN	5,0000	5,4700	27,35	0	0,00	0,00	0,00	0,00

DADOS ADICIONAIS

INFORMAÇÕES COMPLEMENTARES
VENDA REALIZADA ATRAVES DO CUPOM FISCAL365073, PDV 15, DATA 25/08/17, ECF: NC02070000000001749 VLAprox. Trib.(F): R\$44,55 (E): R\$129,48 (17,09%) Fonte: IBPT

CERTIFICO que o MATERIAL

SERVIÇO

RECEBIDO

PRESTADO

EM 25/08/17

Assinatura
Nome: Creche São Francisco de Assis

Cargo:
Mant:
powered by RMS - uma empresa

Clémente Manoel Piazzetta

1º Tesoureiro

Creche São Francisco de Assis

Nadir Tironi Sanson

DM



Convênio Nº 355/PMF/SME/2016

Alimentos comprado no Supermercado Bistek no dia 25/08/2017

Nota fiscal nº 172.611

Creche São Francisco de Assis

Nadir Tironi Sanson

Nadir Tironi Sanson
Presidente Executiva

Creche São Francisco de Assis

Clemente Manoel Piazzetta
Clemente Manoel Piazzetta
1º Tesoureiro



Convênio Nº 355/PMF/SME/2016

Creche São Francisco de Assis

Nádir Tironi Sanson
Presidente Executiva

Creche São Francisco de Assis

Clemente Manoel Piazzetta
1º Tesoureiro





**Estado de Santa Catarina
Prefeitura Municipal de Florianópolis
Gabinete do Prefeito Municipal**

ANEXO 12 – Parte integrante do Decreto nº 13.192, de 2014

DECLARAÇÃO

Órgão/Entidade Beneficiada: **CRECHE SÃO FRANCISCO DE ASSIS**
CNPJ Nº **97.424.782/0001-28**

Titulo do Projeto:

Manter e atender crianças de 3 meses a 5 anos e 11 meses.

Início: 01 de Janeiro de 2017

Término: 31 de dezembro de 2017

Objetivo do Projeto:

Consiste na cooperação técnica-financeira, para manter e atender as 115 crianças de 3 meses a 5 a 11 meses anos, em período integral na educação infantil. Primeira etapa da Educação Básica, observando o estabelecimento na Resolução vigente do Conselho Municipal da Educação. Aplicar os recursos para garantir o desenvolvimento integral das crianças atendidas pela instituição.

Metas Atingidas:

Os nossos objetivos proposto no plano de trabalho foram atingindo, estamos dando continuidade nos trabalhos em cima dos projetos propostos para cada turma. A nossa dispensa foi reabastecida com aquisição de gênero alimentício principalmente frutas, verduras, carnes de gado, frango, leite e outros que estavam faltando para fornecer uma alimentação saudável e adequada às crianças.

Declaração: Declaramos para os devidos fins de direito, especialmente para atender o disposto no decreto nº 13.192, de 2014 que a entidade supracitada cumpriu plenamente os objetivos previstos no plano de trabalho apresentado quando da solicitação dos recursos.

Florianópolis, 25 de agosto de 2017.

Nadir Tironi Sanson

Presidente Executiva

Clemente M. Piazzetta

1º Tesoureiro

Convênio Nº 355/PMF/SME/2016



CRECHE SÃO FRANCISCO DE ASSIS

Fund. em : 09/11/1981 CNPJ: 97.424.782/0001-28
 Utilidade Pública Municipal Lei nº 4848/96
 Utilidade Pública Federal Lei nº 2012/05

Utilidade Pública Estadual Lei nº 9620/94

Secretaria Municipal de Educação
 Diretoria de Educação Infantil

São Francisco de Assis

FICHA DE FREQUENCIA MENSAL

MAIO/2017

FAIXA ETÁRIA: 3 meses a 11 meses

CAPACIDADE DE SALA/CRIANÇAS: 15

2,26 m2

05.06.17

Recebido

GRUPO 1

RMA 15 Integral

ECH: 0 A 3 anos e 11 meses - Número de CRIANÇAS 15

E-ESCOLA: 4 anosa a 5 anos e 11 meses - Número de CRIANÇAS: 0

Nome	Data de Nasc.	2	3	4	5	8	9	10	11	12	15	16	17	18	19	22	23	24	25	26	29	30	31	
1 Lahanika Silvina Mané Badiê Nhaga	14/10/2016	U	U	U	U	U	U	U	U	U	U	U	U	U	U	U	U	U	U	U	U	U	U	U
2 Henrique Oliveira Alves	06/10/2016	U	U	U	U	U	U	U	U	U	U	U	U	U	U	U	U	U	U	U	U	U	U	U
3 Maria Joaquina Morais Rodrigues	21/09/2016	U	U	U	U	U	U	U	U	U	U	U	U	U	U	U	U	U	U	U	U	U	U	U
4 Nicolly Cordeiro	09/09/2016	U	U	U	U	U	U	U	U	U	U	U	U	U	U	U	U	U	U	U	U	U	U	U
5 Hechilli Kamilly da Silva Santos	12/08/2016	U	U	U	U	U	U	U	U	U	U	U	U	U	U	U	U	U	U	U	U	U	U	U
6 Luiza Cardoso Freitas	29/07/2016	U	U	U	U	U	U	U	U	U	U	U	U	U	U	U	U	U	U	U	U	U	U	U
7 Wendy Gabrielle da Silva	26/07/2016	U	U	U	U	U	U	U	U	U	U	U	U	U	U	U	U	U	U	U	U	U	U	U
8 Laura Gabrielle Costa Brito	25/07/2016	U	U	U	U	U	U	U	U	U	U	U	U	U	U	U	U	U	U	U	U	U	U	U
9 Isabella Rodrigues Sehn	17/07/2016	U	U	U	U	U	U	U	U	U	U	U	U	U	U	U	U	U	U	U	U	U	U	U
10 Francisco Lagemann de Oliveira	08/06/2016	U	U	U	U	U	U	U	U	U	U	U	U	U	U	U	U	U	U	U	U	U	U	U
11 Lais Kauany Vebies dos Santos	08/06/2016	U	U	U	U	U	U	U	U	U	U	U	U	U	U	U	U	U	U	U	U	U	U	U
12 Julja Macedo Nascimento	13/05/2016	U	U	U	U	U	U	U	U	U	U	U	U	U	U	U	U	U	U	U	U	U	U	U
13 Angrielly Corrêa	11/05/2016	U	U	U	U	U	U	U	U	U	U	U	U	U	U	U	U	U	U	U	U	U	U	U
14 Devyson Kaique Santos da Silva	28/04/2016	U	U	U	U	U	U	U	U	U	U	U	U	U	U	U	U	U	U	U	U	U	U	U
15 Mariah da Rocha Barbosa	11/04/2016	U	U	U	U	U	U	U	U	U	U	U	U	U	U	U	U	U	U	U	U	U	U	U

MG Mudança de Grupo
 Data: 31/05/17

Convênio Nº 355/PMF/SME/2016

D - Desistente

AM - Afastamento Médico

Ass: *[Signature]*

Auxiliar: Jane Aparecida de Moraes

Ass: *[Signature]*

Coordenadora Pedagógica: Alana Rodrigues Lisboa

Diretora de Ensino: Elairda Eich

Creche São Francisco de Assis

Creche São Francisco de Assis

Creche São Francisco de Assis

Nadir Tironi Sanson
 Presidente Executiva

Clemente Manoel Piazzetta
 1º Tesoureiro

[Signature]



CRECHE
São Francisco de Assis

CRÉCHE SÃO FRANCISCO DE ASSIS

Fundada em : 09/11/1981 CNPJ: 97.424.782/0001-28
Utilidade Pública Municipal Lei nº 4848/96
Utilidade Pública Federal Lei nº 2012/05

Utilidade Pública Estadual Lei nº 9620/94

Secretaria Municipal de Educação
Diretoria de Educação Infantil

FICHA DE FREQUENCIA MENSAL

MAIO/2017

RECIBIDO
05.06.17
Niemei

FAIXA ETÁRIA: 1 ano a 1 anos e 11 meses CAPACIDADE DE SALA/CRIANÇAS: 15 2,26 m2

2 Integral 15
E: 0 A 3 anos e 11 meses - Número de CRIANÇAS 15
COLA: 4 anos a 5 anos e 11 meses - Número de CRIANÇAS: 0

Nome	Data de Nasc.	2	3	4	5	8	9	10	11	12	15	16	17	18	19	22	23	24	25	26	29	30	31	0	
Alice da Silva	19/01/2016	F	C	C	C	C	C	C	C	C	F	C	C	C	C	C	C	C	C	C	C	C	C	C	C
Manoel Eduardo de Moraes Lima	28/11/2015	C	C	C	C	C	F	C	C	C	C	F	C	C	C	C	C	C	C	C	C	C	C	C	C
Sara Vargas Alves	08/11/2015	C	C	C	C	C	C	C	C	C	C	C	C	C	C	C	C	C	C	C	C	C	C	C	C
Samuel Vargas Alves	08/11/2015	C	C	C	C	C	C	C	C	C	C	C	C	C	C	C	C	C	C	C	C	C	C	C	C
Luísa Santos Alves	02/10/2015	C	C	C	C	C	C	C	C	C	C	C	C	C	C	C	C	C	C	C	C	C	C	C	C
Maycon Ferreira de Oliveira	23/09/2015	C	C	C	C	C	C	C	C	C	C	C	C	C	C	C	C	C	C	C	C	C	C	C	C
Marcos Paulo Berto de Oliveira	02/09/2015	C	C	C	C	C	C	C	C	C	C	C	C	C	C	C	C	C	C	C	C	C	C	C	C
Lonrenzo Henrique Ribeiro Oliveira	16/08/2015	F	AM	AM	F	F	F	F	F	F	F	AM	AM	AM	AM	F	F	F	F	F	F	F	F	F	F
Amabilylly Moraes de Jesus Santos	16/08/2015	C	C	C	C	C	C	C	C	C	C	C	C	C	C	C	C	C	C	C	C	C	C	C	C
Isabellly Luiz da Silva	04/08/2015	C	C	C	C	C	C	C	C	C	C	C	C	C	C	C	C	C	C	C	C	C	C	C	C
Alice Cristina dos Santos Pais	31/07/2015	AM	AM	AM	AM	C	C	C	C	C	C	C	C	C	C	C	C	C	C	C	C	C	C	C	C
Lorenzo Andre Ribeiro	21/07/2015	C	C	C	C	C	C	C	C	C	C	C	C	C	C	C	C	C	C	C	C	C	C	C	C
Luana Fischer de Andrade	20/07/2015	F	C	C	C	C	C	C	C	C	C	C	C	C	C	C	C	C	C	C	C	C	C	C	C
Emanuelly Luiza de A. Vargas	17/07/2015	C	C	C	C	C	C	C	C	C	C	C	C	C	C	C	C	C	C	C	C	C	C	C	C
Jana Barbosa da Silva	11/06/2015	C	C	C	C	C	C	C	C	C	C	C	C	C	C	C	C	C	C	C	C	C	C	C	C

pareciemnto F - Falta FJ - Falta Justificada AM - Afastamento Médico D - Desistente MG Mudança de Grupo

Auxiliar: Verônica Aparecida de Assis Ass: Verônica de Carvalho
Creche São Francisco de Assis Ass: Angélica M's Ribeiro
Diretora de Ensino: Eloirda Eich Creche São Francisco de Assis Data: 31/05/17
Coordenadora Pedagógica: Alana Rodrigues Lisboa

Ficha de Freqüencia/Grupo 02/ ABRIL/2017
Convenio Nº 555/PME/17
Eloirda Eich
Diretora de Ensino
Creche São Francisco de Assis
Nadir Tironi Sanson
Presidente Executiva
Clemente Manoel Piazzetta
Tesoureiro



CRECHE SÃO FRANCISCO DE ASSIS
 Fundada em: 09/11/1981 CNPJ: 97.424.782/0001-28
 Utilidade Pública Municipal Lei nº 4848/96
 Utilidade Pública Federal Lei nº 2012/05

FICHA DE FREQUENCIA MENSAL MAIO/2017

FAIXA ETÁRIA: 2 anos a 2 anos e 11 meses CAPACIDADE DE SALA/CRIANÇAS: 15 1,86 m2
 FAIXA ETÁRIA: 2 anos a 2 anos e 11 meses CAPACIDADE DE SALA/CRIANÇAS: 15 1,86 m2
 E: 0 A 3 anos e 11 meses - Número de CRIANÇAS: 15
 COLA: 4 anos a 5 anos e 11 meses - Número de CRIANÇAS: 0

SECRETARIA MUNICIPAL DE EDUCAÇÃO
 Diretoria de Educação Infantil
 RECIBIDO
 05.06.17
 Genial

Nome	Data de Nasc.	2	3	4	5	8	9	10	11	12	15	16	17	18	19	22	23	24	25	26	29	30	31	0	
Brenda Marina Gonçalves da Silva	26/05/2015	C	C	C	C	C	C	C	C	C	C	C	C	F	C	C	C	C	C	C	C	C	C	C	0
Laura Fernanda de Oliveira Santana	20/05/2015	C	C	C	C	C	C	C	C	C	C	C	C	F	C	C	C	C	C	C	C	C	C	C	F
Samuel de Lima Rodrigues	19/05/2015	C	C	C	C	C	C	C	C	C	C	C	C	C	C	C	C	C	C	C	C	C	C	C	C
Elison Gustavo Soares dos Santos	24/04/2015	C	C	C	C	C	C	C	C	C	C	C	C	C	C	C	C	C	C	C	C	C	C	C	C
Maria Luiza Saraiva de Moraes	23/04/2015	F	C	C	C	C	C	C	C	C	C	C	C	C	C	C	C	C	C	C	C	C	C	C	C
Victor Luiz Soares Ribeiro	12/04/2015	C	C	C	C	C	C	C	C	C	C	C	C	C	C	C	C	C	C	C	C	C	C	C	C
Julia da Silva	07/03/2015	C	C	C	C	C	C	C	C	C	C	C	C	C	C	C	C	C	C	C	C	C	C	C	C
Clara Cardoso Gonçalves	27/02/2015	C	C	C	C	C	C	C	C	C	C	C	C	C	C	C	C	C	C	C	C	C	C	C	C
Sis Isabel Ferreira Couto	04/02/2015	C	C	C	C	C	C	C	C	C	C	C	C	C	C	C	C	C	C	C	C	C	C	C	C
João Eduardo Fracaro Moraes	26/11/2014	C	C	C	C	C	C	C	C	C	C	C	C	C	C	C	C	C	C	C	C	C	C	C	C
Jayala Sophia Oliveira Braga	11/11/2014	C	C	C	C	C	C	C	C	C	C	C	C	C	C	C	C	C	C	C	C	C	C	C	C
Jayanne Victoria dea Silva Paulino	18/10/2014	C	C	C	C	C	C	C	C	C	C	C	C	C	C	C	C	C	C	C	C	C	C	C	C
Javi Luiz Zanelatto dos Santos	11/09/2014	AM	AM	AM	C	C	C	C	C	C	C	C	C	C	C	C	C	C	C	C	C	C	C	C	C
Christiano Huguen de Matos	05/09/2014	C	C	C	C	C	C	C	C	C	C	C	C	C	C	C	C	C	C	C	C	C	C	C	C
Rayan Henrique Batista Albuquerque	04/09/2014	C	C	C	C	C	C	C	C	C	C	C	C	C	C	C	C	C	C	C	C	C	C	C	C

Parceamento F - Falta FJ - Falta Justificada AM - Afastamento Médico D - Desistente MG Mudança de Grupo

Glauce Gisele Klehn *Glauce Klehn* Auxiliar; Roberta Joaquina de Souza Ass. Ass. *Roberta Joaquina de Souza*
 Data: 31/05/17
 Data: 31/05/17

Creche São Francisco de Assis
 Alana Rodrigues Lisboa Coordenadora Pedagógica
 Diretora de Ensino: Eloirida Eich
 Convenio Nº 355/2016
 Creche São Francisco de Assis
 Eloirida Eich
 Diretora de Ensino

Creche São Francisco de Assis
 Nadir Tironi Sanson Presidente Executiva
 Creche São Francisco de Assis
 Clemente Manoel Piazzetta 1º Tesoureiro



CRECHE
São Francisco de Assis

CRECHE SÃO FRANCISCO DE ASSIS

Fundada em 09/11/1981 CNPJ: 97.424.782/0001-28

Utilidade Pública Municipal Lei nº 4848/96

Utilidade Pública Federal Lei nº 2012/05

Utilidade Pública Estadual Lei nº 9620/94

SECRETARIA MUNICIPAL DE EDUCAÇÃO
Secretaria Municipal de Educação
Diretoria de Educação Infantil

FICHA DE FREQUENCIA MENSAL

MAIO/2017

4

FAIXA ETÁRIA: 3 anos a 3 anos e 11 meses

CAPACIDADE DE SALA/CRIANÇAS: 20

1,40 m²

20 Integral

E: 0 A 3 anos e 11 meses - Número de CRIANÇAS 20

COLA: 4 anos a 5 anos e 11 meses - Número de CRIANÇAS: 0

RECIBIDO
05.06.17
Recebia

Nome	Data de Nasc.	2	3	4	5	8	9	10	11	12	15	16	17	18	19	22	23	24	25	26	29	30	31	0
Agatha Joaquina de Souza Vargas	24/09/2014	C	C	C	C	C	C	C	C	C	C	C	C	C	C	C	C	C	F	C	C	C	C	C
Carlos Eduardo de Moraes Ribeiro	16/07/2014	C	C	C	C	C	F	C	F	C	F	C	C	C	C	C	C	C	F	C	C	C	C	C
Evilyn Vitoria da Silva	01/07/2014	C	C	C	C	C	C	C	C	C	C	C	C	C	C	C	C	C	C	C	C	C	C	C
Osmar Levi Bispo de Carvalho	17/06/2014	C	C	C	C	C	C	C	C	C	C	C	C	C	C	C	C	C	C	C	C	C	C	C
Nathanael Medeiros Mariano	14/06/2014	C	C	C	C	C	C	C	C	C	C	C	C	C	C	C	C	C	C	C	C	C	C	C
Isabela dos Santos Sarda	11/06/2014	C	C	C	C	C	F	C	C	C	C	C	C	C	C	C	C	C	C	C	C	C	C	C
Brayan Tomaz Lopes	03/06/2014	C	C	C	C	C	C	C	C	C	C	C	C	C	C	C	C	C	C	C	C	C	C	C
Kaike Eduardo da Luz de Oliveira	26/05/2014	C	C	C	C	C	C	C	C	C	C	C	C	C	C	C	C	C	C	C	C	C	C	C
Ester de Souza Alves	13/05/2013	C	C	C	C	C	C	C	C	C	C	C	C	C	C	C	C	C	C	C	C	C	C	C
Bianca dos Passos Luciano	10/05/2014	C	C	C	C	C	C	C	C	C	C	C	C	C	C	C	C	C	C	C	C	C	C	C
Hugo Hullmann dos Santos	22/04/2014	C	C	C	C	C	C	C	C	C	C	C	C	C	C	C	C	C	C	C	C	C	C	C
Beatriz Cardoso Freitas	18/04/2014	C	C	C	C	C	C	C	C	C	C	C	C	C	C	C	C	C	C	C	C	C	C	C
Amabilly Nunes de Oliveira	06/04/2014	C	C	C	C	C	C	C	C	C	C	C	C	C	C	C	C	C	C	C	C	C	C	C
Kaue Lemos de Moraes	03/01/2014	C	C	C	C	C	C	C	C	C	C	C	C	C	C	C	C	C	C	C	C	C	C	C
Nycolas Vieira Monteiro	08/12/2013	C	C	C	C	C	C	C	C	C	C	C	C	C	C	C	C	C	C	C	C	C	C	C
Rebeca da Silva	04/12/2013	C	C	C	C	C	C	C	C	C	C	C	C	C	C	C	C	C	C	C	C	C	C	C
Yasmin de Lima Rodrigues	23/11/2013	C	C	C	C	C	C	C	C	C	C	C	C	C	C	C	C	C	C	C	C	C	C	C
Flavia Lopes da Silva	25/09/2013	C	C	C	C	C	C	C	C	C	C	C	C	C	C	C	C	C	C	C	C	C	C	C
João Pedro Filho	29/08/2013	C	C	C	C	C	C	C	C	C	C	C	C	C	C	C	C	C	C	C	C	C	C	C
Nycolas da Silva Naue	22/08/2013	C	C	C	C	C	C	C	C	C	C	C	C	C	C	C	C	C	C	C	C	C	C	C

Recebimento F - Falta

FJ - Falta Justificada

AM - Afastamento Médico

D - Desistente

MG Mudança de Grupo

Iratania Ap. Silva Gonzaga *Iratania*

Aux: Juliana Ramos Ponciano

Ass: *Juliana Ramos Ponciano* Data: 31/05/17

Creche São Francisco de Assis
Alana Rodrigues Lisboa
Coordenadora Pedagógica

Creche São Francisco de Assis
Diretora de Ensino: Eloirda Eich

Creche São Francisco de Assis
Alana Rodrigues Lisboa

Ficha de Frequencia/Grupo 04/ MAIO/2017

Creche São Francisco de Assis
Eloirda Eich
Diretora de Ensino

Creche São Francisco de Assis
Nadir Tironi Sanson
Presidente Executiva

Creche São Francisco de Assis
Clemente Manoel Piazzetta
1º Tesoureiro

Convênio Nº 355/PMF/ISME/2016
Data: 31/05/17



CRECHE SÃO FRANCISCO DE ASSIS

Fundada em: 09/11/1981 CNPJ: 97.424.782/0001-28
Utilidade Pública Municipal Lei nº 4848/96
Utilidade Pública Federal Lei nº 2012/05

Utilidade Pública Estadual Lei nº 9620/94

SECRETARIA MUNICIPAL DE EDUCAÇÃO
Diretoria de Educação Infantil
CAMPUS

05.06.17
Usomad

CRECHE
de São Francisco de Assis

04 - 05

25 Integral

E: 0 A 3 anos e 11 meses - Número de CRIANÇAS 3

COLA: 4 anos a 5 anos e 11 meses - Número de CRIANÇAS: 22

FICHA DE FREQUENCIA MENSAL

MAIO/2017

FAIXA ETÁRIA 3 anos a 4 anos e 11 meses

1,36 m2

CAPACIDADE DE SALA/CRIANÇAS: 25

Nome	Data de Nasç.	2	3	4	5	8	9	10	11	12	15	16	17	18	19	22	23	24	25	26	29	30	31	0
Anderson de Oliveira Santos	08/07/2013	C	C	C	C	C	C	C	C	C	C	C	C	C	C	C	C	C	C	C	C	C	C	C
Nicolas Calebre da Silva dos Santos	12/05/2013	F	C	C	C	C	C	C	C	C	C	C	C	C	C	C	C	C	C	C	C	C	C	C
Pietro Anselmo Nascimento Moraes	24/04/2013	C	C	C	C	C	C	C	C	C	C	C	C	C	C	C	C	C	C	C	C	C	C	C
Evandro Kalleby Moreira de Souza	26/03/2013	F	C	C	C	C	C	C	C	C	C	C	C	C	C	C	C	C	C	C	C	C	C	C
Sophia Hildebrando Rodrigues	24/03/2013	F	AM	AM	C	C	C	C	C	C	C	C	C	C	C	C	C	C	C	C	C	C	C	C
Isabelle da Costa Leite	11/03/2013	F	F	C	C	C	C	C	C	C	C	C	C	C	C	C	C	C	C	C	C	C	C	C
Alana Vitoria Prestes	27/02/2013	C	C	C	C	C	C	C	C	C	C	C	C	C	C	C	C	C	C	C	C	C	C	C
Klara dos Passos Ventúria	19/02/2013	C	C	C	C	C	C	C	C	C	C	C	C	C	C	C	C	C	C	C	C	C	C	C
Yasmin Ribeiro da Silva	01/02/2013	C	C	C	C	C	C	C	C	C	C	C	C	C	C	C	C	C	C	C	C	C	C	C
Andre Cardoso Santana Santos	01/02/2013	C	C	C	C	C	C	C	C	C	C	C	C	C	C	C	C	C	C	C	C	C	C	C
Iago dos Santos Ribeiro	14/01/2013	C	C	C	C	C	C	C	C	C	C	C	C	C	C	C	C	C	C	C	C	C	C	C
Maria Helena Tomazzoni R. de Oliveira	07/01/2013	C	C	C	C	C	C	C	C	C	C	C	C	C	C	C	C	C	C	C	C	C	C	C
João Guilherme Silva de Jesus	11/11/2012	C	C	C	C	C	C	C	C	C	C	C	C	C	C	C	C	C	C	C	C	C	C	C
Diego Raphael de Almeida Pais	10/11/2012	C	C	C	C	C	C	C	C	C	C	C	C	C	C	C	C	C	C	C	C	C	C	C
Enzo Gabriel de Oliveira	19/10/2012	C	C	C	C	C	C	C	C	C	C	C	C	C	C	C	C	C	C	C	C	C	C	C
Elano Moraes de Oliveira	29/09/2012	C	C	C	C	C	C	C	C	C	C	C	C	C	C	C	C	C	C	C	C	C	C	C
Bernardo Walter da Rosa	15/09/2012	C	C	C	C	C	C	C	C	C	C	C	C	C	C	C	C	C	C	C	C	C	C	C
Arthur Rodrigues Simões	14/08/2012	C	C	C	C	C	C	C	C	C	C	C	C	C	C	C	C	C	C	C	C	C	C	C
Laura Reis de Souza	08/08/2012	C	C	C	C	C	C	C	C	C	C	C	C	C	C	C	C	C	C	C	C	C	C	C
Maria Elena da Silva	25/07/2012	C	C	C	C	C	C	C	C	C	C	C	C	C	C	C	C	C	C	C	C	C	C	C
Aghatta Hillmann dos Santos	18/07/2012	C	C	C	C	C	C	C	C	C	C	C	C	C	C	C	C	C	C	C	C	C	C	C
Arthur Correia da Silva	04/07/2012	C	C	C	C	C	C	C	C	C	C	C	C	C	C	C	C	C	C	C	C	C	C	C
Emerson Davi Soares da Silva	26/06/2012	C	C	C	C	C	C	C	C	C	C	C	C	C	C	C	C	C	C	C	C	C	C	C
Richard de Almeida	20/06/2012	C	C	C	C	C	C	C	C	C	C	C	C	C	C	C	C	C	C	C	C	C	C	C
Ana Luiza Passos Ribeiro	12/06/2012	C	C	C	C	C	C	C	C	C	C	C	C	C	C	C	C	C	C	C	C	C	C	C

atendimento F - Falta

FJ - Falta Justificada

AM - Afastamento Médico

D - Desistente

MG Mudança de Grupo

Edinete Machado Ferreira

Auxiliar; Silvana de Mattos

Ass: Silvana de Mattos

Eloirida Eich
Diretora de Ensino

Creche São Francisco de Assis

adora Pedagógica: Alana Rodrigues Lisboa

Alana Rodrigues Lisboa
Coordenadora Pedagógica

Diretora de Ensino: Eloirida Eich

Creche São Francisco de Assis

Convenio Nº 325/PMF/SME/2010

Data: 31/05/17

1ª Tesoureiro

icha de Frequencia/ Grupo Unificado/ MAIO/2017

Nadir Tironi Sanson
Presidente Executiva

Creche São Francisco de Assis

Creche São Francisco de Assis

Elemente Manoel Piazzetta

1ª Tesoureiro

Página 01

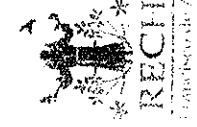

CR/ SÃO FRANCISCO DE ASSIS
 Fundada em : 09/11/1981 CNPJ; 97.424.782/0001-28
 Utilidade Pública Municipal Lei nº 4848/96
 Utilidade Pública Federal Lei nº 2012/05

Utilidade Pública Estadual Lei nº 9620/94

Secretaria Municipal de Educação
 Diretoria de Educação Infantil
 RECEBIDA
 05.06.17
 News

FICHA DE FREQUENCIA MENSAL MAIO/2017

FAIXA ETÁRIA: 4 anos a 5 anos e 11 meses
 CAPACIDADE DE SALA/CRIANÇAS: 25 2,12 m2
 0 25

Nome	Data de Nasc.	2	3	4	5	8	9	10	11	12	15	16	17	18	19	22	23	24	25	26	29	30	31	0
Leticia Pereira Pais Martins	30/12/2012	C	C	C	C	C	C	C	C	C	C	C	C	C	C	C	C	C	C	C	C	C	C	C
Fernando Pyetro Barosa Lacava	06/09/2012	C	C	C	C	C	C	C	C	C	C	C	C	C	C	C	C	C	C	C	C	C	C	C
Davi Varela Luiz	01/08/2012	C	C	C	C	C	C	C	C	C	C	C	C	C	C	C	C	C	C	C	C	C	C	C
Pedro Horacio Adão	05/06/2012	C	C	C	C	C	C	C	C	C	C	C	C	C	C	C	C	C	C	C	C	C	C	C
Stefany Vitoria Fracato de Moraes	27/04/2012	C	C	C	C	C	C	C	C	C	C	C	C	C	C	C	C	C	C	C	C	C	C	C
Ygor Camisão Martins	24/04/2012	C	C	C	C	C	C	C	C	C	C	C	C	C	C	C	C	C	C	C	C	C	C	C
Luan de Oliveira Machado	13/04/2012	C	C	C	C	C	C	C	C	C	C	C	C	C	C	C	C	C	C	C	C	C	C	C
Sofia Amadeo de Souza	30/03/2012	C	C	C	C	C	C	C	C	C	C	C	C	C	C	C	C	C	C	C	C	C	C	C
Dheniffer Xavier Barreto Marcelino	24/03/2012	C	C	C	C	C	C	C	C	C	C	C	C	C	C	C	C	C	C	C	C	C	C	C
Brayan Monteiro de Souza	02/03/2012	C	C	C	C	C	C	C	C	C	C	C	C	C	C	C	C	C	C	C	C	C	C	C
Nicolas Mendes Rosa	18/02/2012	C	C	C	C	C	C	C	C	C	C	C	C	C	C	C	C	C	C	C	C	C	C	C
Charlene Pereira	22/11/2011	C	C	C	C	C	C	C	C	C	C	C	C	C	C	C	C	C	C	C	C	C	C	C
Vitor Gabriel Antunes da Silva	15/11/2011	C	C	C	C	C	C	C	C	C	C	C	C	C	C	C	C	C	C	C	C	C	C	C
Wesley Prestes Correa	08/10/2011	C	C	C	C	C	C	C	C	C	C	C	C	C	C	C	C	C	C	C	C	C	C	C
Millyne Vitoria Raiol Moraes	27/09/2011	C	C	C	C	C	C	C	C	C	C	C	C	C	C	C	C	C	C	C	C	C	C	C
Van Guilherme da Silva Bueno	17/09/2011	C	C	C	C	C	C	C	C	C	C	C	C	C	C	C	C	C	C	C	C	C	C	C
Thalles Sancigollo Branco	10/08/2011	C	C	C	C	C	C	C	C	C	C	C	C	C	C	C	C	C	C	C	C	C	C	C
Rodrigo de Farias Luiz	06/08/2011	C	C	C	C	C	C	C	C	C	C	C	C	C	C	C	C	C	C	C	C	C	C	C
Brenda Vitoria de Moraes	12/07/2011	C	C	C	C	C	C	C	C	C	C	C	C	C	C	C	C	C	C	C	C	C	C	C
Gabriele Oliveira da Silva	11/07/2011	C	C	C	C	C	C	C	C	C	C	C	C	C	C	C	C	C	C	C	C	C	C	C
Ana Clara Alves dos Santos	09/07/2011	C	C	C	C	C	C	C	C	C	C	C	C	C	C	C	C	C	C	C	C	C	C	C
Luiz Gustavo Moraes da Silva	16/06/2011	C	C	C	C	C	C	C	C	C	C	C	C	C	C	C	C	C	C	C	C	C	C	C
Maria Clara Alves de Assis	20/04/2011	C	C	C	C	C	C	C	C	C	C	C	C	C	C	C	C	C	C	C	C	C	C	C
Maria Vitoria Alves de Assis	20/04/2011	C	C	C	C	C	C	C	C	C	C	C	C	C	C	C	C	C	C	C	C	C	C	C
Luiz Felipe Nunes da Silva	13/04/2011	C	C	C	C	C	C	C	C	C	C	C	C	C	C	C	C	C	C	C	C	C	C	C

MG Mudança de Grupo

Data: 31/05/17

Convênio Nº 2

Data: 31/05/17
 Creche São Francisco de Assis

AM - Afastamento Médico
 Auxiliari; Adriana Ap. T. Correa
 Ass: *[Signature]*

Creche São Francisco de Assis
 Alana Rodrigues Lisboa
 Coordenadora Pedagógica

Diretora de Ensino: Eloirida Eich

Nadir Tironi Sanson
 Presidente Executiva

Eloirida Eich
 Diretora de Ensino

Creche São Francisco de Assis
 Manoel Piazzetta
 Tesoureiro

ESTADO DE SANTA CATARINA
PREFEITURA MUNICIPAL DE FLORIANOPOLIS

Nota de Empenho

Data: 27/06/2017
Nº do empenho : 4940/17
Ordinário
Processo :

C.N.P.J.: 82.892.282/0001-43
Município: FLORIANOPOLIS

Órgão: 19 - SECRETARIA MUNICIPAL DE EDUCACAO
Unidade: 19.01 - SECRETARIA MUNICIPAL DA EDUCAÇÃO
Funcional: 12.306.0104 - EDUCAÇÃO PÚBLICA EM TEMPO INTEGRAL
Projeto/Atividade: 2.362 - ALIMENTAÇÃO ESCOLAR ED. INFANTIL
Elemento: 3.3.90.39.00.00.00.0080 - Outros Serviços de Terceiros - Pessoa Jurídica
Cód. Detalham.: 0 - Sem detalhamento das destinações de recursos
Código reduzido: 000369
Tipo de Despesa: 33903989 - Convênio Entidades - Merenda Escolar

Dotação Inicial:	1.800.000,00	Empenhos anteriores :	563.251,62
Suplementações:	0,00	Valor do empenho :	4.000,00
Anulações:	0,00	Valor Anulado:	0,00
Total (A) :	1.800.000,00	Total (B) :	567.251,62
		Saldo (A - B) :	1.232.748,38

Orç: 8491 CRECHE SAO FRANCISCO DE ASSIS
Endereço: RUA SERVIDAO ALFREDO SILVA Cidade: FLORIANOPOLIS UF: SC
C.N.P.J.: 97.424.782/0001-28 Inscr.Est./Ident.Prof.:
Banco: 104 - CAIXA ECONOMICA FEDERAL Agência: 1011-1 Conta Corrente: 2960-0

Especificação: 1

PÉLAS DESPESA EMPENHADA REFERENTE REPASSE DE VERBAS PARA CUSTEAR DESPESAS COM ALIMENTAÇÃO DO CONVENIO Nº 355/2016, RELATIVO A 5ª PARCELA/2017 E RECIBO ANEXO.

Fonte de recursos : Ordinário Total geral : 4.000,00

Fica empenhada a importância de 4.000,00 (quatro mil reais)

Fundamento legal : 13192/2014 Data : 16/06/2014
Modal. licitação : Dispensa de Licitação p/ Compras e Serviços Número : Data :
Contrato : Data :

Banco: Cheque Núm: Ordem Banc. Núm Data Pagamento

Responsável pela Emissão
(com Carimbo)

Recibo do Credor

Constância Alberto Salles Maciel
Sec. Municipal da Fazenda

Silvana de Castro Teixeira
Secretária Municipal de Educação
Inscr. 14.011-3

Ordenador da Despesa
Maurício Fernandes Pereira
Secretário Municipal de Educação
Decreto nº 17.050/2017

ANEXO 13, parte integrante do Decreto n. 13.192, de 2014.

PROCESSO
CONTROLE DE ADMISSIBILIDADE DE PRESTAÇÃO DE CONTAS - Nº. /

Protocolo de Entrada nº.:	Data: 25.08.2017
Entidade Beneficiada: CRECHE SÃO FRANCISCO DE ASSIS	
Órgão de Origem: SME/PMF	
Nota de Empenho (NE):4940/2017	DATA: 11/07/2017
Elemento de Despesa:ALIMENTAÇÃO	
Valor da Liberação: R\$ 4.000,00	
Convênio nº.:355/2016	
Parcela nº.:5ª.	

Lista de Verificação de Admissibilidade de PC	Norma Legal	Sim	Não
1. Capa	Decreto n. 13.192, de 2014, art. 7º, I	X	
2. Ofício de encaminhamento da prestação de contas assinado pelo presidente da Instituição/Associação	Decreto n. 13.192, de 2014, art. 7º, II IN 14/2012, art. 38 - TCE/SC	X	
3. Prestação de contas entregue no prazo estabelecido.	Decreto n. 13.192, de 2014, art. 7º IN 14/2012, art. 44 - TCE/SC	X	
4. Prestação de contas organizada por parcela, conforme item de despesa, em folha A-4 e numerada.	IN 14/2012, art. 38, 39 e 40 - TCE/SC Decreto n. 13.192, de 2014, art. 7º, XI	X	
5. Cópia do Plano de Trabalho.	IN 14/2012, art. 21, § 2º - TCE/SC Decreto n. 13.192, de 2014, art. 7º, III	X	
6. Balancete	IN 14/2012, art. 43, § 4º - TCE/SC Decreto n. 13.192, de 2014, art. 7º, IV	X	
6.1. Balancete de Prestação de Contas assinado pelo responsável.	IN 14/2012, art. 43, § 4º - TCE/SC	X	
6.2. Balancete de Prestação de Contas assinado pelo responsável contábil	IN 14/2012, art. 43, § 4º - TCE/SC	X	
7. Extrato da conta bancária com movimentação completa do período.	IN 14/2012, art. 43, § 4º - TCE/SC Decreto n. 13.192, de 2014, art. 7º, V	X	
7.1. Houve aplicação financeira	IN 14/2012, art. 29 - TCE/SC		X
7.2. O recurso foi integralmente utilizado	IN 14/2012, art. 47, VIII - TCE/SC	X	
7.3. Houve devolução do saldo remanescente	IN 14/2012, art. 47, VIII - TCE/SC Decreto n. 13.192, de 2014, art.7º, IX		X
8. Comprovantes (nota fiscal, etc.) de todas as despesas realizadas, em ordem cronológica.	Decreto n. 13.192, de 2014, art.7º, VI IN 14/2012, art. 30 - TCE/SC	X	
8.1. Em nome da Associação/Entidade		X	
8.2. Data, durante a vigência do Convênio		X	
8.3. Descrição completa do serviço/material		X	
8.4. Quantidade, valor unitário e total do produto/serviço		X	
8.5. Declaração do responsável, no documento comprobatório da despesa, certificando que o material foi recebido ou o serviço prestado.	Decreto n. 13.192, de 2014, art.7º, VI IN 14/2012, art. 36 - TCE/SC	X	
8.6. DAM (quanto for nota fiscal avulsa)	Decreto n. 13.192, de 2014, art.7º, X		X
9. Há despesa com pagamento de Folha de pessoal			X
9.1. Apresentou Guia de Recolhimento INSS (GPS)			X

9.2. Apresentou Guia de Recolhimento FGTS (DARF)			X
10. Cópias das transferências bancárias	IN 14/2012, art. 27 - TCE/SC Decreto n. 13.192, de 2014, art.7º, VII	X	
11. A despesa foi executada conforme Plano de Trabalho aprovado?	Decreto n. 13.192, de 2014, art.7º, III IN 14/2012, art. 47, III - TCE/SC	X	
12. Relatório de Execução do projeto	IN 14/2012, art. 47, V - TCE/SC	X	
13. Fotografia da execução do projeto		X	
14. Há comprovação de despesa com alimentação	IN 14/2012, art. 43, § 8º - TCE/SC	X	
15. Cópia da Nota de Empenho e Nota de Liquidação.	IN 14/2012, art. 39 - TCE/SC	X	
16. Cópia do Termo de Convênio.	IN 14/2012, art. 50 - TCE/SC		X

A Controladoria Geral do Município no uso de suas atribuições e em conformidade com o art. 7º, do Decreto n. 13.192, de 16 de junho de 2014, informa que a presente prestação de contas apresenta as restrições descritas:

RESTRIÇÕES: Não há.

RECOMENDAÇÕES:

1. Observar a configuração correta do **formulário do decreto** 17.361/17;
2. **Fotos** devem vir datadas e com legenda.

(X) Apresenta condições mínimas de ser recebida e analisada definitivamente.

() Não apresenta condições mínimas de ser analisada definitivamente, por ausência dos documentos acima descritos, cuja ausência acarreta em diligência para complementação no prazo de 15 dias.

Florianópolis, 25.08.2017.

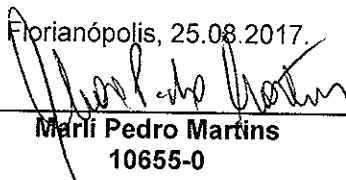
 Marli Pedro Martins
 10655-0

RELATÓRIO DE CONTROLE INTERNO n. /2017.

Protocolo de Entrada n°:	Data: 25.08.2017
Entidade Beneficiada: CRECHE SÃO FRANCISCO DE ASSIS	
Órgão de Origem: SME/PMF	
Nota de Empenho (NE): 4940/2017	Data: 11.07.2017
Elemento de Despesa: ALIMENTAÇÃO	
Valor da Liberação: R\$ 4.000,00	
Convênio n°.: 355/2016	
Parcela n°.:5ª.	

A Controladoria Geral do Município, no uso de suas atribuições, e de acordo com art. 7º, do Decreto n. 13.192, de 16 de junho de 2014, informa:

ANÁLISE DO PLANO DE TRABALHO/APLICAÇÃO:

Elemento de Despesa	Valor
Recurso recebido	R\$ 4.000,00
Aplicação financeira	
Total	R\$ 4.000,00
Custeio	
Despesa glosada	
Saldo a devolver	

Após a análise da Prestação de Contas, referente ao Projeto Atendimento de Educação Complementar, da Entidade/Associação **CRECHE SÃO FRANCISCO DE ASSIS**, conclui-se:

Diante do exposto, (**Sim**) somos favoráveis à aprovação da Prestação de Contas em análise.

Florianópolis, 25 de agosto de 2017.

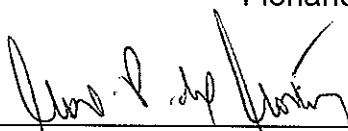

Marli Pedro Martins
10655-0

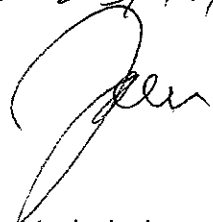
De acordo.
Em 23/10/17

- (x) Aprovado, para baixa contábil.
- () Aprovado com ressalva, para baixa contábil.
- () Não aprovado, para abertura de diligência.
- () Restrições não sanadas através da diligência encaminha-se à Controladoria Geral do Município.



ANEXO XVI, parte integrante do Decreto n. 17.361/17 que regulamenta a Lei n. 13.019 de 2014, alterada pela Lei n. 13.204 de 2015.

PARECER DE ADMISSIBILIDADE FINAL
CONTROLE INTERNO E SECRETÁRIO DA UNIDADE GESTORA – PARTE 4º

Protocolo de Entrada nº: OE 1441/17	Data: 23/10/2017
Organização da Sociedade Civil Beneficiada: Creche São Francisco de Assis	
Unidade Gestora de Origem: SME	
Nota de Empenho (NE) nº: 4940/16	
Valor da Liberação: 4.000,00.	Data: 11/07/2017
Convênio Número: 355	
Esta Prestação é referente a parcela nº.: 05	

A Superintendência da Transparência e Controle, após análise dos documentos apresentados pela Organização da Sociedade Civil, do relatório técnico emitido pela Comissão de Monitoramento e Avaliação, do Parecer do Gestor e da análise do setor de prestação de contas ou afins, descreve que:

RESTRICÇÕES: Não há.

RECOMENDAÇÕES:

1. Recomenda-se que nas próximas prestações de contas as fotos sejam enviadas dos alimentos que foram comprados, conforme a parcela nº 05.

A prestação de contas em análise está em conformidade com as exigências do Decreto n. 13.192/2014, sem prejuízo da aplicação subsidiária da Lei Federal nº 13.019, de 2014, e de acordo com o art. 75 do Decreto municipal n. 17.361, de 2017, naquilo em que for cabível, desde que em benefício do alcance do objeto da parceria.

Assim sendo, concluo pela APROVAÇÃO desta prestação de contas.

- Regular, recomendamos a baixa contábil.
- Regular com ressalva, recomendamos a baixa contábil.
- Irregular, para abertura de diligência.

Leticia Sagas Lange
Matricula-40852-2
Superinten. Transparência e Controle

Florianópolis, 25 de setembro de 2017.

Leonardo Gesser
Contador
CRC/SC 038370/0-6
Superinten. Transparência e Controle

De Acordo,
Bruno Oliveira
Chefe de Gabinete do Prefeito

O(A) Secretário(a) responsável pela Unidade Gestora, após análise dos documentos apresentados, conclui pela:

- Regular, para a baixa contábil.
- Regular com ressalva, para a baixa contábil.
- Irregular, para abertura de diligência.

Florianópolis, ___/___/___.