



PREFEITURA MUNICIPAL DE FLORIANÓPOLIS
SECRETARIA MUNICIPAL DE EDUCAÇÃO
GABINETE DO SECRETÁRIO

Protocolo de Entrada nº.: OE 203/SME/DAF/2018	Data: 14/03/2018
Entidade Beneficiada.: APP EBM Padre João Alfredo Rohr	
Órgão de Origem.: Secretaria Municipal de Educação	
Nota de Empenho.: nº 9035/17	
Elemento da Despesa.: Subvenção	
Valor Liberado.: R\$ 4.500,00	Data: 23/10/2017
Termo de Adesão nº.: 94/17	
Parcela nº.: 03	

O Secretário Municipal de Educação responsável pela unidade Gestora, após análise dos Pareceres Técnicos exarados pelo corpo de Analistas desta secretaria e pelos Analistas da Superintendência de Transparência e Controle, conclui que:

- Regular, para baixa contábil.
- Regular com ressalva, para baixa contábil
- Irregular, para abertura de diligência

Florianópolis, 27 de abril de 2018.

Maurício Fernandes Pereira
Secretário Municipal de Educação

Período: 11/04/2018 a 11/04/2018

Origem

Sigla/Setor: SME/DAF - SME/Diretoria Administrativa e Financeira

Data: 11/04/2018 Hora: 13:42

Processos encaminhados

Seq	Processo	Vol.	Motivo Tramitação	Assunto	Interessado
1	OE 158/SME/DAF/2018			PROVIDÊNCIAS	SECRETARIA MUN DE EDUCACAO DE FLORIANOPOLIS
2	OE 159/SME/DAF/2018			PROVIDÊNCIAS	SECRETARIA MUN DE EDUCACAO DE FLORIANOPOLIS
3	OE 160/SME/DAF/2018			PROVIDÊNCIAS	SECRETARIA MUN DE EDUCACAO DE FLORIANOPOLIS
4	OE 198/SME/DAF/2018			PROVIDÊNCIAS	SECRETARIA MUN DE EDUCACAO DE FLORIANOPOLIS
5	OE 199/SME/DAF/2018			PROVIDÊNCIAS	SECRETARIA MUN DE EDUCACAO DE FLORIANOPOLIS
6	OE 200/SME/DAF/2018			PROVIDÊNCIAS	SECRETARIA MUN DE EDUCACAO DE FLORIANOPOLIS
7	OE 201/SME/DAF/2018			PROVIDÊNCIAS	SECRETARIA MUN DE EDUCACAO DE FLORIANOPOLIS
8	OE 203/SME/DAF/2018			PROVIDÊNCIAS	SECRETARIA MUN DE EDUCACAO DE FLORIANOPOLIS
9	OE 204/SME/DAF/2018			PROVIDÊNCIAS	SECRETARIA MUN DE EDUCACAO DE FLORIANOPOLIS
10	OE 205/SME/DAF/2018			PROVIDÊNCIAS	SECRETARIA MUN DE EDUCACAO DE FLORIANOPOLIS
11	OE 206/SME/DAF/2018			PROVIDÊNCIAS	SECRETARIA MUN DE EDUCACAO DE FLORIANOPOLIS
12	OE 208/SME/DAF/2018			PROVIDÊNCIAS	SECRETARIA MUN DE EDUCACAO DE FLORIANOPOLIS
13	OE 209/SME/DAF/2018			PROVIDÊNCIAS	SECRETARIA MUN DE EDUCACAO DE FLORIANOPOLIS
14	OE 210/SME/DAF/2018			PROVIDÊNCIAS	SECRETARIA MUN DE EDUCACAO DE FLORIANOPOLIS
15	OE 211/SME/DAF/2018			PROVIDÊNCIAS	SECRETARIA MUN DE EDUCACAO DE FLORIANOPOLIS
16	OE 213/SME/DAF/2018			PROVIDÊNCIAS	SECRETARIA MUN DE EDUCACAO DE FLORIANOPOLIS
17	OE 214/SME/DAF/2018			PROVIDÊNCIAS	SECRETARIA MUN DE EDUCACAO DE FLORIANOPOLIS
18	OE 215/SME/DAF/2018			PROVIDÊNCIAS	SECRETARIA MUN DE EDUCACAO DE FLORIANOPOLIS
19	OE 216/SME/DAF/2018			PROVIDÊNCIAS	SECRETARIA MUN DE EDUCACAO DE FLORIANOPOLIS
20	OE 217/SME/DAF/2018			PROVIDÊNCIAS	SECRETARIA MUN DE EDUCACAO DE FLORIANOPOLIS
21	OE 218/SME/DAF/2018			PROVIDÊNCIAS	SECRETARIA MUN DE EDUCACAO DE FLORIANOPOLIS

Destino

Sigla/Setor: SMTC/DG/DAF - SMTC/DG/Departamento Administrativo e Financeiro

Data: ___/___/___ Hora: ___:___h

Matricula: _____ Nome do servidor: _____

Assinatura

OK 2031 SME / DAF / 2018

14/03/18

ANEXO VIII, parte integrante do Decreto n. 17.361, de 2017 que
regulamenta a Lei n. 13.019 de 2014, alterada pela Lei n. 13.204 de 2015.

CAPA

APP EBM PADRE JOÃO ALFREDO ROHR
Título do Projeto: PDEA
Valor transferido: R\$ 4500,00
Número da parcela: Terceira
Número de folhas que constam no processo: 29 42
Nome do Responsável: FRANCIANI BECKER ROLOFF
Contato: Fone/e-mail: 32331689 franroloff@gmail.com

Luiz
OK Franca
OK Pasta

VERBA DESCENTRALIZADA

EBM PADRE JOÃO ALFREDO ROHR

PRESTAÇÃO DE CONTAS

2017

PARCELA: Terceira

VALOR: R\$ 4500,00

Esta prestação de contas está organizada da seguinte forma:	Sim	Não
Ofício de encaminhamento	/	
Assinado pelo presidente da APP e pelo responsável financeiro, quando houver	/	
Prestação de contas organizada em folha A4	/	
As Folhas estão numeradas sequencialmente	/	
Plano de Trabalho	/	
Declaração firmada por dirigente da entidade beneficiada acerca do cumprimento dos objetivos previstos, quanto à aplicação dos recursos repassados	/	
Relatório de execução financeira		
Balancete (Relação das despesas e receitas efetivamente realizadas)	/	
Assinado pelo seu Representante Legal e o Responsável Financeiro	/	
Original do extrato bancário da conta específica	/	
Original dos comprovantes das despesas emitidos em nome da APP beneficiada com os devidos termos de aceite	/	
Comprovante do recolhimento do DAM, quando da utilização da Nota Fiscal Avulsa.		
Relatório de cumprimento dos objetivos.	/	
Registros fotográficos, projeto, mídias eletrônicas, material visual.	/	

20.12.17	 CRISTIANE FARIAS Matricula 13395-7
----------	-------------------------------------------------------------------------------------------------------------------------------------

ANEXO IX, parte integrante do Decreto n. 17.361, de 2017 que regulamenta a Lei n. 13.019 de 2014, alterada pela Lei n. 13.204 de 2015.

OFÍCIO DE ENCAMINHAMENTO

Florianópolis, 15 de dezembro de 2017.

Exmo. Sr. Prefeito
Gean Marques Loureiro

Ilmo. Sr. Secretário
Mauricio Fernandes Pereira

Cumprimentando cordialmente Vossa Excelência/Vossa Senhoria, valho-me do presente para em nome da **APP EBM PADRE JOÃO ALFREDO ROHR, CNPJ 85.170.579/0001-93, Rua João Pio Duarte da Silva, 1123, bairro Córrego Grande**, encaminhar a prestação de contas da **terceira parcela** no valor de R\$ 4500,00, referente ao Projeto PDEA.

Desde já, declaramos que investimos os recursos conforme o Plano de Trabalho, que segue em anexo, acompanhada da documentação pertinente à prestação de contas do recurso público, recebido conforme estabelece o Decreto n. 17.361, de 2017.



Franciani Becker Roloff

ANEXO X, parte integrante do Decreto n. 17.361, de 2017 que regulamenta a Lei n. 13.019 de 2014, alterada pela Lei n. 13.204 de 2015.

Órgão/Entidade Beneficiada: **APP EBM PADRE JOÃO ALFREDO ROHR**

CNPJ nº **85.170.579/0001-93**

Título do Projeto: PDEA

Início: FEV/2017

Término: DEZ/2017

Objetivo do Projeto: Buscar uma gestão inovadora, que garanta a melhoria da qualidade do ensino, visando a transparência dos mecanismos administrativos, financeiros e pedagógicos, à valorização dos profissionais da educação e a eficiência do uso dos recursos financeiros.

Metas atingidas: Com o recurso recebido na terceira parcela da verba descentralizada, fizemos capina e poda dos mato e gramado, no entorno da escola. Efetuamos a compra de materiais gerais para manutenção da unidade, como por exemplo, vasos sanitários e assentos, placas de sinalização de piso molhado, adaptadores, mangueira, parafusos, dentre outros. Além disso, fizemos cópias das chaves dos armários dos professores e das portas da secretaria, e carimbos que estávamos necessitando na escola. Instalamos equipamentos de ar condicionado nas salas de aula, e compramos diversas revistas em quadrinhos, para atualizar o acervo de nossa biblioteca.

Declaração:

Declaramos para os devidos fins de direito, especialmente para atender o disposto no **Decreto n. 17.361, de 2017**, que a APP supracitada cumpriu plenamente os objetivos previstos no Plano de Trabalho apresentado quando da solicitação dos recursos.

Florianópolis, 15 / 12 / 2017



Franciani Becker Roloff



Steale Cristina Correa

ANEXO XI, parte integrante do Decreto n. 17.361, de 2017 que regulamenta a Lei n. 13.019 de 2014, alterada pela Lei n. 13.204 de 2015.

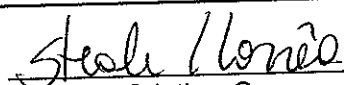
BALANCETE DE PRESTAÇÃO DE CONTAS					
MÊS	ANO	PARCELA	CONCEDENTE	DATA DEPÓSITO	Nº TERMO
OUTUBRO	2017	TERCEIRA	PMF	23/10/2017	94/2017
APP: APP EBM PADRE JOÃO ALFREDO ROHR					
ENDEREÇO: Rua João Pio Duarte Silva, 1123 – Córrego Grande Florianópolis - SC					
CEP: 88037-001			FONE: 32331689		
RESPONSÁVEL: FRANCIANI BECKER ROLOFF					
CPF: 03857388978			VALOR: 4500,00		
DOCUMENTOS					
Nº TRANSFERÊNCIA*	NºNOTA FISCAL	DATA DE EMISSÃO DA NF	RECEBIMENTOS R\$	PAGAMENTOS R\$	
----	-----	23/10/2017	4500,00	----	
Cheque nº900058 .	NFPS 466	07/11/2017	----	450,00	
Cheque nº900059 .	NFE 3405	22/11/2017	----	520,00	
Cheque nº900060 .	NFPS 02654	29/11/2017	----	554,00	
Cheque nº900101 .	NFPS 042	01/12/2017	----	1050,00	
Cheque nº900102 .	NF 003351	05/12/2017	----	425,00	
Cheque nº9000104 .	NFEPS 0729	06/12/2017	----	500,00	
Cheque nº9000105 .	NFPS 983	12/12/2017	----	300,00	
Cheque nº9000106 .	NFE 0085371	14/12/2017	----	701,00	
SALDO				0,00	
SALDO A DEVOLVER				0,00	
Florianópolis, 15 de dezembro de 2017					
 Franciani Becker Roloff			 Steale Cristina Correa		
Lei Federal n 13.019/2014 alterada pela Lei Federal n 13.204/2015 Artigo 45, I e II					
Instrução Normativa N. TC-14/2012					

Florianópolis, 15 de dezembro de 2017.

Todos os pagamentos efetuados e apresentados nesta prestação de contas foram realizados com cheque.

Tal escolha se deu pelo fato de que pagamentos realizados via transferência bancária e/ou boletos bancários, por exemplo, podem gerar taxas que devem ser pagas com recurso próprio da Associação de Pais e Professores, e nossa APP não teria condições de arcar com tais despesas, haja visto não possuir recursos para tal destinação.

Os cheques utilizados foram os seguintes:

Cheque nº 900058
Cheque nº 900059
Cheque nº 900060
Cheque nº 900101
Cheque nº 900102
Cheque nº 9000104
Cheque nº 9000105
Cheque nº 9000106

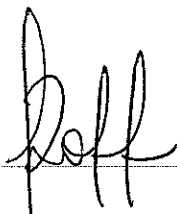

Franciani Becker Roloff

Presidente APP EBM Padre João Alfredo Rohr

**EXTRATOS
BANCÁRIOS**

**Extrato por período**

Cliente: APP ESC MUN PE JOAO ROHR

Conta: 1011 / 003 / 00002608-2

Data: 15/12/2017 - 08:04

Mês: Outubro/2017

Período: 1 - 31

Extrato

Data Mov.	Nr. Doc.	Histórico	Valor	Saldo
16/10/2017	900056	CHEQ COMP	380,00 D	0,00 C
23/10/2017	412894	CRED TEV	4.500,00 C	4.500,00 C

SAC CAIXA: 0800 726 0101

Pessoas com deficiência auditiva: 0800 726 2492

Ouvidoria: 0800 725 7474

Help Desk CAIXA: 0800 726 0104

**Extrato por período**

Cliente: APP ESC MUN PE JOAO ROHR

Conta: 1011 / 003 / 00002608-2

Data: 15/12/2017 - 08:03

Mês: Novembro/2017

Período: 1 - 30

Extrato

Data Mov.	Nr. Doc.	Histórico	Valor	Saldo
	000000	SALDO ANTERIOR	0,00	4.500,00 C
14/11/2017	900058 ✓	CHEQ COMP	450,00 D	4.050,00 C
23/11/2017	900059 ✓	CHEQ COMP	520,00 D	3.530,00 C

SAC CAIXA: 0800 726 0101

Pessoas com deficiência auditiva: 0800 726 2492

Ouvidoria: 0800 725 7474

Help Desk CAIXA: 0800 726 0104

**Extrato por período**

Cliente: APP ESC MUN PE JOAO ROHR

Conta: 1011 / 003 / 00002608-2

Data: 21/12/2017 - 08:17

Mês: Dezembro/2017

Período: 1 - 21

Extrato

Data Mov.	Nr. Doc.	Histórico	Valor	Saldo
	000000	SALDO ANTERIOR	0,00	3.530,00 C
04/12/2017	900101 /	CHEQ COMP	\ 1.050,00 D	2.480,00 C
06/12/2017	900060 /	CHEQ COMP	\ 554,00 D	1.926,00 C
07/12/2017	900102 /	CHEQ COMP	\ 425,00 D	1.501,00 C
11/12/2017	900104 ✓	CHEQ COMP	\ 500,00 D	1.001,00 C
15/12/2017	900106 /	CHEQ COMP	\ 701,00 D	300,00 C
18/12/2017	900105 /	CHEQ COMP	\ 300,00 D	0,00 C

SAC CAIXA: 0800 726 0101

Pessoas com deficiência auditiva: 0800 726 2492

Ouvidoria: 0800 725 7474

Help Desk CAIXA: 0800 726 0104

**NOTAS FISCAIS E
CÓPIAS DOS
CHEQUES**

**Bom Dia Floripa
Jardinagem e Paisagismo**

WELLESLEY RAMOS 05268461940

Fones: (48) 3304-0178 | 9951-8858 | 8438-1989

Serv. Adelino Campos, 166 - Tapera
CEP 88049-490 - Florianópolis - Santa Catarina

CNPJ: 16.753.644/0001-90 - Inscr. Mun.: 467.127-9

Nota Fiscal Prestação de Serviços

- Série Única -
1ª Via Cliente
2ª Via Contabilidade
3ª Via Bloco

Nº 466

Condições de Pagamento: CACQUE

Data da Emissão: 07/11/2017

NOME/RAZÃO SOCIAL: APR EBM PADRE JOAO AFRADO CFPS: _____

ENDEREÇO: RUA JOAO VIO DUARTE SILVA 163 COLÉGIO AFRADO BAIRRO/DISTRITO: _____

CEP: 88037-001 MUNICÍPIO: Flópolis FONE/FAX: _____

CNPJ/CPF: 85 170 579 0001 93 INSCR. MUNICIPAL: _____

DADOS DOS SERVIÇOS

CÓDIGO DE ATIVIDADE	DESCRIÇÃO DOS SERVIÇOS	CST	ALÍQUOTA DO ISQN	VALOR UNIT.	VALOR TOTAL DOS SERVIÇOS
001	MANUTENÇÃO JARDIM			-	450,00
<p>Atestico que o MATERIAL constante deste documento foi RECEBIDO e aceito.</p> <p>Em <u>07/11/2017</u></p> <p><u>Daniela Antunes</u></p> <p>Assinatura</p> <p>Nome: <u>Daniela Antunes Figueredo Miranda</u> Cargo: <u>Diretora da EBM Pa. João Alfredo Rom</u> Matrícula: <u>Matrícula 22840 f</u></p>					

CÁLCULO DO IMPOSTO

BASE DE CÁLCULO DO ISQN	VALOR DO ISQN	BASE CAL. ISQN SUBSTITUIÇÃO	VALOR DO ISQN SUBSTITUIÇÃO	VALOR TOTAL DOS SERVIÇOS
				<u>450,00</u>

DADOS ADICIONAIS

INFORMAÇÕES COMPLEMENTARES	RESERVADO AO FISCO
----------------------------	--------------------

GRAVURA E GRÁFICA ALVES LTDA. - RUA BENTO GONCALVES, 137 - CENTRO - FLOPÓLIS - SC - CNPJ 04.995.883/0001-05 INSCR. MUNICIPAL: 418.452-1 - 05 BRG. 50033514.600 Aut. Fiscal 258316 em 12/05/16 da PM FLOPÓLIS

Comp. Banco Agência CI Conta C2 Série Cheque nº C3 RS
018 104 1011 5 03002608-2 2 AAA 900058 5 = 450,00 =

Pague por este cheque a quantia de Quatrocentos e cinquenta reais //

Wellesley Ramos



UNIVERSITARIA
R. DELFINO CONTI, 41
FLORIANOPOLIS-SC
CONFEÇÃO: 08/2016

Florianópolis, 07 de novembro de 2017

Stela Clara Hoff

APP ESC MUN PE JOAO ROHR
CNPJ 85.170.579/0001-93

CLIENTE BANCÁRIO
DESDE 08/2012

900058 018 104 1011 5 03002608-2 2 AAA 900058 5



RECEBEMOS DE RENATO MAIA ROCHA OS PRODUTOS E/OU SERVIÇOS CONSTANTES DA NOTA FISCAL ELETRÔNICA INDICADA AO LADO.

NF-e

DATA DE RECEBIMENTO: _____ IDENTIFICAÇÃO E ASSINATURA DO RECEBEDOR: ASSOCIAÇÃO DE PAIS E PROF. E.B.M PADRE JOAO A. 85.170.579/0001-93

Nº. 3.405
SÉRIE 1

Casas do Pintor RUA JOÃO PIO DUARTE SILVA, 1124 LOJA 04
CÓRREGO GRANDE FLORIANOPOLIS - SC
TELEFONE: (048) 3238-4711
CEP: 88.037-001
ferragensrocha2010@hotmail.com

DANFE
DOCUMENTO AUXILIAR DA NOTA FISCAL ELETRÔNICA
0 - ENTRADA
1 - SAÍDA

1

Nº. 3.405
SÉRIE 1
FL. 1 / 1

CHAVE DE ACESSO: 4217 1103 8660 1100 0147 5500 1000 0034 0519 1733 1596

CONSULTA DE AUTENTICIDADE NO PORTAL NACIONAL DA NF-e
www.nfe.fazenda.gov.br/portal ou no site da SEFAZ AUTORIZADORA

NATUREZA DA OPERAÇÃO: **LANCAMENTO**

INSCRIÇÃO ESTADUAL: **254058752**

INSTR. ESTADUAL DO SUBST. TRIBUTÁRIO: _____

PROTOCOLO DE AUTORIZAÇÃO: **342170147162548 22/11/2017 14:57:25**

CNPJ: **03.866.011/0001-47**

DESTINATÁRIO / REMETENTE

NOME / RAZÃO SOCIAL: **ASSOCIAÇÃO DE PAIS E PROF. E.B.M PADRE JOAO A. ROHR**

CNPJ/CPF: **85.170.579/0001-93**

DATA DA EMISSÃO: **22/11/2017**

ENDEREÇO: **JOAO PIO DUARTE SILVA, 0**

BAIRRO / DISTRITO: **CORREGO GRANDE**

CEP: **88.037-001**

DATA DA ENTRADA / SAÍDA: _____

MUNICÍPIO: **FLORIANOPOLIS**

FONE/FAX: **48 32331689**

UF: **SC**

INSCRIÇÃO ESTADUAL: _____

HORA DA SAÍDA: _____

FATURA / DUPLICATA	Número	Dt. Vencimento	Valor	Número	Dt. Vencimento	Valor	Número	Dt. Vencimento	Valor
003405 q	003405 q	22/11/2017	520,00						

VALOR DO ICMS	VALOR DO ICMS	BASE DE CÁLCULO DO ICMS SUBSTITUIÇÃO	VALOR DO ICMS SUBSTITUIÇÃO	VALOR TOTAL DOS PRODUTOS
0,00	0,00	0,00	0,00	523,00

VALOR DO FRETE	VALOR DO SEGURO	DESCONTO	OUTRAS DESPESAS ACESSÓRIAS	VALOR DO IPI	VALOR TOTAL DA NOTA
0,00	0,00	3,00	0,00	0,00	520,00

TRANSPORTADOR / VOLUMES TRANSPORTADOS

NOME / RAZÃO SOCIAL: _____

FRETE POR CONTA: **1 - Destinatário**

COD. ANTT: _____ PLACA: _____ UF: _____ CNPJ / CPF: _____

ENDEREÇO: _____

MUNICÍPIO: _____ UF: _____ INSCRIÇÃO ESTADUAL: _____

QUANTIDADE: **253**

ESPÉCIE: _____ MARCA: _____

NUMERAÇÃO: _____ PESO BRUTO: **0,00**

PESO LÍQUIDO: **0,00**

CÓDIGO	DESCRIÇÃO DOS PRODUTOS/SERVIÇOS	NCM/SH	CSOSN	CPOP	UNID.	QUANT.	VALOR UNIT.	VALOR TOTAL	BC. ICMS	VALOR ICMS	VALOR IPI	ALIQ ICMS	ALIQ IPI
06465	BROCA VIDEA 6,00MM WURTH 064206100	82071900	0500	5929	UN	1,000	8,0000	8,00			0,00		0
08311	BUCHA NYLON 06 WORKER 403245 403245	39269090	0500	5929	UN	80,000	0,1000	8,00			0,00		0
07142	CONECTOR ENGATE RAPIDO TRAMONTINA 1816 1816	39174090	0102	5929	UN	1,000	4,5000	4,50			0,00		0
06233	ENGATE RAPIDO 1/2 TRAMONTINA 1815 1815	39174090	0102	5929	UN	2,000	4,5000	9,00			0,00		0
06269	ESGUICHO RETO P/ENG TRAMONTINA 1856 1856	00000000	2102	5929	PC	1,000	7,0000	7,00			0,00		0
05237	FILTRO DE LINHA 4 SAIDAS ILUMI 34002 34002	85364900	0500	5929	UN	2,000	27,5000	55,00			0,00		0
05238	FILTRO DE LINHA 5 SAIDAS ILUMI 34012 34012	85364900	0500	5929	UN	3,000	38,0000	114,00			0,00		0
06247	FITA ZEBRADA 7CM AM/PT 200M DEPECIL 2603 2603	39201099	0102	5929	PC	2,000	18,0000	36,00			0,00		0
13118	LUBRIFICANTE 300ML CONEX 8020 8020	38249941	0102	5929	UN	1,000	9,5000	9,50			0,00		0
12935	MANGUEIRA JARDIM 1/2 DURIN 06138 06138	39173290	0102	5929	MT	80,000	3,2500	260,00			0,00		0
05988	PARAF PAN 4,2X32 CISER 99783 99783	73181400	0500	5929	UN	80,000	0,1500	12,00			0,00		0

Certifico que o MATERIAL constante deste documento foi RECEBIDO e aceito. PRESTADO

Em **22** / **11** / **2017**

Assinatura: _____

CÁLCULO DO ISSQN

INSCRIÇÃO MUNICIPAL: _____ VALOR TOTAL DOS SERVIÇOS: _____

VALOR DO ISSQN: **0,00**

DADOS ADICIONAIS

INFORMAÇÕES COMPLEMENTARES

Vendedor: 236 - BRUNO
Digitador: 237 - TATIANA
Cond. Pag: 01000 - Desc. Pag: A VISTA

DOCUMENTO EMITIDO POR ME OU EPP OPTANTE PELO SIMPLES NACIONAL
PERMITE O APROVEITAMENTO DO CREDITO DE ICMS NO VALOR DE R\$ 9,14
CORRESPONDENTE A ALIQUOTA DE 2,82 %. CONFORME ARTIGO 23 DA LEI COMPLEMENTAR 123/2006.

END. ENTREGA: JOAO PIO DUARTE SILVA-CORREGO GRANDE--FLORIANOPOLIS-SC-88037001
IMPORTAÇÃO PAF-ECF

Nome: Daniela Antunes Figueiredo Miranda
Cargo: Diretora da EBM Pe. João Alfredo Rohr
Matricula: 22720-6

Portaria Nº 02271/2017

Comp. Banco Agência CI Conta C2 Série Cheque n° C3
018 104 1011 5 03002608-2 2 AAA 900059 3

RS = 520,00 =

Pague por este cheque a quantia de QUINHENTOS E VINTE REAIS

a. Casas do Pintor

e centavos acima
ou à sua ordem

CAIXA

UNIVERSITARIA
R. DELFINO CONTI, 41
FLORIANOPOLIS-SC
CONFEÇÃO: 08/2016

Florianópolis, 22 de novembro de 20 17

Stole Honio Roff

APP ESC MUN PE JOAO ROHR
CNPJ 85.170.579/0001-93

CLIENTE BANCÁRIO
DESDE 08/2012

900059 018 104 1011 5 03002608-2 2 AAA 900059 3

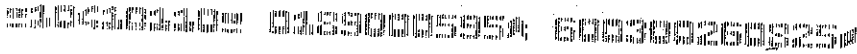



CHAVEIRO
LAURO LINHARES
 LUCIANO IGNACIO
 76344320915

Fone (48) 3028 8293
 98418 8293 / 99946 6028

Rua Lauro Linhares, 1712 - Trindade
 CEP 88036-002 - Florianópolis - Santa Catarina
 CNPJ 12.207.102/0001-61 - Inscr. Municipal 455.691-7

Nota Fiscal de Prestação de Serviços
 Série Única

1ª - Via Cliente
 2ª - Via Contabilidade
 3ª - Via Fixa

Nº 02654

Condições de Pagamento:

Data da Emissão: 29, 11 2017

NOME/RAZÃO SOCIAL		APP E B. PE JEAO A. ROHR		CFPS
ENDEREÇO				
RUA JOÃO PIO DUARTE SILVA - 1163				
BAIRRO/DISTRITO	CEP	MUNICÍPIO		
COR REGO GRANDE	88037-000	FLORIANÓPOLIS		
FONE/FAX	CNPJ/CPF	INSCR. MUNICIPAL		
	85.170.579/0001-93			

DADOS DOS SERVIÇOS

CÓDIGO DE ATIVIDADE	DESCRIÇÃO DOS SERVIÇOS	CST	ALÍQUOTA DO ISQN	VALOR UNIT.	VALOR TOTAL DOS SERVIÇOS
	2- CARIMBOS - 304			54,00	108,00
	1- CARIMBO - 303				46,00
	1- CARIMBO - 302				30,00
	7- CONS. FEL. ARMARIO			20,00	170,00
	3- CONF. CHAVE			30,00	90,00
	20- CÓPIAS XÁLI			5,00	100,00

Certifico que o MATERIAL constante deste documento foi RECEBIDO e aceito, PRESTADO

CÁLCULO DO IMPOSTO

BASE DE CÁLCULO DO ISQN	VALOR DO ISQN	BASE CÁL. ISQN SUBSTITUIÇÃO	VALOR DO ISQN SUBSTITUIÇÃO	VALOR TOTAL DOS SERVIÇOS
		Em 29/11/2017		554,00

DADOS ADICIONAIS

Assinatura

Nome: Daniela Antunes Figueredo Miranda
 Cargo: Diretora de EBM Pe. João Alfredo Rohr
 Matrícula: Matrícula 928405
 Portaria Nº 02271/2017

INFORMAÇÕES COMPLEMENTARES DESTINADAS AO FISCO

Comp. Banco Agência CI Conta C2 Sério Cheque n° C3 | R\$ = 554,00 = |

018 104 1011 5 03002608-2 2 AAA 900060 7 7

Pague por este cheque a quantia de QUINHENTOS E CINQUENTA E QUATRO REAIS

11 e centavos acima

a Luciano Ignacio ou à sua ordem



Florianópolis, 29 de novembro de 2017

Stela Lúcia Hoff

UNIVERSITARIA
R. DELFINO CONTI, 41
FLORIANOPOLIS-SC
CONFEÇÃO: 08/2016

APP ESC MUN PE JOAO ROHR
CNPJ 85.170.579/0001-93

CLIENTE BANCÁRIO
DESDE 08/2012

900060 018 104 1011 5 03002608-2 2 AAA 900060 7



L.A. CHEREM

LUIZ ANTÔNIO CHEREM 05769633999

Rod. Francisco Thomaz dos Santos, 6459 - Morro das Pedras
CEP 88066-000 - Florianópolis - Santa Catarina
CNPJ: 20.557.144/0001-50 - Inscr. Mun.: 485.143-9

Nota Fiscal Prestação de Serviços

- Série Única -
1ª Via Cliente
2ª Via Contabilidade
3ª Via Bloco

Nº 042

Condições de Pagamento: A VISTA

Data da Emissão: 01/12/2017

NOME/RAZÃO SOCIAL <u>APP E. B. P. E. JOÃO ALFREDO ROHR</u>		CFPS <u>5924</u>
ENDEREÇO <u>RUA JOÃO RIO DUARTE SILVA Nº 1163</u>		BAIRRO/DISTRITO <u>CORREGO GRANDE</u>
CEP <u>88037-000</u>	MUNICÍPIO <u>FLORIANÓPOLIS</u>	FONE/FAX
CNPJ/CPF <u>85 170 579 10001-93</u>		INSCR. MUNICIPAL

DADOS DOS SERVIÇOS

CÓDIGO DE ATIVIDADE	DESCRIÇÃO DOS SERVIÇOS	CST	ALÍQUOTA DO ISON	VALOR UNIT.	VALOR TOTAL DOS SERVIÇOS
	<u>MANUTENÇÃO DE EQUIPAMENTOS,</u>			<u>1050,00</u>	<u>1050,00</u>
	<u>INSTALAÇÃO</u>				

Certifico que o MATERIAL constante deste documento foi RECEBIDO e aceito. Em 01/12/2017
Daniela Antunes Figueiredo Miranda
Assinatura
Nome: Daniela Antunes Figueiredo Miranda
Cargo: Diretora da FBM Pa. João Alfredo Rohr
Matrícula 32240-5

CÁLCULO DO IMPOSTO		VALOR TOTAL DOS SERVIÇOS	
BASE DE CÁLCULO DO ISON	VALOR DO ISON	1050,00	

DADOS ADICIONAIS	Portaria Nº 02271/2017
INFORMAÇÕES COMPLEMENTARES	RESERVADO AO FISCO

GRAVURA E GRÁFICA ALVES LTDA. - RUA BENTO GONÇALVES, 137 - CENTRO - FLOPUS/SC - CNPJ: 04.988.883/0001-65 - INSCR. MUNIC. 418.432-1 - 01 Bts. 59x03001 a 050/Av. Fiscal 2155/15 em 16/04/15 em P.M. FLOPUS

Comp	Banco	Agência	CI	Conta	C2	Série	Cheque nº	C3	RS
018	104	1011	5	03002608-2	2	AAA	900101	8	= 1050,00 =
Pague por este cheque a quantia de <u>Hum mil e cinquenta reais.</u>									

e centavos acima

Luiz Antônio Chereem

ou à sua ordem



Florianópolis, 01 de dezembro de 2017

Stela Colônia Roff

UNIVERSITARIA
R. DELFINO CONTI, 41
FLORIANOPOLIS-SC
CONFEÇÃO: 11/2017

APP ESC MUN PE JOAO ROHR
CNPJ 85.170.579/0001-93

CLIENTE BANCÁRIO
DESDE 08/2012

900101 018 104 1011 5 03002608-2 2 AAA 900101 8





NMS COMÉRCIO DE MATERIAIS DE CONSTRUÇÃO LTDA. ME
 Fone: (48) 3365-4847
 Rod. Doutor Antônio Luiz Moura Gonzaga, 3530
 Rio Tavares - CEP: 88048-301
 Florianópolis - SC

NOTA FISCAL

SAÍDA ENTRADA

003351

1ª VIA DEST. REMETENTE (BRANCA)
 2ª VIA FIXA (ROSA)
 3ª VIA FISCO (AZUL)
 4ª VIA CONTABILIDADE (AMARELA)

CNPJ
 10.743.301/0001-69
 INSCR. ESTADUAL
 25.583.628-7

SÉRIE 1 - MOD. 1
 DATA LIMITE PARA EMISSÃO
 00 / 00 / 00

NATUREZA DA OPERAÇÃO
 Venda
 C.F.O.P.
 5403
 INSCR. EST. DO SUBSTITUTO TRIBUTÁRIO

DESTINATÁRIO/REMETENTE
 NOME/RAZÃO SOCIAL
 APP EBM Padre João Alfredo Rohr
 CNPJ/CPF
 85.170.579/0001-93

DATA DA EMISSÃO
 05/12/17
 DATA DA SAÍDA/ENTRADA
 05/12/17
 HORA DA SAÍDA

ENDEREÇO
 Rua João Pio Duarte Silva, 1123
 BAIRRO/DISTRITO
 Corrego Grande
 CEP
 88037-001
 MUNICÍPIO
 Florianópolis
 FONE/FAX
 UF
 SC
 INSCR. ESTADUAL Nº

DADOS DOS PRODUTOS

COD. PRODUTO	DESCRIÇÃO DOS PRODUTOS	CST	UNID.	QUANT.	VALOR UNITÁRIO	VALOR TOTAL	ALIQ. ICMS
	Assento amarelo		un	2	19,50	39,00	
	Pino colunador 2P+T		un	10	4,80	48,00	
	Anel de vedação p/ vaso		un	2	7,90	15,80	
	Parafuso uc		un	2	5,00	10,00	
	Carra lita p/ sinalização		un	2	42,90	85,80	
	Vaso Deca		un	2	113,50	227,00	

Certifico que o MATERIAL constante deste documento foi RECEBIDO e aceito. PRESTADO
 Em 05/12/2017
 Assinatura
 Nome: Daniela Antunes Figueredo Miranda
 Cargo: Diretora da EBM Pa. João Alfredo Rohr
 Matrícula: 32840-5
 Portaria Nº 02271/2017

CÁLCULO DO IMPOSTO

BASE DE CÁLCULO DO ICMS	VALOR DO ICMS	BASE DE CÁLC. ICMS SUBS.	VALOR DO ICMS SUBSTITUIÇÃO	VALOR TOTAL DOS PRODUTOS
VALOR DO FRETE	VALOR DO SEGURO	OUTRAS DESP. ACESSÓRIAS	VALOR TOTAL DO IPI	VALOR TOTAL DA NOTA
				425,60
				425,00

TRANSPORTADOR/VOLUMES TRANSPORTADOS

NOME/RAZÃO SOCIAL		FRETE P/ CONTA 1- EMITENTE 2- DESTINATÁRIO		PLACA DO VEÍCULO	UF	CNPJ/CPF
ENDEREÇO		MUNICÍPIO		UF	INSCR. EST.	
QUANTIDADE	ESPÉCIE	MARCA	NÚMERO	PESO BRUTO	PESO LÍQUIDO	

DADOS ADICIONAIS

INFORMAÇÕES COMPLEMENTARES	RESERVADO AO FISCO
----------------------------	--------------------

Comp.	Banco	Agência	CI	Conta	C2	Série	Cheque n°	C3	RS
018	104	1011	5	03002608-2	2	AAA	900102	6	= 425,00 =
Pague por este cheque a quantia de QUATROCENTOS E VINTE E CINCO REAIS e centavos acima									
a NMS Comércio de materiais de Construção LTDA ME ou à sua ordem									
CAIXA									
UNIVERSITARIA R. DELFINO CONTI, 41 FLORIANOPOLIS-SC CONFEÇÃO: 11/2017					Florianópolis, 05 de dezembro de 2017 <i>Stela Clonã Hoff</i> APP ESC MUN PE JOAO ROHR CNPJ 85.170.579/0001-93				
CLIENTE BANCÁRIO DESDE 08/2012									
900102 018 104 1011 5 03002608-2 2 AAA 900102 6									



PREFEITURA MUNICIPAL DE SÃO JOSÉ

SECRETARIA MUNICIPAL DA RECEITA

Nota Fiscal Eletrônica de Prestação de Serviços - NFS-e

Número do RPS	Número da nota
	5
Data da emissão da nota	
06/12/2017 22:29:06	
Data do fato gerador	
06/12/2017 22:29:06	
Código de verificação	
FLQ8PH4IE	

PRESTADOR DE SERVIÇOS

Nome fantasia: VI-NATURALIS PROCESSOS GERENCIAIS
 Nome/Razão social: MARCOS VIDAL CANDIDO 03073805990
 CPF/CNPJ: 26.423.629/0001-38 Inscrição municipal: 9017747
 Endereço: R CESAR ZUCHINALLI Número: 12 Bairro: SERRARIA CEP: 88115-210
 Complemento:
 Município: São José UF: SC
 E-mail: vinaturalis@gmail.com Site:
 Inscrição estadual:
 Telefone: (48) 99912-5471
 Celular: (48) 9912-5471

TOMADOR DE SERVIÇOS

Nome fantasia:
 Nome/Razão social: Associação de Pais e Professores Escola Básica Pe João Alfredo Rohr
 CPF/CNPJ: 85.170.579/0001-93 Inscrição municipal:
 Inscrição estadual:
 Endereço: JOAO PIO DUARTE E SILVA Número: 1163 Bairro: CORREGO GRANDE CEP: 88037-000
 Complemento:
 Município: Florianópolis UF: SC
 E-mail: Telefone: (48) 3233-1689 Celular:

DISCRIMINAÇÃO DOS SERVIÇOS

	Valor unitário	Qtd	Valor do serviço	Base de cálculo (%)	ISS
Instalação de 2 Ar condicionados	500,0000	1,0000	500,0000	500,00x0,00=	0,00

Forma de Pagamento

Parcela	Vencimento	Tipo	Valor (R\$)	Parcela	Vencimento	Tipo	Valor (R\$)	Parcela	Vencimento	Tipo	Valor (R\$)
1		À vista	500,00								

RETENÇÕES FEDERAIS

PIS/PASEP	COFINS	INSS	IR	CSLL	Outras retenções
R\$ 0,00	R\$ 0,00	R\$ 0,00	R\$ 0,00	R\$ 0,00	R\$ 0,00
Valor bruto = R\$ 500,00		Valor líquido = R\$ 500,00			

Códigos dos serviços:

07.02 - Execução, por administração, empreitada ou subempreitada, de obras de construção civil, hidráulica ou elétrica e de outras obras semelhantes, inclusive sondagem, perfuração de poços, escavação, drenagem e irrigação, terraplanagem, pavimentação, concretagem e a instalação e montagem de produtos, peças e equipamentos (exceto o fornecimento de mercadorias produzidas pelo prestador de serviços fora do local da prestação dos serviços, que fica sujeito ao ICMS).

Desc. condicionado(R\$)	Desc. incondicionado(R\$)	Deduções(R\$)	Base de cálculo(R\$)	Valor ISS(R\$)
0,00	0,00	0,00	500,00	0,00

OUTRAS INFORMAÇÕES

Natureza da operação: Tributação no município
 Situação tributária do ISSQN: Normal
 Local da prestação do serviço: São José

Esta NFS-e foi emitida com respaldo na Lei Nro. 49 de 14 de novembro de 2011 e regulamentada pelo Decreto de Nro. 34.300 de 30 de novembro de 2011.

Prestador de Serviço enquadrado como Microempreendedor Individual - MEI, optante do SIMEI na forma da Resolução CGSN N° 58/2009.

Situação desta NFS-e: Normal

Valor aproximado do tributo federal - R\$ 67,25 (13,45%), estadual - R\$ 0,00 (0,00%), municipal - R\$ 15,75 (3,15%), com base na Lei 12.741/2012 e no Decreto 8.264/2014 - Fonte: IBPT



Verificar autenticidade

Certifico que o MATERIAL constante deste documento foi RECEBIDO e aceito.

Em 06/12/2017

[Assinatura]
Assinatura

Nome: Daniela Antunes Figueredo Miranda
 Cargo: Diretora da EBM Pe. João Alfredo Rohr

Comp. Banco Agência C1 Conta C2 Série Cheque n° CS RS
018 104 1011 5 03002608-2 2 AAA 900104 2 = 500,00 =

Pague por este cheque a quantia de Quinhentos reais " " " " " "

_____ e centavos acima

à marcos Vidal Candido _____ ou à sua ordem



Florianópolis, 06 de dezembro de 20 17

Stela Clônia Hoff

UNIVERSITARIA
R. DELFINO CONTI, 41
FLORIANOPOLIS-SC
CONFECCÃO: 11/2017

APP ESC MUN PE JOAO ROHR

CNPJ 85.170.579/0001-93

CLIENTE BANCÁRIO
DESDE 08/2012

900104 018 104 1011 5 03002608-2 2 AAA 900104 2

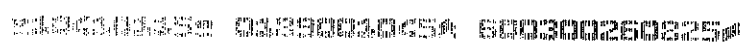

Blackout^{películas}

Blackout Películas Ltda ME

Fone: (48) 3238-9101

Rodovia Admar Gonzaga, 1054 - Itacorubi
CEP 88034-000 - Florianópolis - Santa Catarina

CNPJ 21.149.438/0001-06

Nota Fiscal de Prestação de Serviços

Série Única

Nº983

Cond. de Pagamento À VISTA

Data da Emissão: 12.12.17

1ª Via Cliente 2ª Via Contabilidade 3ª Via Bloco

INSCR. MUN.: 482.466-0

NOME/RAZÃO SOCIAL		APP. EBM PADRE JOÃO ALFREDO ROHR		CFPS	9201
ENDEREÇO		R. JOÃO PÍO DUARTE SILVA 1123		BAIRRO/DISTRITO	
CEP	MUNICÍPIO	FONE/FAX	UF	INSCR. MUNICIPAL	
	FPOLIS		SC		
INSCR. ESTADUAL			CNPJ/CPF	85 170 579 / 0009-93	

DADOS DOS SERVIÇOS

CÓDIGO DE ATIVIDADE	DESCRIÇÃO DOS SERVIÇOS	CST	ALÍQUOTA DO ISQN	VALOR UNIT.	VALOR TOTAL DOS SERVIÇOS
1330105	INST. DE PELÍCULA JATEADA E DE CONTROLE SOLAR	4	2%		300,00

Confirma-se que o MATERIAL constante deste documento foi RECEBIDO e aceito. PRESTADO
Em 12/12/2017
Assinatura
Nome: Daniela Antunes Figueredo Miranda
Matrícula: 328409

CÁLCULO DO IMPOSTO

BASE DE CÁL. DO ISQN	VALOR DO ISQN	BASE CÁL. ISQN SUBST.	VALOR DO ISQN SUBST.	VALOR TOTAL DOS SERVIÇOS
		Portaria nº 02271/2017		300,00

DADOS ADICIONAIS

INFORMAÇÕES COMPLEMENTARES	RESERVADO AO FISCO
OPTANTE PELO SIMPLES	

PRINTGRAF SERVIÇOS GRÁFICOS LTDA - ME - Rua Coronel Pedro Demarco, 1904-B - Fone (48) 3244-4188 - Estreito - Fpolis - SC
Inscr. Est. 250.815.842 - CNPJ 17.548.161/0001-38 - 03 Bis. 306 de 000751 a 001000 - Autorização da PMF: 5096/16 - em 08/11/2016

Comp.	Banco	Agência	C1	Conta	C2	Série	Cheque nº	C3	RS
018	104	1011	5	03002608-2	2	AAA	900105	0	= 300,00
Pague por este cheque a quantia de		Trezentos reais							

70 e centavos acima
 ou à sua ordem
 Blackout Películas Ltda ME



Florianópolis 12 de dezembro de 2017
 Stale / Loniã Delfino

UNIVERSITARIA
 R. DELFINO CONTI, 41
 FLORIANÓPOLIS-SC
 CONFECÇÃO: 11/2017

APP ESC MUN PE JOAO ROHR
 CNPJ 85.170.579/0001-93

CLIENTE BANCÁRIO
 DESDE 08/2012

900105 018 104 1011 5 03002608-2 2 AAA 900105 0





Distribuidora Curitiba de Papeis e Livros S/A
R FELIPE SCHMIDT, 60

CENTRO
FLORIANOPOLIS - SC
CEP: 88010-000
FONE: (41) 3330-5000

NANFE

DOCUMENTO AUXILIAR DA NOTA FISCAL ELETRÔNICA

0 - ENTRADA

1 - SAÍDA **1**

Nº.0.085.371
SÉRIE 1
PÁG 1/3



CHAVE DE ACESSO

4217 1279 0651 8100 2219 5500 1000 0853 7118 5147 2500

Consulta de autenticidade no portal nacional da NF-e
www.nfe.fazenda.gov.br/portal ou no site da Sefaz Autorizadora

NATUREZA DA OPERAÇÃO

Venda Mercad. Adquir. e/ou Receb. Terceiros

PROTOCOLO DE AUTORIZAÇÃO DE USO

342170159284811 14/12/2017 11:51:48

INSCRIÇÃO ESTADUAL

255511345

INSC. ESTADUAL DO SUBST. TRIBUT.

CNPJ

79.065.181/0022-19

DESTINATÁRIO / REMETENTE

NOME / RAZÃO SOCIAL

APP DA ESCOLA BASICA MUNICIPAL PADRE JOAO A ROHR

CNPJ / CPF

85.170.579/0001-93

DATA DA EMISSÃO

14/12/2017

ENDEREÇO

RUA PIO DUARTE DA SILVA, 1163

BAIRRO / DISTRITO

CORREGO GRANDE

CEP

88037-000

DATA DE ENT / SAI

14/12/2017

MUNICÍPIO

FLORIANOPOLIS

FONE / FAX

(48) 3233-1689

UF

SC

INSCRIÇÃO ESTADUAL

HORA DE SAÍDA

11:49

ENDEREÇO DE ENTREGA:

FATURA / DUPLICATA

85371*01 14/12/2017 701,00

CÁLCULO DO IMPOSTO

BC DO ICMS	VALOR DO ICMS	BASE DE CÁLCULO ICMS ST	VALOR DO ICMS ST.	VALOR DO IPI	VALOR TOTAL DOS PRODUTOS
0,00	0,00	0,00	0,00	0,00	713,50

VALOR DO FRETE	VALOR DO SEGURO	DESCONTO	OUTRAS DESPESAS ACES.	VALOR APROX. TRIB.	VALOR TOTAL DA NOTA
0,00	0,00	12,50	0,00	29,97	701,00

TRANSPORTADOR / VOLUMES

RAZÃO SOCIAL

PRÉTE POR CONTA

CODIGO ANTT

PLACA

UF

CNPJ / CPF

1 - Dest/Remet

ENDEREÇO

MUNICÍPIO

UF

INSCRIÇÃO ESTADUAL

QUANTIDADE

ESPÉCIE

MARCA

NUMERO

PESO BRUTO

PESO LIQUIDO

8,296

8,096

DADOS DO PRODUTO / SERVIÇOS

CÓD. PROD.	DESCRIÇÃO DOS PRODUTOS / SERVIÇOS	NCM/SH	CST	CFOP	UN.	QTDE.	V. UNITÁRIO	V. TOTAL	% DESC.	BC ICMS	V. ICMS	V. ICMS ST	V. IPI	ALÍQUOTAS		V. TRIBUTOS
														ICMS	IPI	
LV393395	DEADPOOL - MEUS QUERIDOS PRESIDENTES - PANINI EAN=9788542603361,ISBN=8542603362	49019900	041	5102	UN	1,00	26,9000	26,90	1							1,13
LV422403	HOMEM ARANHA SUPERIOR - MAL NECESSARIO - PANINI EAN=9788542607017,ISBN=8542607015	49019900	041	5102	UN	1,00	29,9000	29,90	1							1,26
LV423243	LOKI - AGENTE DE ASGARD - PANINI EAN=9788542607062,ISBN=8542607066	49019900	041	5102	UN	1,00	28,9000	28,90	1							1,21
LV421720	MAGNETO - PANINI EAN=9788542606089,ISBN=8542606086	49019900	041	5102	UN	1,00	26,0000	26,00	1							1,09
LV412351	MS MARVEL - APALXONADA - PANINI EAN=9788542605891,ISBN=8542605896	49019900	041	5102	UN	1,00	28,9000	28,90	1							1,21
LV4252	MUNDO DA MULHER MARAVILHA, O - PIXEL EAN=9788555460739,ISBN=8555460735	49019900	041	5102	UN	1,00	39,9000	39,90	1							1,68
LV422470	MUNDO DO BATMAN, O - PIXEL EAN=9788555460876,ISBN=8555460875	49019900	041	5102	UN	1,00	35,9000	35,90	1							1,51
LV419816	MUNDO DO HOMEM ARANHA, O - PIXEL EAN=9788555460821,ISBN=8555460824	49019900	041	5102	UN	1,00	39,9000	39,90	1							1,68
LV416707	NARUTO GOLD 24 - PANINI EAN=9788542606676,ISBN=8542606671	49019900	041	5102	UN	1,00	16,9000	16,90	1							0,71

DADOS ADICIONAIS

INFORMAÇÕES COMPLEMENTARES

O ICMS não incide sobre livros conforme art. 3 da Lei Complementar n 87/1996. IPI Incide sobre livros de acordo com o art. 18, INC DECRETO 7212/10 (Pedido): 0 Código IMEI: (Cond. Pagto): 001-A VISTA (Usuário): elizabet.leopoldo (Forma Pagto): Dinheiro (Representante): 663 (Loja): 213 xml e pdf acesse o nosso site www.livrariascuritiba.com.br em Serviços)

Certifico que o MATERIAL constante deste documento foi RECEBIDO e aceito, PRESTADO

Em 14/12/17

[Assinatura]
Assinatura

Nome: **Daniela Antunes Figueredo Miranda**
Cargo: **Directora da EBM Pe. João Alfredo Rohr**
Matrícula: **32840-5**
Portaria Nº **02271/2017**

DOCUMENTO ELETRÔNICO OPERADO POR NFePACK (www.inwatt.com.br)

**Distribuidora Curitiba de
Papeis e Livros S/A**
R FELIPE SCHMIDT, 60

CENTRO
FLORIANOPOLIS - SC
CEP: 88010-000
FONE: (41) 3330-5000

DANFE

DOCUMENTO
AUXILIAR DA
NOTA FISCAL
ELETRÔNICA

0 - ENTRADA

1 - SAÍDA

Nº.0.085.371
SÉRIE 1
PÁG 2/3



CHAVE DE ACESSO

4217 1279 0651 8100 2219 5500 1000 0853 7118 5147 2500

Consulta de autenticidade no portal nacional da NF-e
www.nfe.fazenda.gov.br/portal ou no site da Sefaz Autorizadora

NATUREZA DA OPERAÇÃO

Venda Mercad.Acquir.e/ou Receb.Terceiros

PROTOCOLO DE AUTORIZAÇÃO DE USO

342170159284811 14/12/2017 11:51:48

INSCRIÇÃO ESTADUAL

255511345

INSC. ESTADUAL DO SUBST. TRIBUT.

CNPJ

79.065.181/0022-19

CÓD. PROD.	DESCRIÇÃO DOS PRODUTOS/SERVIÇOS	NCM/SII	CST	CFOP	UN.	QTDE.	V. UNITÁRIO	V. TOTAL	% DESC.	ICMS	V. ICMS	V. ICMS ST	V. IPI	ALÍQUOTAS		V. TRIBUTOS
														ICMS	IPI	
LV398082	NARUTO GOLD 10 - PANINI EAN=9788542603873,ISBN=8542603877	49019900	041	5102	UN	1,00	16,9000	16,90	1							0,71
LV401364	NARUTO GOLD 12 - PANINI EAN=9788542604061,ISBN=8542604067	49019900	041	5102	UN	1,00	16,9000	16,90	1							0,71
LV403155	NARUTO GOLD 13 - PANINI EAN=9788542604269,ISBN=8542604261	49019900	041	5102	UN	1,00	16,9000	16,90	1							0,71
LV412406	NARUTO GOLD 20 - PANINI EAN=9788542605853,ISBN=8542605853	49019900	041	5102	UN	1,00	16,9000	16,90	1							0,71
LV415298	NARUTO GOLD 22 - PANINI EAN=9788542606515,ISBN=8542606515	49019900	041	5102	UN	1,00	16,9000	16,90	1							0,71
LV418993	NARUTO GOLD 25 - PANINI EAN=9788542606843,ISBN=8542606841	49019900	041	5102	UN	1,00	17,9000	17,90	1							0,75
LV419127	NARUTO GOLD 26 - PANINI EAN=9788542607567,ISBN=8542607562	49019900	041	5102	UN	1,00	17,9000	17,90	1							0,75
LV421349	NARUTO GOLD 27 - PANINI EAN=9788542608151,ISBN=8542608151	49019900	041	5102	UN	1,00	17,9000	17,90	1							0,75
LV423021	NARUTO GOLD 28 - PANINI EAN=9788542608403,ISBN=8542608402	49019900	041	5102	UN	1,00	17,9000	17,90	1							0,75
LV388767	NARUTO GOLD 3 - PANINI EAN=9788542602623,ISBN=8542602625	49019900	041	5102	UN	1,00	16,9000	16,90	1							0,71
LV389767	NARUTO GOLD 4 - PANINI EAN=9788542602838,ISBN=8542602838	49019900	041	5102	UN	1,00	16,9000	16,90	1							0,71
LV423246	NOVOS VINGADORES - MUNDOS PARALELOS - PANINI EAN=9788542607000,ISBN=8542607007	49019900	041	5102	UN	1,00	28,9000	28,90	1							1,21
LV407077	POKEMON RED GREEN BLUE 1 - PANINI EAN=9788542604900,ISBN=8542604903	49019900	041	5102	UN	1,00	13,9000	13,90	1							0,58
LV409930	POKEMON RED GREEN BLUE 2 - PANINI EAN=9788542605440,ISBN=8542605446	49019900	041	5102	UN	1,00	13,9000	13,90	1							0,58
LV412327	POKEMON RED GREEN BLUE 3 - PANINI EAN=9788542605709,ISBN=8542605705	49019900	041	5102	UN	1,00	13,9000	13,90	1							0,58
LV401365	THOR O DEUS DO TROVAO - O AMALDICOADO - PANINI EAN=9788542604252,ISBN=8542604253	49019900	041	5102	UN	1,00	28,9000	28,90	1							1,21
LV415954	TURMA DA MONICA - SUPER ALMANAQUE 1 - PANINI EAN=9788542606959,ISBN=8542606957	49019900	041	5102	UN	1,00	15,0000	15,00	1							0,63
LV421937	TURMA DA MONICA - SUPER ALMANAQUE 2 - PANINI EAN=9788542607291,ISBN=8542607295	49019900	041	5102	UN	1,00	13,5000	13,50	1							0,57
LV409860	TURMA DA MONICA JOVEM 1 - SERIE 2 - PANINI EAN=9788542605563,ISBN=854260556X	49019900	041	5102	UN	1,00	8,5000	8,50	17							0,36
LV421166	TURMA DA MONICA JOVEM 10 - SERIE 2 - PANINI EAN=9788542607765,ISBN=8542607767	49019900	041	5102	UN	1,00	8,5000	8,50	1							0,36

DADOS ADICIONAIS

INFORMAÇÕES COMPLEMENTARES

Certifico que o MATERIAL constante
deste documento foi RECEBIDO e aceito.
PRESTADO

Em 14/12/2017

Daniela Antunes Figueredo Miranda
Assinatura

Nome:
Cargo:
Matrícula: Daniela Antunes Figueredo Miranda
Diretora da EBMI Pe. João Alfredo Rom
Matrícula 32840-5

RESERVADO AO FISCO

DOCUMENTO ELETRÔNICO OPERADO POR NFE-PACK (www.infnet.com.br)

**Distribuidora Curitiba de
Papeis e Livros S/A**
R FÉLPE SCHMIDT, 60

CENTRO
FLORIANOPOLIS - SC
CEP: 88010-000
FONE: (41) 3330-5000

DANFE

DOCUMENTO
AUXILIAR DA
NOTA FISCAL
ELETRÔNICA

0 - ENTRADA

1 - SAÍDA

1

Nº.0.085.371

SÉRIE 1

PÁG 3/3



CHAVE DE ACESSO

4217 1279 0651 8100 2219 5500 1000 0853 7118 5147 2500

Consulta de autenticidade no portal nacional da NF-e
www.nfe.fazenda.gov.br/portal ou no site da Sefaz Autorizadora

NATUREZA DA OPERAÇÃO

Venda Mercad.Acquir.e/ou Receb.Terceiros

PROTOCOLO DE AUTORIZAÇÃO DE USO

342170159284811 14/12/2017 11:51:48

INSCRIÇÃO ESTADUAL

255511345

INSC. ESTADUAL DO SUBST. TRIBUT.

CNPJ

79.065.181/0022-19

CÓD. PROD.	DESCRIÇÃO DOS PRODUTOS /SERVIÇOS	NCM /SI	CST	CFOP	UN.	QTDE.	V. UNITÁRIO	V. TOTAL	% DESC.	BC ICMS	V. ICMS	V. ICMS ST	V. IPI	ALÍQUOTAS		V. TRIBUTOS	
														ICMS	IPI		
LV422512	TURMA DA MONICA JOVEM 11 - SERIE 2 - PANINI EAN=9788542607772,ISBN=8542607 775	49019900	041	5102	UN	1,00	8,5000	8,50	1								0,36
LV411408	TURMA DA MONICA JOVEM 2 - SERIE 2 - PANINI EAN=9788542605808,ISBN=8542605 802	49019900	041	5102	UN	1,00	8,5000	8,50	17								0,36
LV413134	TURMA DA MONICA JOVEM 3 - SERIE 2 - PANINI EAN=9788542606034,ISBN=8542606 035	49019900	041	5102	UN	1,00	8,5000	8,50	17								0,36
LV413805	TURMA DA MONICA JOVEM 4 - SERIE 2 - PANINI EAN=9788542606348,ISBN=8542606 345	49019900	041	5102	UN	1,00	8,5000	8,50	14								0,36
LV415283	TURMA DA MONICA JOVEM 5 - SERIE 2 - PANINI EAN=9788542606539,ISBN=8542606 531	49019900	041	5102	UN	1,00	8,5000	8,50	2								0,36
LV416797	TURMA DA MONICA JOVEM 7 - SERIE 2 - PANINI EAN=9788542607314,ISBN=8542607 317	49019900	041	5102	UN	2,00	8,5000	17,00	2								0,71
LV418171	TURMA DA MONICA JOVEM 8 - SERIE 2 - PANINI EAN=9788542607741,ISBN=8542607 740	49019900	041	5102	UN	1,00	8,5000	8,50	1								0,36
LV419781	TURMA DA MONICA JOVEM 9 - SERIE 2 - PANINI EAN=9788542607758,ISBN=8542607 759	49019900	041	5102	UN	1,00	8,5000	8,50	1								0,36
LV420652	VINGADORES INFINITO, OS - PANINI EAN=9788542605457,ISBN=8542605 454	49019900	041	5102	UN	1,00	28,9000	28,90	1								1,21

Certifico que o MATERIAL constante
deste documento foi RECEBIDO e aceito.
PRESTADO
Em 14 / 12 / 2017

Daniela Antunes
Assinatura

Nome:
Cargo:
Matricula: Daniela Antunes Figueredo Miranda
Diretora da EBM Pe. João Alfredo Rohr
Matricula 32840-5
Portaria Nº 02271/2017

DADOS ADICIONAIS

INFORMAÇÕES COMPLEMENTARES

RESERVADO AO FISCO

DOCUMENTO ELETRÔNICO OPERADO POR NFePACK (www.univetnet.com.br)

Comp. 018 Agência 1011 Conta 5 03002608-2 C2 2 AAA 900106 C3 9 = 701,00 =
 018 1011 5 03002608-2 2 AAA 900106
 Pagador por este cheque a ordem de sete centos e um reais

U.S.P. CURSURA DE LIVROS E PAPERARIA - FFLP
 ou à sua ordem

Florianópolis, 17 de dezembro de 2017
 Hede Loria Poff

APP ESC MUN PE JOAO ROHR
 CNPJ 85.170.579/0001-93

CLIENTE BANCÁRIO
 DESDE 08/2012

900106 018 104 1011 5 00026082 2 AAA 900106 9

CAIXA

UNIVERSITARIA
 R. DELFINO CONTI, 41
 FLORIANOPOLIS-SC
 CONFECCAO: 11/2017

Banco do Brasil S.A. Agência 1011-5, Conta Corrente nº 03002608-2, nº da folha 2, nº do cheque 900106

FOTOS EBM PADRE JOÃO ALFREDO ROHR – DESCENTRALIZADA

MANGUEIRA ADQUIRIDA

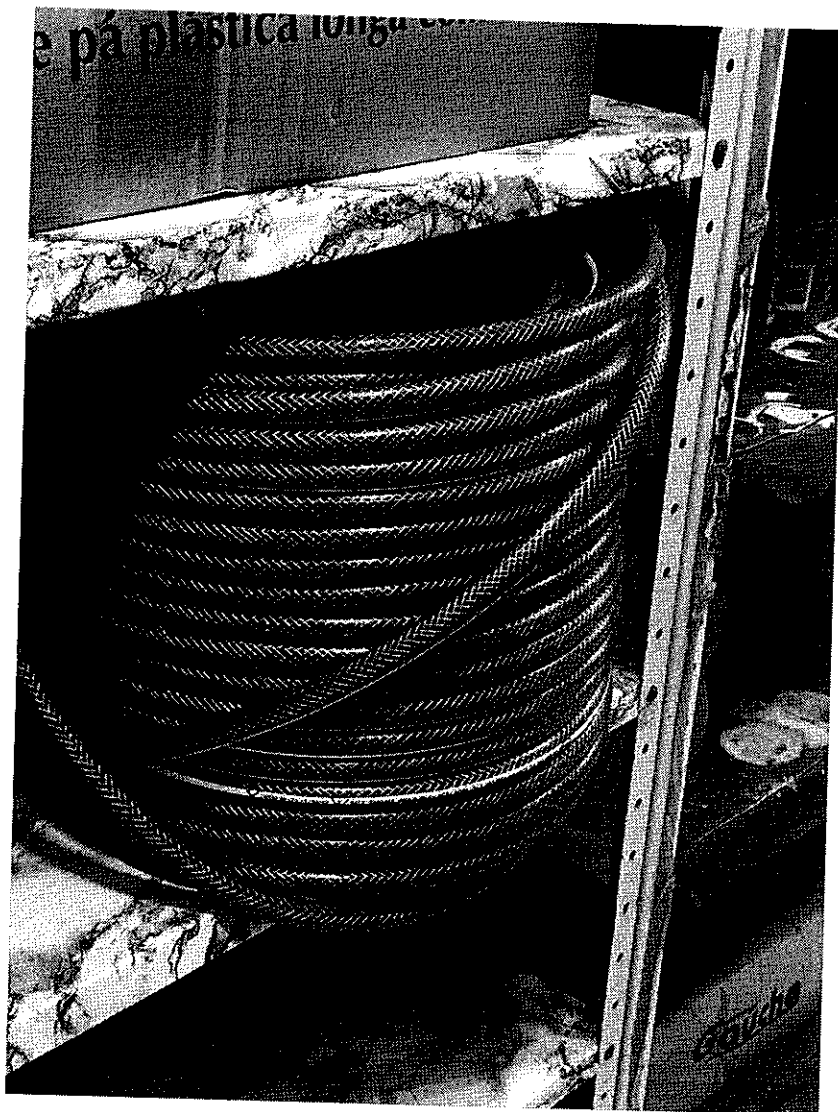

VASOS SANITÁRIOS SUBSTITUÍDOS (POIS ESTAVAM RACHADOS) – BANHEIRO FEMININO

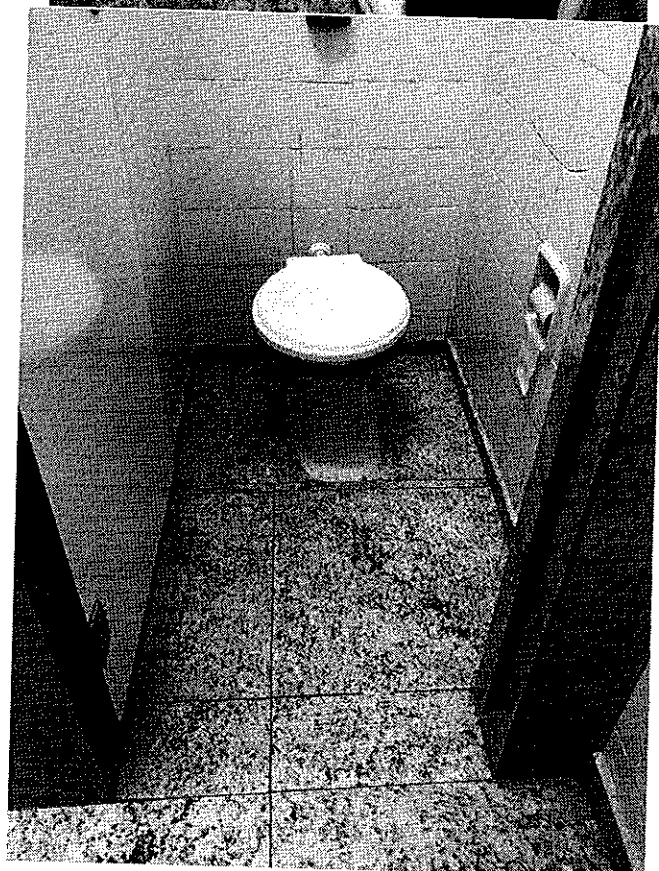
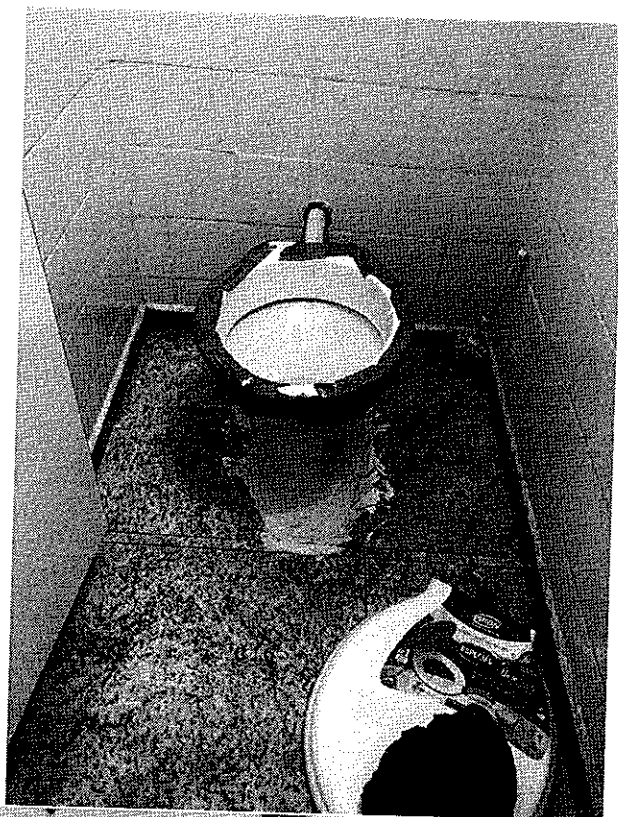

IMAGENS DE ALGUNS CONDICIONADORES ADQUIRIDOS QUE FORAM INSTALADOS

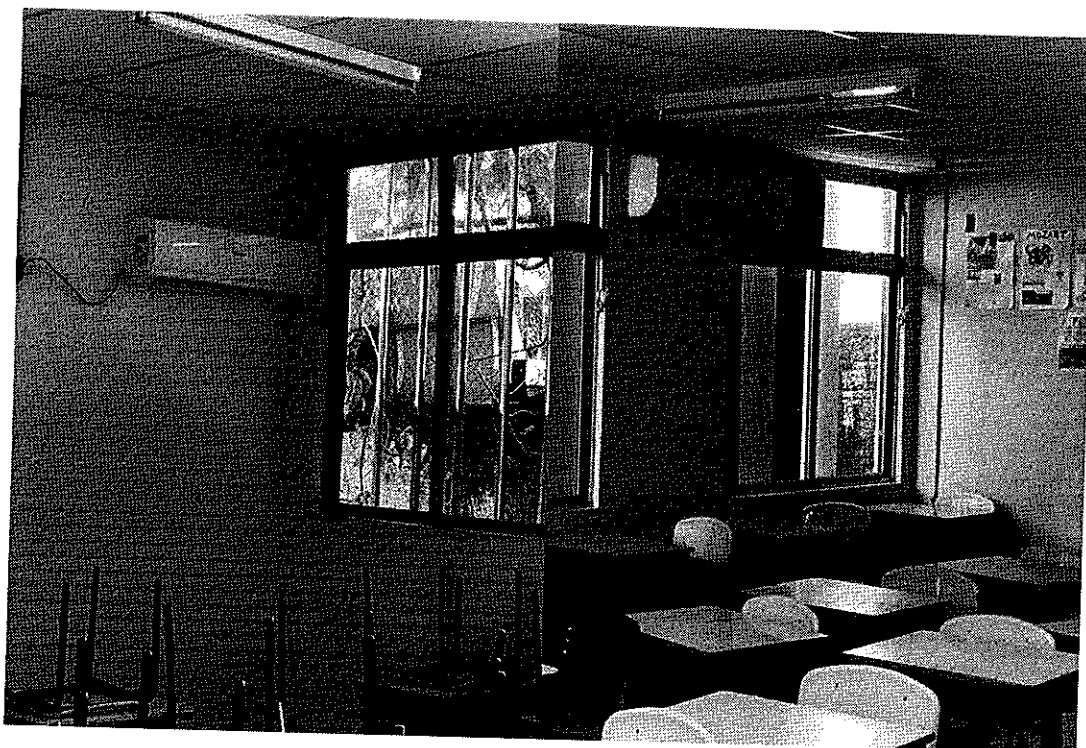

Handwritten mark or signature.

EXEMPLOS DAS HISTÓRIAS EM QUADRINHOS ADQUIRIDAS

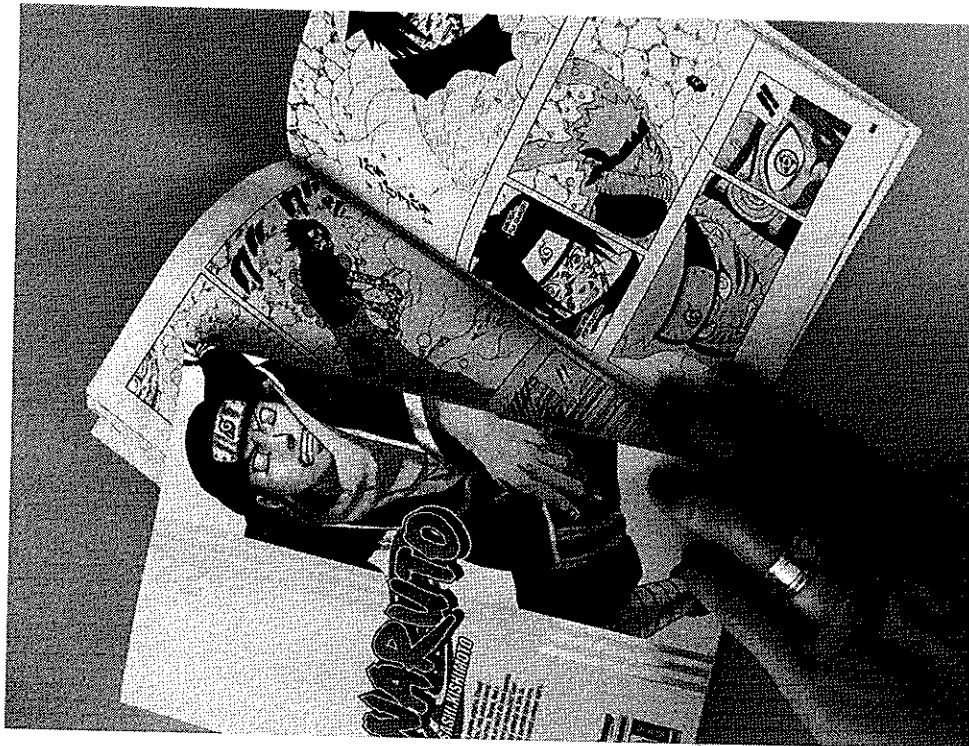



10/1



10

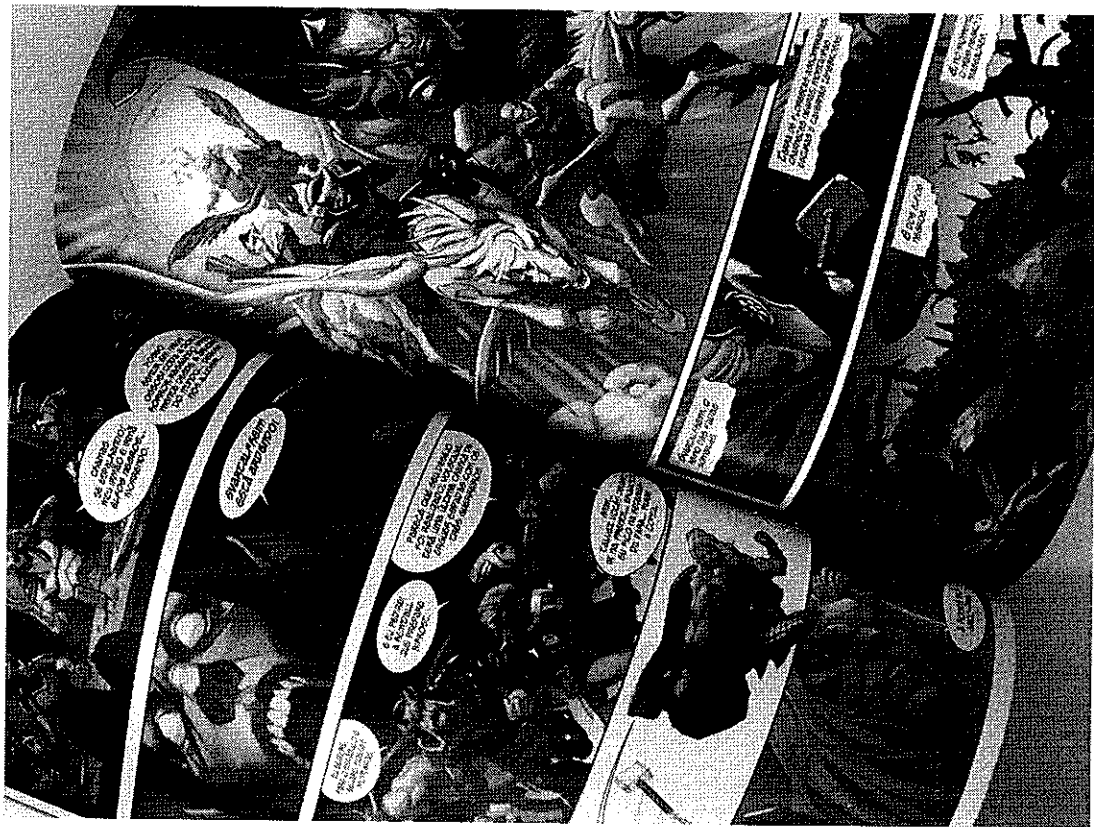
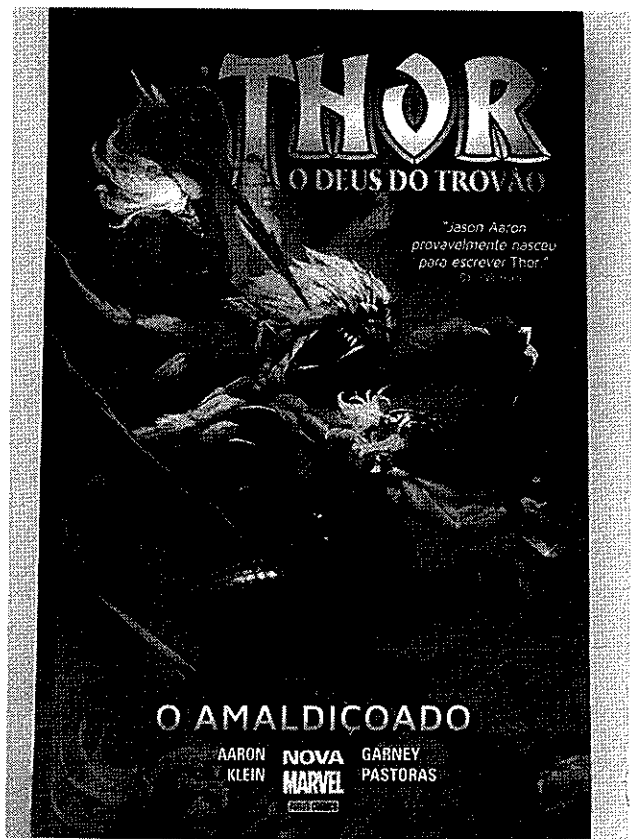

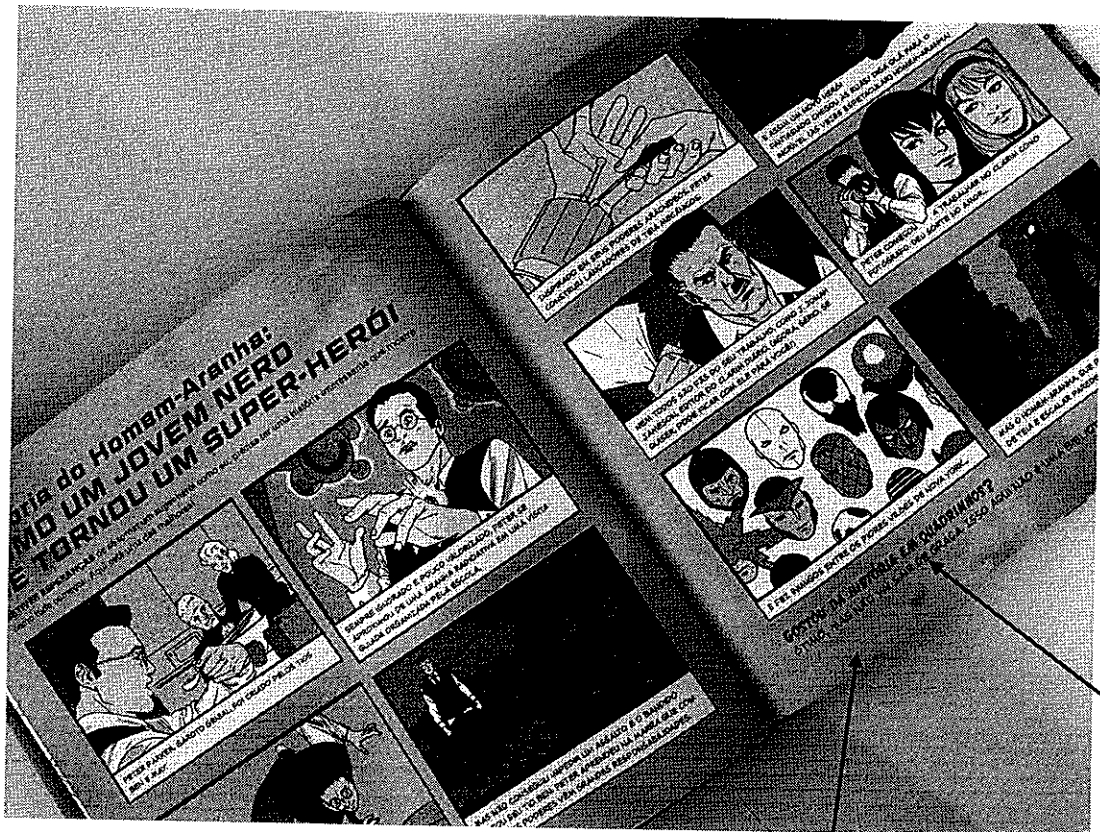
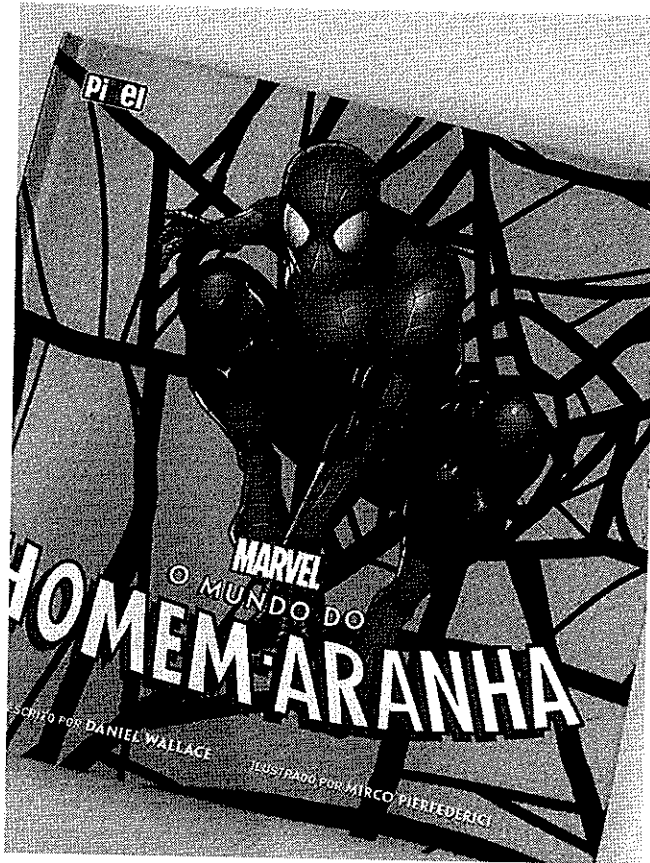

de

ESTADO DE SANTA CATARINA
PREFEITURA MUNICIPAL DE FLORIANOPOLIS

Nota de Empenho

Data: 02/10/2017
Nº do empenho: 9035/1
Ordinário
Processo:

C.N.P.J.: 82.892.282/0001-43
Município: FLORIANOPOLIS

Órgão: 19 - SECRETARIA MUNICIPAL DE EDUCACAO
Unidade: 19.01 - SECRETARIA MUNICIPAL DA EDUCACAO
Funcional: 12.361.0104 - EDUCACAO PÚBLICA EM TEMPO INTEGRAL
Projeto/Atividade: 2.903 - AUTONÔMIA DA GESTÃO FINANC. DAS ESCOLAS ENS. FUNDAMENTAL
Elemento: 3.3.50.43.00.00.00.00.0081 - Subvencoes Sociais
Cód. Detalham.: 0 - Sem detalhamento das destinações de recursos
Código reduzido: 000447
Tipo de Despesa: 33504301 - Subvenções Sociais

Dotação Inicial:	900.000,00	Empenhos anteriores:	490.450,00
Suplementações:	0,00	Valor do empenho:	4.500,00
Anulações:	0,00	Valor Anulado:	0,00
Total (A):	900.000,00	Total (B):	494.950,00
		Saldo (A - B):	405.050,00

Credor: 17692 APP EBM JOÃO ALFREDO ROHR
Endereço: RUA JOÃO PIO DUARTE SILVA 1123
Cidade: FLORIANOPOLIS UF: SC
C.N.P.J.: 85.170.579/0001-93
Inscr.Est./Ident.Prof.:
Banco: 104 - CAIXA ECONOMICA FEDERAL
Agência: 1011-1
Conta Corrente: 2608-2

Especificação: 1

PELA DESPESA EMPENHADA REFERENTE TRANSFERÊNCIA DE RECURSOS FINANCEIROS/PAGAMENTO DE VERBA DESCENTRALIZADA PARA CUSTEAR DESPESAS DA APP DA ESCOLA BÁSICA/SME, REFERENTE A 3ª PARCELA/2017 E CONVÊNIO 94/2017, CFE. ANEXOS.

Fonte de recursos: Ordinário
Total geral: 4.500,00

Fica empenhada a importância de 4.500,00 (quatro mil e quinhentos reais)

Fundamento legal: 5318/2007
Modal. licitação: Outras Modalidades/Não Aplicável
Contrato:
Número:
Data: 13/11/2007
Data:
Data:

Banco: Cheque Núm: Ordem Banc. Núm: Data Pagame

Flávia C. de Souza
Mar. 21955-0
PMF/SME

Responsável pela Emissão
(com carimbo) Recibo do Credor

Maurício Fernandes Pereira
Secretário Municipal de Educação
Decreto nº 17.050/2017

Constâncio Alberto Salles Maciel
Sec. Municipal da Fazenda

TERMO DE ADESÃO E COMPROMISSO

1-IDENTIFICAÇÃO DA APP/ ESCOLA

CNPJ	Nome	
85170579/0001-98	APP DA EBM PADRE JOAO ALFREDO ROHR	
Endereço		
Rua João Pio Duarte da Silva		
Complemento do Endereço		
1123	Bairro	
	Córrego Grande	
UF	Município	
SC	FLORIANOPOLIS	
CEP		
88037-000		
Telefone	Fax	E-Mail
3233 1689		mara.oliveira@prof.pmf.sc.gov.br

2 - IDENTIFICAÇÃO BANCÁRIA

Nome do Banco	Código Agência/DV	Nº da Conta Corrente/DV	UF
Caixa Federal	1011	03002608-2	SC

3 - IDENTIFICAÇÃO DO(A) PRESIDENTE DA APP

CPF	Nome		
732735899-49	SUEDY MARIA ALVES CORDEIRO		
Endereço			
RUA PROFESSOR CLEMENTINO DE BRITO, 405			
Complemento do Endereço			
ap. 505 T.A	Bairro		
	ESTREITO		
UF	Município		
SC	FLORIANOPOLIS		
CEP			
88070-150			
Telefone	Fax	E-Mail	
2226227		Suedy.sofia@gmail.com	
Nº Carteira de Identidade	Data de Emissão	Órgão Expedidor	UF
984131590	27/11/2011	SSJ/SC	SC

4 - IDENTIFICAÇÃO DO(A) DIRETOR(A) DA ESCOLA

CPF	Nome		
888106319.00	MARA AGUIAR SOUZA OLIVEIRA		
Endereço			
RUA HUMBERTO ANIBAL CLIMACO, 266			
Complemento do Endereço			
AP 203 BLE	Bairro		
	FORQUILHINHAS		
UF	Município		
SC	SAO JOSE		
CEP			
88106-509-			
Telefone	Fax	E-Mail	
		mara.oliveira@prof.pmf.sc.gov.br	
Nº Carteira de Identidade	Data de Emissão	Órgão Expedidor	UF
2.959.562	02/10/2015	SESP-	SC

5 - TERMO DE COMPROMISSO

Comprometemo-nos a cumprir as disposições do Decreto/PMF/SME Nº 5.318 de 13 de novembro de 2007, que dispõe sobre o processo de adesão e as formas de execução e prestação de contas, referente ao Programa de Descentralização Financeira e Escola Aberta - PDEA, em especial a relativa à consignação dos recursos do programa, a serem destinados à APP desta Unidade Educativa, diretamente na conta bancária.

6 - AUTENTICAÇÃO

Local e Data
Florianópolis, 10 de março de 2017
Assinatura do(a) Presidente da APP
Suedy Maria Alves Cordeiro
Assinatura do(a) Diretor(a) da Escola
Mara Aguiar Souza Oliveira

Mara Aguiar Souza Oliveira
Mat. 28998-5
João Alfredo Rohrer

ANEXO XIII, parte integrante do Decreto n. 17.361/17 que regulamenta a Lei n. 13.019 de 2014, alterada pela Lei n. 13.204 de 2015.

**RELATÓRIO TÉCNICO
COMISSÃO DE MONITORAMENTO E AVALIAÇÃO**

Data de Entrada: 20.12.17			
Associação de Pais e Professores: EB João Alfredo Rohr			
Unidade Gestora de Origem: Secretaria Municipal de Educação			
Nota de Empenho (NE) nº: 9035/17			
Valor da Liberação: R\$ 4.500,00		Data do empenho: 02.10.17/pagamento: 23.10.17	
Categoria			
(X) Subvenção			
Tipo de Parceria:			
(X) Termo de Adesão nº 94/2017			
Modalidade:			
Não se aplica. Em conformidade com o ofício nº135/SMTC/GAB/2017 (anexo)			
Esta Prestação é referente a parcela nº.: 3ª			
Lista de Verificação de Admissibilidade de PC			
	Norma Legal	Sim	Não
1. Termo de Parceria			
1.1 Consta no processo a cópia do Termo de Adesão?	IN 14/2012, art. 50 - TCE/SC	X	
2. Plano de Trabalho			
2.1 O Plano de Trabalho foi devidamente aprovado pelos responsáveis?	Decreto n. 17.361, de 2017, art. 26;	X	
2.2 Consta a forma de execução das atividades ou dos projetos e de cumprimento das metas a elas atreladas (anexo X)?	Decreto n. 17.361, de 2017, art. 25 IV.	X	
2.3 Está descrito os valores a serem repassados mediante cronograma de desembolso?	Decreto n. 17.361, de 2017, art. 25 V.	X	
2.4 Esta parcela é complemento?	Decreto n. 17.361, de 2017, art.37.		X
3. Prestação de Contas			
3.1 A prestação de contas possui capa?	Decreto n. 17.361, de 2017, art. 59.	X	
3.2 Consta o Ofício de encaminhamento da prestação de contas assinado pelo presidente da APP?	Decreto n. 17.361, de 2017, art. 59.	X	
3.3 A prestação de contas foi entregue no prazo legal?	Decreto 17.361, de 2017, art. 58. IN 14/2012, art. 44 - TCE/SC.	X	
3.4 Prestação de contas está organizada por parcela, conforme item de despesa, em folha A-4 e numerada?	Decreto n. 17.361, de 2017, art. 59. IN 14/2012, art. 38 - TCE/SC.	X	
3.5 Consta a cópia do Plano de Trabalho?	Decreto n. 17.361, de 2014, art. 25. IN 14/2012, art. 21 - TCE/SC.	X	
3.6 As metas quantitativas e mensuráveis propostas foram atingidas?	Decreto n. 17.361, de 2017, art. 25.	X	
3.7 Caso negativo, houve justificativa?	Decreto n. 17.361, de 2017, art. 25.		
4. Relatório de Execução Financeira			
4.1 Consta no processo a cópia da Nota de Empenho?	IN 14/2012, art. 39 - TCE/SC	X	
4.2 Consta o relatório de execução financeira – Balancete?	Decreto n. 17.361, de 2017, art. 59. IN 14/2012, art. 43 - TCE/SC.	X	
4.3 O relatório está assinado pelo presidente da APP?	Decreto n. 17.361, de 2017, art. 59 IN 14/2012, art. 43 - TCE/SC.	X	
4.4 O relatório está assinado pelo tesoureiro?	Decreto n. 17.361, de 2017, art. 59 IN 14/2012, art. 43 - TCE/SC.	X	
4.5 Consta o extrato da conta bancária com movimentação completa do período?	Decreto n. 17.361, de 2017, art. 59 IN 14/2012, art. 43 - TCE/SC.	X	
4.6 A conta bancária é específica?	Decreto n. 17.361, de 2017, art. 45 IN 14/2012, art. 27 - TCE/SC.	X	
4.7 Houve aplicação financeira dos recursos?	Decreto n. 17.361, de 2017, art. 53. IN 14/2012, art. 29 - TCE/SC.		X
4.8 O recurso foi integralmente utilizado?	Decreto n. 17.361, de 2017, art. 54.	X	

ANEXO XIV, parte integrante do Decreto n. 17.361/17 que regulamenta a Lei n. 13.019 de 2014, alterada pela Lei n. 13.204 de 2015.

PARECER DE ADMISSIBILIDADE DO GESTOR DO TERMO

Data de Entrada nº.: 12/03/2018	
Associação de Pais e Professores: EBM PADRE JOÃO ALFREDO ROHR	
Unidade Gestora: Secretaria Municipal de Educação	
Nota de Empenho (NE)nº: 9035/17	
Valor da Liberação: R\$ 4.500,00	Data: 02/10/2017
Categoria	
(X) Subvenção	
Tipo de Parceria:	
(X) Termo de Adesão nº 52/2017	
Modalidade:	
Não se aplica. Em conformidade com o ofício nº135/SMTC/GAB/2017 (anexo)	
Esta Prestação é referente a parcela nº.: 3ª	
Portaria de nomeação do Gestor do Termo nº.: 162/2017	Publicada no Diário Oficial nº.: 1969

Lista de Verificação de Admissibilidade de PC	Norma Legal	Sim	Não
1. O relatório da comissão de monitoramento e avaliação está de acordo com o que determina do Decreto 17.361/2017?	Decreto n. 17.361, de 2017, art. 40 e 41.	X	
2. Consta no relatório da comissão de monitoramento e avaliação a cópia da portaria de designação dos seus membros?	Decreto n. 17.361, de 2017, art. 40.	X	
3. A comissão de monitoramento solicitou abertura de diligência?	Decreto n. 17.361, de 2017, art. 62.		X
4. O relatório de monitoramento e avaliação conclui pela aprovação da prestação de contas?	Decreto n. 17.361, de 2017, art. 41.	X	
5. Pode-se considerar com base no relatório de monitoramento que as metas foram alcançadas, conforme proposto no plano de trabalho?	Decreto n. 17.361, de 2017, art. 39.	X	
6. Verifica-se algum indício de irregularidade no processo?	Decreto n. 17.361, de 2017, art. 39,V.		X
7. A prefeitura realizou fiscalizações preventivas na APP?	Decreto n. 17.361, de 2017, art. 41.		X
8. Se a resposta acima for positiva, a APP está em dia com as prestações de contas?	Decreto n. 17.361, de 2017, art. 28, XV.	X	
9. A execução da despesa está vinculada ao objeto proposto?	Decreto n. 17.361, de 2017, art.25. IN 14/2012, art. 47 - TCE/SC.	X	
10. A APP foi alvo de alguma denúncia?			X
11. O processo de prestação de contas deve ser melhorado?			X
12. A APP necessita de curso de formação para melhor executar o processo de prestação de contas?			X
13. Necessita de fiscalização aprimorada?			X

O Gestor do Termo, no uso de suas atribuições e em conformidade com o art. 39, do Decreto Municipal nº. 17.361, de 16 de março de 2017, após análise dos documentos apresentados pela APP e do relatório de técnico emitido pela Comissão de Monitoramento e Avaliação, descreve que:

1. A APP EBM PADRE JOÃO ALFREDO ROHR alcançou os resultados e benefícios de acordo com as metas propostas no plano de trabalho.

Após análise da Prestação de Contas, acima identificada, relativa à despesa com o Programa de Descentralização Financeira e Escola Aberta, considera-se que a mesma cumpriu o Decreto Municipal nº 5.318, de 13 de novembro de 2007 e Decreto Municipal nº 17.361, de 15 de março de 2017 e Legislação vigente.

2. *A visita de fiscalização do gestor (a) foi realizada no dia .../.../.... (não) acompanhada por outros representantes de órgãos ou conselhos municipais.

*Contatou-se na visita in loco que a entidade..... (descrever o que foi observado na visita).

*vide justificativa em anexo.

CONCLUSÃO

Desta forma, após acompanhamento do projeto, análise dos documentos apresentados pela APP e do relatório de técnico emitido pela Comissão de Monitoramento e Avaliação, registram-se os seguintes apontamentos:

RESTRIÇÕES: Sem restrições.

RECOMENDAÇÕES:

Assim sendo, concluo pela APROVAÇÃO desta prestação de contas.

- Regular.
- Regular com ressalva.
- Irregular, para abertura de diligência.

Florianópolis, 12 de março de 2018.

NELSON CASTELLO BRANCO NAPPI
Diretor Operacional
Matrícula 39445-6



Estado de Santa Catarina
Prefeitura Municipal de Florianópolis
Gabinete do Prefeito

ANEXO XVI, parte integrante do Decreto n. 17.361/17 que regulamenta a Lei n. 13.019 de 2014, alterada pela Lei n. 13.204 de 2015.

PARECER DE ADMISSIBILIDADE FINAL
CONTROLE INTERNO E SECRETÁRIO DA UNIDADE GESTORA

OE: 203/SME/DAF/2018	Data de Entrada nº: 14/03/2018
Associação de Pais e Professores: APP EBM PADRE JOÃO ALFREDO ROHR	
Unidade Executora: Secretaria Municipal de Educação	
Nota de Empenho (NE) nº: 9035/17	
Valor da Liberação: 4.500,00	Data: 23/10/2017
Categoria	
(X) Subvenção	
Tipo de Parceria:	
(X) Termo de Adesão	nº: 94/17
Modalidade:	
(X) Inexigibilidade	
Número:	
Esta Prestação é referente a parcela nº.: 03	

A **Superintendência da Transparência e Controle**, após análise dos documentos apresentados pela APP, do relatório técnico emitido pela Comissão de Monitoramento e Avaliação, do Parecer do Gestor e da análise do setor de prestação de contas ou afins, descreve que:

RESTRICÇÕES: 1) Os valores devem ser movimentados através de ordem bancária ou transferência eletrônica, caso excepcional ocorra por meio de cheque, será necessário apresentar justificativa, conforme determina o art. 27 da IN 14/2012 do TCE/SC.

"Art. 27. Os recursos concedidos a título de subvenções, auxílios e contribuições devem ser depositados em conta bancária específica e vinculada, e movimentados por ordem bancária ou transferência eletrônica de numerário.

Parágrafo único. A movimentação por cheques nominiais, cruzados e individualizados por credor será admitida apenas quando não for possível a movimentação na forma do caput, devendo essa circunstância ser justificada na prestação de contas."

RECOMENDAÇÕES:

Assim sendo, concluo pela **APROVAÇÃO** desta prestação de contas.

- Regular, recomendamos a baixa contábil.
- Regular com ressalva, recomendamos a baixa contábil.**
- Irregular, para abertura de diligência.

José Ricardo L. Ramos
Matriçula 06692-3
Superintendência da Transparência e Controle

Florianópolis, 27 de março de 2018.

Constâncio Alberto Sales Maciel
Superintendente da Transparência e Controle
Prefeitura Municipal de Florianópolis

DE ACORDO.

O(A) **Secretário(a)** responsável pela Unidade Gestora, após análise dos documentos apresentados, conclui pela:

- Regular, para a baixa contábil.
- Regular com ressalva, para a baixa contábil.
- Irregular, para abertura de diligência.

Florianópolis,

Secretário(a) da Unidade Gestora