Informativo da
Educação

Secretaria Municipal de Educação de Florianópolis | portal.pmf.sc.gov.br/entidades/educa

Boletim nº 356| Florianópolis, 16 de novembro de 2015

Foram investidos na obra R$ 278 mil, beneficiando 733 alunos do 1° ao 9° ano, além de 630 estudantes em atividades complementares em turno integral

Divulgação: EBM Luiz Cândido da Luz

LUIZ CÂNDIDO DA LUZ GANHA QUADRA COBERTA

O prefeito Cesar Souza Junior e o Secretário de Educação, Rodolfo Joaquim Pinto da Luz, entregaram à comunidade da Vargem do Bom Jesus a quadra coberta poliesportiva da Escola Básica Municipal Luiz Cândido da Luz. Conforme assinala o prefeito, a obra é resultado da parceria entre o Governo Federal e a Prefeitura Municipal de Florianópolis e vem atender à expectativa da comunidade escolar que há muito ansiava por desfrutar do novo espaço. O projeto passou por várias etapas, como a execução das fundações e da estrutura metálica, execução de cobertura completa da quadra com telhas galvanizadas de alta resistência, bem como um novo sistema de instalações elétricas com refletores e instalação de todos os equipamentos esportivos necessários.

CRECHE NO VERÃO

Para atender as crianças cujos pais ou responsáveis precisam trabalhar na alta temporada, diversas creches ligadas à Prefeitura de Florianópolis vão continuar a funcionar durante o verão. Um total de 21 unidades estará de portas abertas de 5 a 28 de janeiro de 2016. O período de inscrição se estende até dia 23 de novembro. É só a família procurar a creche ou núcleo de educação infantil que a criança já frequenta. Serão abertas cerca de 1.900 vagas.

Em todas as regiões de Florianópolis haverá unidades servindo à população das 8h às 18h

Divulgação: SME

CIENTISTAS MIRINS

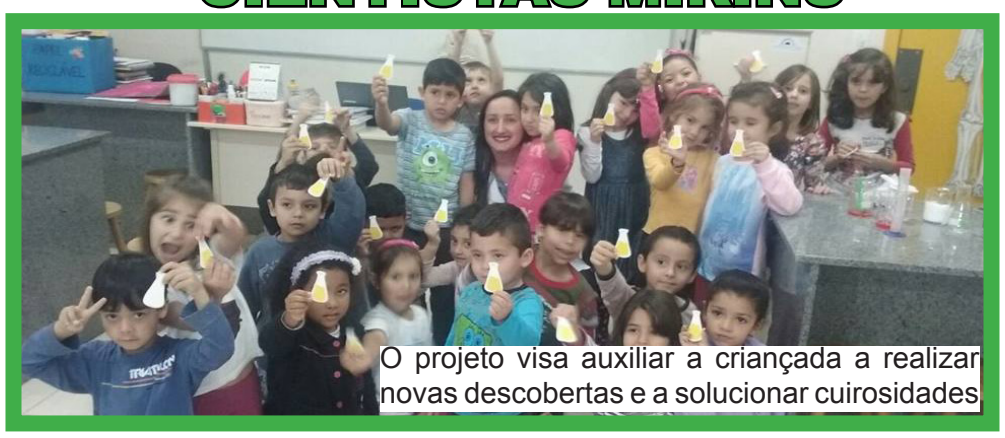

O projeto visa auxiliar a criançada a realizar novas descobertas e a solucionar cuirosidades

Divulgação:Creche Pequeno Príncipe

A turma da professora Graciela Isabael, da Creche Pequeno Príncipe, localizada na Areia do Morro das Pedras, trabalham o tema “Cientistas Mirins”. Para semear ainda mais a ideia, Graciela levou os pequenos para conhecer um laboratório de ciências. A turma então foi até a Escola José Amaro Cordeiro, no Morro das Pedras. Lá a professora de biologia, Ana Paula, os recebeu no laboratório. As 22 crianças, com idades entre 5 e 6 anos, realizaram experiência, usaram tubos de ensaio, recipiente usado para efetuar reações químicas, e aprenderam a mexer em um microscópio de brinquedo.

HOMENAGEM PARA CATARINA

Após licença, Catarina se aposentará

Divulgação: SME

Após 29 anos de dedicação e trabalho prestado à Prefeitura Municipal de Florianópolis e à Secretaria Municipal de Educação, Catarina Ondina da Costa se despede de amigos e colegas. Desde 16 de novembro, a servidora se afastou para aproveitar as licenças-prêmio e férias para no ano que vem se aposentar. Encerra a carreira à frente do Departamento de Manutenção de Rede Física da SME, onde atuou nos últimos 10 anos. Para Maurício Efe, Diretor de Infraestrutura, Catarina é uma profissional exemplar. “Ela é uma mulher de pulso firme, dedicada e proativa. Desejo que aproveite as merecidas férias e a aposentadoria”, comenta.

SME RECEBE LOTE DE CADERNOS DO PNAIC

Entrega foi referente ao primeiro lote dos exemplares

Divulgação: SME

A SME recebeu cadernos do Programa Nacional de Alfabetização pela Idade Certa. A Coordenadora Local do PNAIC, Eneida Espindola, fez a entrega de um dos volumes ao secretário de Educação Rodolfo Joaquim Pinto da Luz. O conjunto dos cadernos tem a tarefa de ampliar as discussões sobre a alfabetização, na perspectiva do letramento, numa abordagem interdisciplinar.

ACESSIBILIDADE NO SACO GRANDE

Aos 34 anos, Ivanildo dos Santos poderá levar os filhos para a creche sem precisar de ajuda. Cadeirante, ele não conseguia entrar na creche Orlandina Cordeiro, no Saco Grande. Hoje, ele circula pelos corredores e interage com as crianças. A rampa de acesso à instituição foi inaugurada com a presença de autoridades. A unidade atende 232 crianças em período integral. Além da rampa, ela recebeu pintura na fachada principal e um novo pórtico.

A maioria dos estabelecimentos da prefeitura oferece condições de acessibilidade a pessoas com deficiências ou mobilidade reduzida

Divulgação: Petra Mafalda

Professoras Renata (esquerda), Adriana (centro) e Jussara Brigo (direita), Coordenadora da Feira Muncipal

Divulgação: Lucas Zeferino

REDE TERÁ REPRESENTANTE EM FEIRA NACIONAL DE MATEMÁTICA

A sensação de dever cumprido caracteriza a conquista das professoras Renata Cristine e Adriana Jungbluth que foram as primeiras representantes de Florianópolis na 31º Feira Catarinense de Matemática. Para Renata, a responsabilidade veio em dobro já que o projeto de sua autoria "Brincar é aprender: o jogo como um recurso pedagógico" recebeu o prêmio destaque e foi escolhido para representar a Capital na VI Feira Nacional de Matemática de 2016. A etapa estadual ocorreu na cidade de Joinville. Durante os três dias do evento 175 trabalhos foram expostos e 25 escolhidos para a nacional que acontecerá no estado da Bahia, no mês de setembro.

SME PROMOVE SEMINÁRIO DE EDUCAÇÃO FÍSICA

Foi realizado no Centro de Educação Continuada o I Seminário de Educação Física da SME. Professores da Educação Infantil, Ensino Fundamental, Organizações Não-Governamentais conveniadas à rede e Centros de Convivência e Fortalecimento de Vínculos (CCFVs) estiveram reunidos para socializar suas práticas pedagógicas. Os objetivos do encontro foram minimizar a distância entre os professores de Educação Física que atuam nas etapas e modalidades atendidas pela rede e promover a discussão da prática docente nesta área de conhecimento e suas possibilidades de superação.

Evento contou com cerca de 60 participantes

Divulgação: SME

MIRIAM PORTELA AGRADECE À SME

A escritora e jornalista mora em São Paulo

Divulgação: Arquivo Pessoal

A autora Miriam Portela esteve na Escola Desdobrada Municipal Costa de Dentro em mais uma ação do Clube da Leitura. "Lucrécia", livro infantojuvenil de sua autoria foi trabalhado em sala com os alunos. ***"Quero agradecer ao Clube de Leitura da Secretaria de Educação de Florianópolis pelo convite. Além do carinho das crianças e do cuidado com que a direção da Escola Desdobrada da Costa de Dentro preparou minha visita, surpreendi-me com a inteligência e vivacidade das crianças. Orgulhei-me da minha terra. Descobri que uma Escola Municipal do interior da minha ilha pode ser modelo e referência para o resto do país. Agradeço e estarei sempre disposta a voltar. Minha alma rejuvenesceu 50 anos."***

Rafaela tem 14 anos e pratica dança, taekwondo e judô

Divulgação: EBM José Amaro Cordeiro

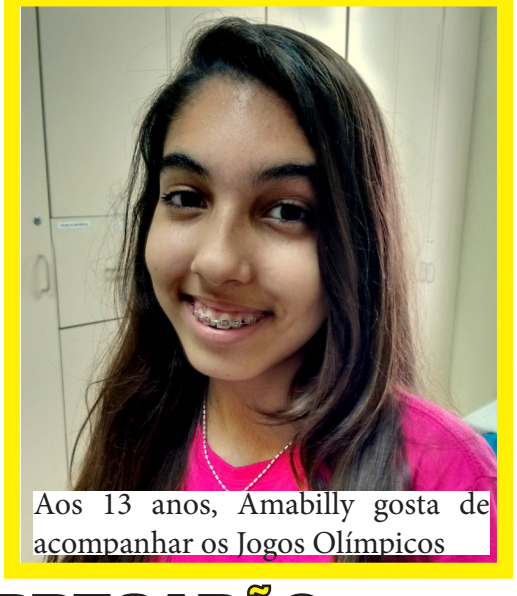

Aos 13 anos, Amabilly gosta de acompanhar os Jogos Olímpicos

Divulgação: EBM Vitor Miguel de Souza

ALUNAS CARREGARÃO TOCHA OLÍMPICA

Duas alunas da rede municipal de ensino de Florianópolis carregarão a tocha olímpica em 2016 durante a passagem do símbolo do evento esportivo pela capital catarinense. Rafaela Venâncio dos Santos, do 9º ano da Escola José Amaro Cordeiro, no Morro das Pedras, e Amabilly Machado Trilha, do 8º ano da Escola Vitor Miguel de Souza, no Itacorubi, foram escolhidas através do Festival das Escolas, promovido pela Vonpar em parceira com a Sportion.

PREFEITURA DE FLORIANÓPOLIS EDUCAÇÃO

Boletim Informativo da Secretaria Municipal de Educação | **Secretário:** Rodolfo Joaquim Pinto da Luz. | **Diretora Geral:** Maria José Brandão | **Jornalista responsável:** Ricardo Medeiros (SC 293). | **Textos:** Lucas Zeferino e Kamila Renata Brito | **Diagramação:** Lucas Zeferino e Kamila Renata Brito | **Contato:** 3251-6124 | **Site:** www.pmf.sc.gov.br/entidades/educa | **Facebook:** www.facebook.com/pmfeduca | **E-mail:** ricardo.leantrodemedeiros@gmail.com