



PREFEITURA MUNICIPAL DE FLORIANÓPOLIS  
SECRETARIA MUNICIPAL DE EDUCAÇÃO  
GABINETE DO SECRETÁRIO

Protocolo de Entrada nº.: OE 1574/SME/DAF/2018	Data: 27/07/2018
Entidade Beneficiada.: Sociedade Divina Providência	
Órgão de Origem.: Secretaria Municipal de Educação	
Nota de Empenho.: nº 6323/2018	
Elemento da Despesa.: Alimentação	
Valor Liberado.: R\$ 4.500,00	Data: 09/08/2018
Termo de Fomento nº.: 048/PMF/SME/2018	
Parcela nº.: 6ª	

O Secretário Municipal de Educação responsável pela unidade Gestora, após análise dos Pareceres Técnicos exarados pelo corpo de Analistas desta secretaria e pelos Analistas da Superintendência de Transparência e Controle, conclui que:

- Regular, para baixa contábil.
- Regular com ressalva, para baixa contábil
- Irregular, para abertura de diligência

Florianópolis, 25 de abril de 2019.

**Maurício Fernandes Pereira**  
Secretário Municipal de Educação

**PREFEITURA MUNICIPAL DE FLORIANÓPOLIS**  
**Secretaria Municipal de Educação**  
**DIOP - Diretoria Operacional**  
**SPTC – Setor de Parcerias e**  
**Termos de Colaboração – ONGs**

*OK*  
*ADRIANO*

**ENTIDADE: SOCIEDADE DIVINA PROVIDÊNCIA**

**CREDOR: 5104**

**Nº DO CONVÊNIO: 048/2018**

**EMPENHO: 6323/18**

**PARCELA: 6ª**

Alimentação

Subvenção

*OE 1574/SME/DAF/2018*  
*CI 96.6 APROV. 15.6.2018*

**DA SOCIEDADE DIVINA PROVIDÊNCIA  
À PREFEITURA MUNICIPAL DE FLORIANÓPOLIS – SC**

**ASSUNTO: PRESTAÇÃO DE CONTAS – Nº 048/PMF/SME/2018**

**VALOR: R\$ 4.500,00**

**ALIMENTAÇÃO**

**06ª PARCELA**

**FLORIANOPOLIS, 30 DE AGOSTO DE 2018**

**1ª VIA**

**ANEXO VIII, parte integrante do Decreto n. 17.361, de 2017 que regulamenta a Lei n. 13.019 de 2014, alterada pela Lei n. 13.204 de 2015.**

<b>PROTOCOLO Nº</b>	<b>DATA:</b>
<b>Nome da Entidade:</b>	<b>SOCIEDADE DIVINA PROVIDENCIA</b>
<b>Título do Projeto:</b>	<b>ATENDIMENTO CRECHE E EDUCACAO INFANTIL</b>
<b>Número do Termo de Colaboração ou Termo de Fomento:</b>	<b>Nº 048/PMF/SME/2018</b>
<b>Valor transferido:</b>	<b>4.500,00</b>
<b>Número da parcela:</b>	<b>06ª PARCELA</b>
<b>Número de folhas que constam no processo:</b>	
<b>Nome do Responsável:</b>	<b>HILDA MARIA DE JESUS</b>
<b>Contato: Fone/e-mail:</b>	<b>(48) 3212-4800 99659-5454 e-mail: financeiro@sdp.org.br / ir-ilda@hotmail.com</b>

**Receber somente com a apresentação de todos os itens abaixo.**

<b>Esta prestação de contas está organizada da seguinte forma:</b>	<b>Sim</b>	<b>Não</b>
<b>ANEXO IX - Ofício de encaminhamento</b>	<input checked="" type="checkbox"/>	
Assinado pelo presidente da organização da sociedade civil e pelo responsável financeiro quando houver	<input checked="" type="checkbox"/>	
Prestação de contas organizada em folha A4	<input checked="" type="checkbox"/>	
As Folhas estão numeradas sequencialmente	<input checked="" type="checkbox"/>	
<b>ANEXO VI - Plano de Trabalho</b>		
Autorização de Remanejamento de Recursos (se houver): ( )	<input checked="" type="checkbox"/>	
Comunicação de Troca de Funcionários ( )		
<b>ANEXO VII - Declaração de recebimento do recurso e aplicação</b>	<input checked="" type="checkbox"/>	
<b>ANEXO VIII - Capa</b>	<input checked="" type="checkbox"/>	
<b>ANEXO X - Declaração firmada por dirigente da entidade beneficiada acerca do cumprimento dos objetivos previstos, quanto à aplicação dos recursos repassados</b>	<input checked="" type="checkbox"/>	
<b>ANEXO XI - Relatório de execução financeira</b>		
Balancete (Relação das despesas e receitas efetivamente realizadas)	<input checked="" type="checkbox"/>	
Assinado pelo seu Representante Legal e o Responsável Financeiro	<input checked="" type="checkbox"/>	
Original do extrato bancário da conta específica	<input checked="" type="checkbox"/>	
Original dos comprovantes das despesas emitidos em nome da organização da sociedade civil beneficiada com os devidos termos de aceite.		
Nota Fiscal (X)		
Contracheque ( )	<input checked="" type="checkbox"/>	
ENCARGOS: INSS ( ) FGTS ( ) PIS ( ) IR ( ) GFIP ( )		
Lista dos Beneficiados com Alimentação (X)		
Comprovante do recolhimento do DAM, quando da utilização da Nota Fiscal Avulsa.		<input checked="" type="checkbox"/>
<b>ANEXO EDUCAÇÃO - Relatório de cumprimento dos objetivos</b>		
Fotografias do Projeto, mídias eletrônicas, material visual promocional do evento;	<input checked="" type="checkbox"/>	
Relatório emitido pela Comissão de monitoramento e avaliação, exceto nos casos de inexistência e dispensa do chamamento público.	<input checked="" type="checkbox"/>	
Fotografias do projeto, mídias eletrônicas, material visual promocional do evento.		

<b>Data:</b>	<b>Nome, Matrícula e Assinatura do Servidor</b>
30/08/2018	<i>Priscila Rosset Rech</i>



CNPJ: 83.883.306/0001-60  
Rua Hermann Blumenau, 102 – Centro  
Florianópolis – SC – CEP: 88020-020  
Fone: (48) 3212-4800 – Fax: (48) 3212-4801

**ANEXO IX, parte integrante do Decreto n. 17.361, de 2017 que regulamenta a Lei n. 13.019 de 2014, alterada pela Lei n. 13.204 de 2015.**

**OFÍCIO DE ENCAMINHAMENTO DA PRESTAÇÃO DE CONTAS DO TERMO DE COLABORAÇÃO, TERMO DE FOMENTO NO CHAMAMENTO PÚBLICO, INEXIGIBILIDADE OU DISPENSA.**

Florianópolis, 30 de agosto de 2018.

**GEAN MARQUES LOUREIRO**  
Exmo. Sr. Prefeito Municipal,

Cumprimentando cordialmente Vossa Excelência, valho-me do presente para em nome da Sociedade Divina Providência, CNPJ. 83.883.306/0001-60, situada à Rua Hermann Blumenau, 102 – Centro de Florianópolis – SC, encaminhar a prestação de contas da parcela Nº 06 do Termo de Fomento nº 048/PMF/SME/2018, no valor de R\$ 4.500,00 (Quatro mil, quinhentos reais), referente ao Projeto **Alimentação**.

Desde já, declaramos que investimos os recursos conforme o Plano de Trabalho, que segue em anexo, acompanhada da documentação pertinente à prestação de contas do recurso público, recebido conforme estabelece o **Decreto n. 17.361, de 2015**.

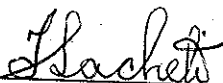

Assinatura do Presidente ou Procurador

*Ilda Sacheti (irmã Enequina)*  
Diretora Presidente da  
Sociedade Divina Providência

ANEXO VI, parte integrante do Decreto n. 17.361 que regulamenta a Lei n. 13.019 de 2014, alterada pela Lei n. 13.204 de 2015.

**PLANO DE TRABALHO DO TERMO DE COLABORAÇÃO, TERMO DE FOMENTO NO CHAMAMENTO PÚBLICO, INEXIGIBILIDADE OU DISPENSA.**

**1 – Dados Cadastrais:**

Nome da Organização Social: **SOCIEDADE DIVINA PROVIDENCIA**

CNPJ: 83.883.306/0001-60

Conta Corrente nº: 3836-5

Endereço: Rua Hermann Blumenau

Bairro: Centro

Telefone: (48) 3212-4800

Endereço Eletrônico: financeiro@sdp.org.br e ir-ilda@hotmail.com

Agência nº: 1877-5 Banco: 104 - CEF

Número: 102 CEP: 88.020-020

Cidade: Florianópolis - SC

Fax: (48) 3212-4801

Lei que declara de utilidade pública nº: 1147 Municipal - 13/04/1973

nº. 734 Estadual - 05/09/1952

nº. 56300 Federal - 19/05/1965

Número de inscrição no Conselho Municipal da Assistência Social: -

Número de inscrição no Conselho Municipal dos Direitos da Criança e do Adolescente: -

Número de inscrição no Conselho Municipal de Saúde: -

Número de inscrição no Conselho Municipal do Idoso: 089/10

Número de inscrição no Conselho Municipal de Educação: - 17/2014

Outros conselhos: -

CEBAS (Número do processo que concedeu o último registro e validade): Protocolo nº 25000.133064/2012-69

**1.2. Identificação Do Responsável Pela Organização Social**

Nome do Presidente: Ilda Sacheti

Número do RG: 70.088 SESPDC/SC

Número do CPF: 247.773.749-04

**1.3. Vigência de mandato da diretoria atual:** de 06/01/2014. Tempo de mandato: 5 anos

**1.4. Áreas das atividades da organização social.**

( ) Atendimento ao educando, por meio de programas de convivência e fortalecimento de vínculos, visando a ampliação da jornada escolar às crianças e adolescentes.

(X) Creches – para crianças de até três anos de idade.

(X) Pré-escola - para crianças quatro a cinco anos de idade.

**1.4.1. Áreas das atividades da organização social, de acordo com o artigo 5º da Lei nº5.4554, de 30/12/1998.**

( ) amparo à infância e à juventude em estado de abandono moral, intelectual e físico;

( ) educação complementar e fortalecimento de vínculos;

( ) atendimento educacional especializado.

(X) Creches – para crianças de até três anos de idade.

(X) Pré-escola - para crianças quatro a cinco anos de idade.

1.5. O Estatuto Social está de acordo com a Lei Federal nº 13.019/2014, alterada pela Lei Federal 13.204 2015  
(X) Sim ( ) Não Em adequação ( )

1.6. Apresentação: (breve histórico da organização, quando iniciou, quantas diretorias, quais os projetos já desenvolvidos).

A Sociedade Divina Providência - SDP foi fundada em 10 de novembro de 1911, na Capital do Estado de Santa Catarina. É uma associação civil de direito privado, de fins não econômicos e não lucrativos inscrita no Cadastro Nacional de Pessoa Jurídica - CNPJ sob nº 83.883.306/0001-60 e possui sede e foro no município de Florianópolis, na Rua Hermann Blumenau, 102 - Bairro Centro.

É dirigida e administrada de forma colegiada por uma diretoria, eleita pela Assembleia Geral, sendo constituída pelos seguintes cargos: Diretora Presidente, Diretora Vice-Presidente, Diretora Secretária e Diretora Tesoureira, com mandato para cinco anos podendo se reeleger por mais um mandato de igual período.

A SDP é mantenedora de quatro colégios, sendo eles: Colégio São José de Tubarão, Colégio Stella Maris de Laguna, Colégio Sagrada Família de Blumenau e Colégio dos Santos Anjos de Joinville, além do Centro de Educação Infantil Nossa Senhora do Mont Serrat, localizado na Comunidade do Mont Serrat em Florianópolis, presente instrumento deste Plano.

Na década de 70 algumas Irmãs e leigos que desenvolviam trabalho de pastoral no Morro da Caixa D'água verificaram as dificuldades das famílias, especialmente das mães, em deixarem seus filhos em local seguro para irem trabalhar. Sendo assim, surgiu a necessidade de uma creche que atendesse essas famílias e pudessem acolher essas crianças, proporcionando cuidados, educação e alimentação nutritiva. Foi então que em março de 1979 as Irmãs da Divina Providência iniciaram as atividades do Centro de Educação, com uma matrícula de 60 alunos de 0 a 6 anos. Este trabalho beneficiou as mães do morro e está colaborando até hoje, na educação de centenas de crianças.

O Centro de Educação Infantil funcionou até 1991 em um prédio localizado atrás da igreja do Mont Serrat. Em 1992 foi feito um acordo entre a Sociedade Divina Providência e a Secretaria da Justiça do Estado de Santa Catarina, no qual o Estado cederia para o Centro Social o prédio onde funcionou durante dez anos o FEBEM, neste mesmo morro. O Centro de Educação Infantil é visto como de grande valor na relação Escola e família. Os contatos com as famílias são feitos diretamente na Creche, ou em visitas domiciliares, de acordo com as necessidades das crianças. Ainda hoje, além de colaborar com as famílias de baixa renda desta localidade, a Instituição procura favorecer o desenvolvimento das potencialidades físicas, sócio afetivas e intelectuais da criança, oferecendo oportunidades para a manifestação da autonomia, do senso crítico e da criatividade.

Durante os 36 anos de missão na comunidade do Mont Serrat, assumiram a direção do Centro de Educação Infantil 07 Irmãs da Divina Providência. Atualmente está à frente do CEI Mont



Serrat como Diretora Ir. Hilda Maria de Jesus, nomeada pela direção da SDP em 27 de janeiro de 2015.

O CEI - Nossa Senhora do Mont Serrat atende atualmente 87 crianças de 2 (dois) anos a 05 (cinco) anos e 11 (onze) meses de idade, todas em período integral. Em 2018 continuaremos a atender 87 crianças em período integral. Ressaltamos que, há uma demanda (lista de espera) de cerca de 78 crianças.

## 2. Descrição do Projeto:

### Diagnóstico: (identificação e qualificação da demanda)

- a) Problema social, Manifestação Cultural, Modalidade Esportiva, que pretende desenvolver, manter ou solucionar;

As crianças que frequentam o Centro de Educação Infantil Nossa Senhora do Mont Serrat, são crianças advindas de famílias de baixa renda, em sua maioria, residentes na Comunidade do Mont Serrat.

Um morro nas mais variadas acepções da palavra, especialmente do ponto de vista da sua ocupação, pois historicamente ele se constitui como território dos empobrecidos, pessoas que, no seu cotidiano, inventam e reinventam formas de viver e de estar nesse espaço. Desta maneira, possuem seus conceitos, suas táticas, suas formas de pertencer ao lugar onde vivem, constituindo-se como sujeitos construtores de história e ao mesmo tempo sendo construídos por ela.

A Comunidade apresenta uma alta taxa de urbanização e de crescimento demográfico. Tal crescimento é decorrente de um fluxo intenso de migração, no qual, famílias provenientes de áreas agrícolas decadentes (interior do Estado e outros Estados da Federação), são atraídas pela perspectiva de melhores condições de emprego e renda, tendo em vista as potencialidades naturais: turismo; comércio e estrutura administrativa.

Nesta região predominam família de baixa renda, em que as mães necessitam trabalhar para contribuir no sustento do lar. Muitas criam os filhos sozinhas tornando-se as próprias chefes da família.

Grande parte da população trabalha como assalariada nos cargos de serviços gerais e vigilantes ou sem vínculo empregatício, como domésticas e diaristas promovendo o sustento de suas famílias. Os homens realizam trabalhos informais trabalhando como pedreiros, vigilantes, pintores e marceneiros em empregos temporários e não possuem uma remuneração fixa para proverem a manutenção da família. Neste cenário as crianças enfrentam a dura realidade de vulnerabilidade e convivem com a ausência dos recursos necessários às condições dignas de saúde, educação, lazer, alimentação e trabalho.

A maioria da população completou o ensino médio, porém há uma parte ampla que somente possui o ensino fundamental completo.



A comunidade do Mont Serrat insere-se em um contexto permeado por expressões da questão social que envolve a comunidade vítimas da exclusão, tais como: desemprego, violência urbana, violência doméstica, famílias chefiadas por mulheres, envolvimento com o narcotráfico, questões estruturais de saneamento básico e condições de moradia inadequadas.

No que tange à Educação, vale salientar que a Comunidade do Mont Serrat conta somente com uma unidade de Educação Infantil não governamental, de responsabilidade da Divina Providência com parceria com prefeitura Municipal de Florianópolis. No âmbito do Ensino Fundamental e Médio, há o Centro Educacional Marista Lúcia Mayvorne, escola que atende 460 crianças, adolescentes e jovens do 1º ao 3º ano do ensino médio – atendendo em período integral até o quinto ano. Até 2012 era uma escola estadual, tornando-se particular pela participação do Grupo Marista, que isenta os jovens residentes da comunidade do pagamento das mensalidades. Na comunidade não há instituições públicas de educação, além dessas vinculadas a entidades religiosas.

É uma comunidade socioeconomicamente vulnerável que necessita de vários serviços básicos na saúde, saneamento e educação. E a Sociedade Divina Providência está inserida na comunidade para trabalhar em prol da construção da cidadania destes indivíduos, na busca pelos direitos das crianças e das famílias que diariamente buscam seu sustento e precisam deixar os filhos sob os cuidados da Creche.

**b) Impacto social do projeto e as transformações positivas e duradouras esperadas:**

A Educação Infantil tem as funções complementares de educar e cuidar redimensionando o caráter educativo que possui, percebendo a criança em suas múltiplas linguagens possibilitando uma qualidade que respeite as crianças e seus direitos. Assim, o Centro de Educação Infantil Mont Serrat visa oferecer as crianças e profissionais um espaço vivo, seguro e limpo com material adequado e suficiente para o desenvolvimento das atividades educativas, como também uma alimentação escolar saudável e variada, divididas entre 04 refeições diárias semanais, como: café da manhã, almoço, lanche da tarde e jantar. Seguimos as orientações de cardápio e cuidados alimentares da nutricionista da Secretaria Municipal da Educação, contribuindo assim com a saúde das mesmas, pois compreendemos a relevância desta questão e a nossa responsabilidade no que se refere aos aspectos nutricionais segundo as ações previstas na Portaria Municipal nº 221/2013.

Das atividades e propostas desenvolvidas no cotidiano da Educação Infantil no CEI destacamos: planejamentos semanais, projetos de grupos bimestrais, passeios com as crianças, formações de profissionais, pareceres descritivos semestrais, reuniões pedagógicas mensais, reunião de pais, festas na instituição, integração com as famílias e avaliação dos colaboradores.

Contamos com uma proposta educacional bem fundamentada e estruturada, tendo como missão proporcionar às crianças uma educação de qualidade, baseada no amor, na segurança e no desenvolvimento afetivo, cognitivo, social e psicomotor.

Entende-se que o atendimento na Educação infantil contribui para minimizar situações de vulnerabilidade social e propicia um ambiente seguro para as crianças, possibilitando que os pais possam trabalhar. Sendo assim, o Centro de Educação Infantil Nossa Senhora do Mont Serrat garante o atendimento de Educação Infantil, primeira etapa da Educação Básica para 87 crianças, em período integral, cumprindo os 200 dias letivos, juntamente com uma equipe pedagógica de 07 professores (as) (sendo 02 pagos com recursos próprios da entidade); 05 auxiliares de professor (a), 01 coordenadora pedagógica e os demais profissionais como: cozinheira escolar, auxiliar de higienização e auxiliar administrativo.

A Instituição conta com reuniões pedagógicas mensais e com a contratação de um formador para formação continuada dos profissionais com carga horária mínima de 14 horas, com reflexões sobre temas relevantes referentes à prática educativa ampliando os conhecimentos para a efetiva atuação na educação infantil, fortalecendo os vínculos afetivos na construção das relações e o trabalho coletivo na instituição, promovendo e assegurando os direitos das crianças estabelecidos nas legislações vigentes com a convicção de fortalecer o sentimento de pertença cultural e social de modo a possibilitar a sociabilidade nas diferentes formas de expressar-se.

- c) Área geográfica em que o projeto será desenvolvido (localização, bairro, distrito, rua etc...).

A comunidade está localizada na região central do maciço do morro da cruz (próximo a Avenida Mauro Ramos), tendo como principal via a Rua General Vieira da Rosa, no Centro de Florianópolis. Um morro com ruas estreitas que apresenta apenas um acesso para locomoção de veículos que corresponde à rua principal.

O território Monte Serrat é delimitado em três áreas, às quais constituem ao todo dezoito micros áreas. Estes locais apresentam becos, ruelas, servidões e escadarias, sendo muitas vezes de terra, ou permanecendo em estado crítico de conservação, tornando-se uma dificuldade física para os moradores se locomoverem de suas casas até outros pontos do bairro, ou, até o centro.

## 2.1. Projeto:

Título do Projeto:

**Atendimento de Educação Infantil no Centro de Educação Infantil Nossa Senhora Mont Serrat**

2.1.2 Período de execução: Início: Jan/ 2018

Término: Dez/ 2018

2.1.3 Público Alvo: 87 crianças do sexo masculino e feminino, com idade entre 02 anos a 05 anos e 11 meses de idade.

### 2.1.4 Objetivo Geral:

Oferecer atendimento na Educação Infantil para 87 (oitenta e sete) crianças no ano letivo de 2018 em período integral, a fim de desenvolver um trabalho pedagógico de qualidade pautado nas diretrizes da Sociedade Divina Providência em consonância com as do Município, proporcionando um espaço físico seguro e adequado, uma boa alimentação de forma que venha desenvolver suas habilidades físico-motora, afetivo/emocional, sócio-histórico-cultural e cognitiva.

### 3 - Cronograma De Execução (Meta, Etapa Ou Fase)

META	ETAPA	ESPECIFICAÇÃO	INDICADOR		DURAÇÃO	
			UNIDADE	QUANTIDADE	INÍCIO	FIM
1	1	Atendimento na Educação Infantil, em período integral, diurno, carga horária semanal.	Criança – 02 anos a 3 anos e 11 meses	Creche: 40	jan/18	dez/18
			Pré-Escola: 4 anos a 5 anos e 11 meses	Pré-Escola: 47		

2	1	Funcionários: Contratação de Pessoal	Professor 40 horas	05	jan/18	dez/18
			Auxiliar de Professor (Auxiliar de Sala) 40 horas	05		
			Coordenador Pedagógico	01		
			Auxiliar Administrativo	01		
			Cozinheira	02		
			Auxiliar de Higienização (Auxiliar de Serviços Gerais)	02		

3	1	Funcionários: Encargos Sociais	INSS, FGTS, IRRF	Mensal	jan/18	dez/18
4	1	Alimentação Escolar	Refeição	04 diárias	jan/18	dez/18
5	1	Material de Consumo	Higiene e limpeza, material didático material de expediente, manutenção	Diária/Mensal	jan/17	dez/17
6	1	Serviços	Serviços de terceiros pessoa física e pessoa jurídica	3 capacitações	jan/17	dez/17

\* O auxiliar de higienização equivale ao auxiliar de serviços gerais e o auxiliar de professor equivale ao auxiliar de sala. A Sociedade Divina Providência se utiliza das nomenclaturas auxiliar de professor e auxiliar de higienização para estar de acordo com a Classificação Brasileira de Ocupações – CBO, uma vez que auxiliar de sala e auxiliar de serviços gerais não estão contemplados no CBO. Além disso, o Programa E-Sócial do Governo Federal solicita que as ocupações estejam de acordo com o CBO.

*JP* *ML*

4. Plano ANUAL De Aplicação Dos Recursos (Discriminar A Aplicação Dos Recursos).

ESPECIFICAÇÃO	VALORES EM REAIS
	ÓRGÃO CONCEDENTE SME
<b>DESPESAS CORRENTES</b>	
<b>MATERIAL DE CONSUMO</b>	
Higiene e Limpeza	R\$ 11.000,00
Material didático	R\$ 2.880,00
Material de expediente	R\$ 3.580,00
Manutenção	R\$ 1.200,00
	R\$ 3.340,00
<b>FUNCIONÁRIOS</b>	
Contratação de pessoal	
	R\$ 382.911,00
Encargos sociais (INSS, FGTS, IR PIS e VALE TRANSPORTE)	
	R\$ 56.200,00
<b>SERVIÇOS</b>	
Serviços de terceiros pessoa física e pessoa jurídica	
	R\$ 1.500,00
<b>TOTAL</b>	<b>R\$ 451.611,00</b>
<b>CUSTOS INDIRETOS</b>	
Internet	-----
Assessoria jurídica	
Assessoria contábil	
Telefone	
Luz	
<b>TOTAL (Até 15%)</b>	-----
Alimentação	
	R\$ 49.500,60
<b>TOTAL GERAL</b>	<b>R\$ 501.111,60</b>

*Handwritten signatures and initials at the bottom right of the page.*

**4.1 Plano MENSAL de Aplicação Dos Recursos (Discriminar A Aplicação Dos Recursos).**

ESPECIFICAÇÃO	VALORES EM REAIS					
	Janeiro	Fevereiro	Março	Abril	Maió	Junho
<b>DESPESAS CORRENTES:</b>						
<b>MATERIAL DE CONSUMO</b>	<b>1.000</b>	<b>1.000</b>	<b>1.000</b>	<b>1.000</b>	<b>1.000</b>	<b>1.000</b>
Higiene e Limpeza		700,00		390,00		700,00
Material didático	390,00		700,00		700,00	
Material de Expediente		300,00			300,00	
Manutenção	610,00		300,00	610,00		300,00
<b>FUNCIONÁRIOS</b>	<b>29.500</b>	<b>32.800</b>	<b>32.800</b>	<b>32.800</b>	<b>33.800</b>	<b>33.800</b>
Contratação de Pessoal	24.000	29.000	29.000	29.000	30.000	30.000
Encargos (INSS, FGTS, IR, PIS e VALE TRANSPORTE)	5.500	3.800	3.800	3.800	3.800	3.800
<b>SERVIÇOS</b>						
Serviços de Terceiros Pessoa Física e pessoa jurídica				500,00	500,00	500,00
<b>TOTAL</b>	<b>30.500</b>	<b>33.800</b>	<b>33.800</b>	<b>34.300</b>	<b>35.300</b>	<b>35.300</b>
<b>CUSTOS INDIRETOS</b>						
Internet						
Assessoria Jurídica						
Assessoria Contábil						
Telefone						
Luz						
<b>TOTAL ( Até 15%)</b>						
Alimentação	4.500,60	4.500	4.500	4.500	4.500	4.500
<b>TOTAL GERAL</b>	<b>35.000,60</b>	<b>38.300</b>	<b>38.300</b>	<b>38.800</b>	<b>39.800</b>	<b>39.800</b>

*JP*

ESPECIFICAÇÃO	VALORES EM REAIS					
	Julho	Agosto	Setembro	Outubro	Novembro	Dezembro
<b>DESPESAS CORRENTES:</b>						
<b>MATERIAL DE CONSUMO</b>	<b>1.000</b>	<b>1.000</b>	<b>1.000</b>	<b>1.000</b>	<b>1.000</b>	
Higiene e Limpeza		700,00		390,00		
Material didático	390,00		700,00		700,00	
Material de Expediente		300,00			300,00	
Manutenção	610,00		300,00	610,00		
<b>FUNCIONÁRIOS</b>	<b>56.500</b>	<b>35.500</b>	<b>35.500</b>	<b>35.500</b>	<b>80.611</b>	
Contratação de Pessoal	50.000	30.000	30.000	30.000	71.911	
Encargos (INSS, FGTS, IR, PIS e VALE TRANSPORTE)	6.500	5.500	5.500	5.500	8.700	
<b>SERVIÇOS</b>	-	-	-	-	-	
Serviços de Terceiros Pessoa Física e pessoa jurídica						
<b>TOTAL</b>	<b>57.500</b>	<b>36.500</b>	<b>36.500</b>	<b>36.500</b>	<b>81.611</b>	
<b>CUSTOS INDIRETOS</b>	-	-	-	-	-	
Internet						
Assessoria Jurídica						
Assessoria Contábil						
Telefone						
Luz						
<b>TOTAL ( Até 15%)</b>	-	-	-	-	-	
Alimentação	4.500	4.500	4.500	4.500	4.500	
<b>TOTAL GERAL</b>	<b>62.000</b>	<b>41.000</b>	<b>41.000</b>	<b>41.000</b>	<b>86.111</b>	

**5 – Articulação em rede:** Identificar as instituições e/ou organizações com as quais haverá articulação para o alcance dos objetivos propostos na execução do projeto.

INSTITUIÇÃO/ÓRGÃO	NATUREZA DA INTERFACE	PERIODICIDADE
PMF/SME	Convênio	Anual

*SP*



CNPJ: 83.883.306/0001-60  
Rua Hermann Blumenau, 102 – Centro  
Florianópolis – SC – CEP: 88020-020  
Fone: (48) 3212-4800 – Fax: (48) 3212-4801

## 6 - Declaração:

Na qualidade de representante legal, para fins de prova junto a Prefeitura Municipal de Florianópolis, para os efeitos e sob pena da Lei, que inexistente qualquer débito em mora ou situação de inadimplência com o Tesouro Municipal ou qualquer órgão ou entidade da Administração Pública Municipal, que impeça a transferência de recursos consignados no orçamento do Município na forma deste Plano de Trabalho.

Nestes Termos,  
Pede deferimento

Florianópolis, 30 de agosto de 2018.

Assinatura do Presidente ou Procurador

*Ilda Sacheti (irmã Enequina)*  
Diretora Presidente da  
Sociedade Divina Providência



**7 – Análise do Plano de Trabalho**

**7.1. Em casos de Inexigibilidade ou Dispensa**

Responsável pela análise

Aprovado

Reprovado

Florianópolis

\_\_\_\_/\_\_\_\_/\_\_\_\_

\_\_\_\_\_

Assinatura e Matrícula

*Handwritten mark*



CNPJ: 83.883.306/0001-60  
Rua Hermann Blumenau, 102 – Centro  
Florianópolis – SC – CEP: 88020-020  
Fone: (48) 3212-4800 – Fax: (48) 3212-4801

**ANEXO X, parte integrante do Decreto n. 17.361, de 2017 que regulamenta a Lei n. 13.019 de 2014, alterada pela Lei n. 13.204 de 2015.**

**DECLARAÇÃO DO CUMPRIMENTO DOS OBJETIVOS PREVISTOS, TERMO DE COLABORAÇÃO, TERMO DE FOMENTO NO CHAMAMENTO PÚBLICO, INEXIGIBILIDADE OU DISPENSA.**

Órgão/Entidade Beneficiada: SOCIEDADE DIVINA PROVIDENCIA  
CNPJ n. 83.883.306/0001-60

Título do Projeto: Atendimento de Educação Infantil no Centro de Educação Infantil Nossa Senhora Mont Serrat

Início: Janeiro/2018

Término: Dezembro/2018

**Objetivo do Projeto:**

Oferecer atendimento na educação infantil para 87 (oitenta e sete) crianças no ano letivo de 2018 em período integral, a fim de desenvolver um trabalho pedagógico de qualidade pautado nas diretrizes da Sociedade Divina Providência em consonância com as do Município, proporcionando um espaço físico seguro e adequado, uma boa alimentação de forma que venha desenvolver suas habilidades físico-motora, afetivo/emocional, sócio-histórico-cultural e cognitiva.

**Declaração:**

Declaramos para os devidos fins de direito, especialmente para atender o disposto no **Decreto nº 17.361, de 2017**, que a entidade supracitada cumpriu plenamente os objetivos previstos no Plano de Trabalho apresentado quando da solicitação dos recursos.

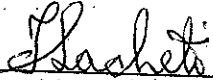

Florianópolis, 30/08/2018

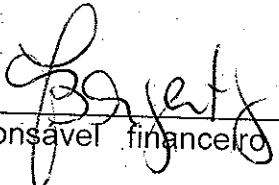
  
\_\_\_\_\_  
Presidente da Entidade  
ou Procurador

  
\_\_\_\_\_  
Responsável financeiro

*via Sacheti (firmã Eredina)*  
Diretora Presidente da  
Sociedade Divina Providência

RELATÓRIO DE EXECUÇÃO FINANCEIRA, TERMO DE COLABORAÇÃO, TERMO DE FOMENTO  
NO CHAMAMENTO PÚBLICO, INEXIGIBILIDADE OU DISPENSA.

BALANCETE DE PRESTAÇÃO DE CONTAS					
(TERMO DE COLABORAÇÃO OU TERMO DE FOMENTO)					
MÊS	ANO	PARCELA	CONCEDENTE	DATA DEPÓSITO	Nº CONVÊNIO
Junho	2018	06º	PMF	09/08/2018	048/2018
ENTIDADE: SOCIEDADE DIVINA PROVIDÊNCIA					
ENDEREÇO: RUA HERMANN BLUMENAU - 102					
CEP: 88020-020			FONE: (48) 3212-4800 e (48) 9659-5454		
RESPONSÁVEL: ILDA SACHETI					
CPF: 247.773.749-04			VALOR: R\$ 4.500,00		
DOCUMENTOS					
Nº TRANSFERENCIA	Nº NOTA FISCAL	DATA DA EMISSÃO NF	HISTÓRICO	RECEBIMENTO	PAGAMENTO
				R\$ 4.500,00	
29275092	1522298	13/07/2018	Taf Distribuidora Ltda CNPJ 83.017.350/0001-98		1.651,41
32469119	1569038	16./08/2018	S.O.S.Distrib.Alimentos Ltda CNPJ 05.037.980/0001-10		474,02
32469984	12541	16/08/2018	Hortifruti Cunha Ltda. - ME CNPJ: 02.656.119/0001-42		535,44
35200147	181458	21/08/2018	José Ronaldo Correa da Silva CNPJ 16.665.504/0001-60		240,54
35199876	490064	21/08/2018	Coml. de Carnes Silva LTDA. CNPJ 06.067.931/0001-93		568,50
35200403	1526260	22/08/2018	Taf Distribuidora Ltda CNPJ 83.017.350/0001-98		537,85
39340875	11183	23/08/2018	Doce Vida Com.B.Choc.Ltda CNPJ 03.508.937/0001-60		253,50
41126858	12598	28/08/2018	Hortifruti Cunha Ltda. - ME CNPJ: 02.656.119/0001-42		250,53
RECURSOS PRÓPRIOS				11,79	
SALDO A DEVOLVER					
SALDO TOTAL				4.511,79	4.511,79
Florianópolis, 30 de Agosto de 2018					
 Presidente da Entidade ou Procurador			 Responsável Financeiro		
Ilida Sacheti (firmã Enequina) Diretora Presidente da Sociedade Divina Providência					
LEI federal n. 13.019/2014 alterada pela Lei Federal n. 13.204/2015 Artigo 45, I e II Instrução Normativa N. TC - 14/2012					

NA

ANEXO EDUCAÇÃO, parte integrante do Decreto n. 17.361, de 2017 que regulamenta a Lei n. 13.019 de 2014, alterada pela Lei n. 13.204 de 2015.

### DECLARAÇÃO

Órgão/Entidade Beneficiada: SOCIEDADE DIVINA PROVIDENCIA  
CNPJ n. 83.883.306/0001-60

Título do Projeto: Atendimento de Educação Infantil no Centro de Educação Infantil Nossa Senhora Mont Serrat

Início: JANEIRO/2018

Término: DEZEMBRO/2018

#### Objetivo do Projeto:

Oferecer atendimento na educação infantil para 87 (oitenta e sete) crianças no ano letivo de 2018 em período integral, a fim de desenvolver um trabalho pedagógico de qualidade pautado nas diretrizes da Sociedade Divina Providência em consonância com as do Município, proporcionando um espaço físico seguro e adequado, uma boa alimentação de forma que venha desenvolver suas habilidades físico-motora, afetivo/emocional, sócio-histórico-cultural e cognitiva. Objetivamos também, efetuar a remuneração dos colaboradores, pagar os encargos sociais, realizar a compra de alimentos, material de higiene, pedagógico, de manutenção, entre outros, conforme a necessidade.

#### Metas Atingidas:

Recebemos a 06ª parcela no dia 09 de agosto de 2018, no valor de R\$ 4.500,00. Com este recurso compramos frutas e verduras, carne, frango, leite, iogurte, ovos, farinha, feijão, arroz, macarrão, bolachas e demais itens de primeira necessidade, conforme especificado no Plano de Trabalho e mantivemos a alimentação das crianças em dia.

Vale ressaltar que toda refeição é preparada de acordo com o proposto pela nutricionista da PMF que acompanha as entidades conveniadas.

E assim, atingimos as metas propostas.

INSERIR FOTOS DO PROJETO, DUAS NO MÍNIMO, COM LEGENDA E DATA





CNPJ: 83.883.306/0001-60  
Rua Hermann Blumenau, 102 – Centro  
Florianópolis – SC – CEP: 88020-020  
Fone: (48) 3212-4800 – Fax: (48) 3212-4801

**ANEXO VII, parte integrante do Decreto n. 17.361, de 2017 que regulamenta a Lei n. 13.019 de 2014, alterada pela Lei n. 13.204 de 2015.**

**DECLARAÇÃO DE RECEBIMENTO DO RECURSO E APLICAÇÃO  
DECLARAÇÃO UTILIZADA PARA TERMO DE FOMENTO, TERMO DE  
COLABORAÇÃO NO CHAMAMENTO PÚBLICO, INEXIGIBILIDADE OU DISPENSA**

Na qualidade de representante legal da Sociedade Divina Providencia com sede na Rua Hermann Blumenau, 102, no Município de Florianópolis – SC, inscrita no CNPJ sob o n. 83.883.306/0001-60, declaro para os devidos fins que receberemos a importância de **R\$ 4.500,00** (Quatro mil, quinhentos reais), referente a parcela nº 06 - objeto **Alimentação**.

Me comprometo a prestar contas dos recursos que nos foram concedidos pelo município no prazo máximo de 70 (setenta dias), em conformidade com os preceitos estabelecidos pelo Decreto n. 17.361, de 2017, sob pena da aplicação das sanções legais.

Para maior clareza firmo a presente.

Florianópolis, 30 de agosto de 2018

Assinatura do Presidente ou Procurador

*Ilda Sacheti (firmã Enequina)*  
Diretora Presidente da  
Sociedade Divina Providência

# ALIMENTAÇÃO - FOTOS DO PROJETO - 6º PARCELA 2018

## AS CRIANÇAS SE ALIMENTANDO

Café da manhã

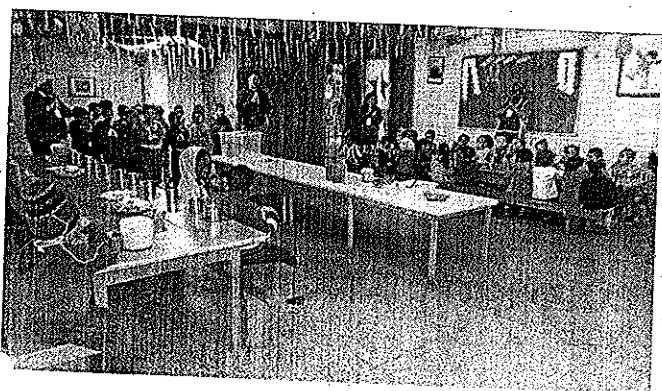

Almoço



As crianças se servindo

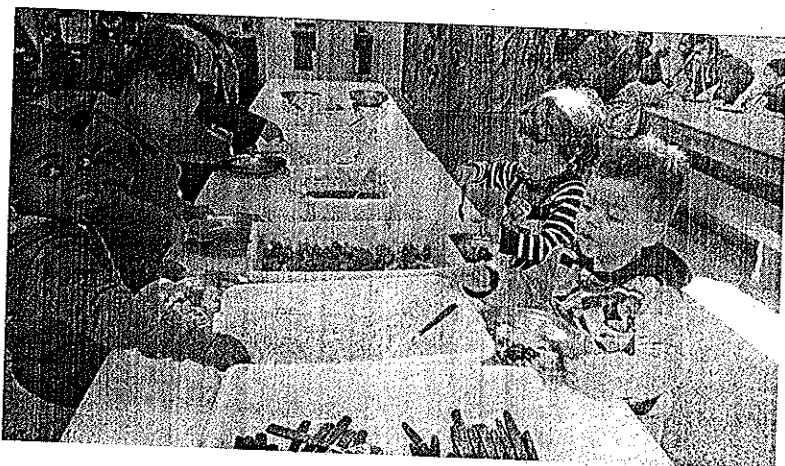

## Alimento - HORTIFRUTI - 6ª Parcela

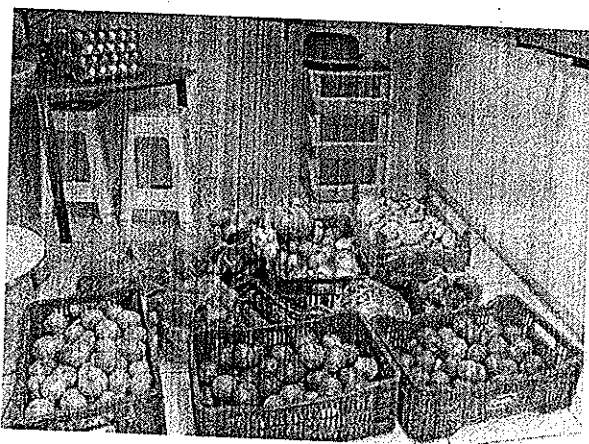

*not*

# ALIMENTO 6ª PARCELA 2018

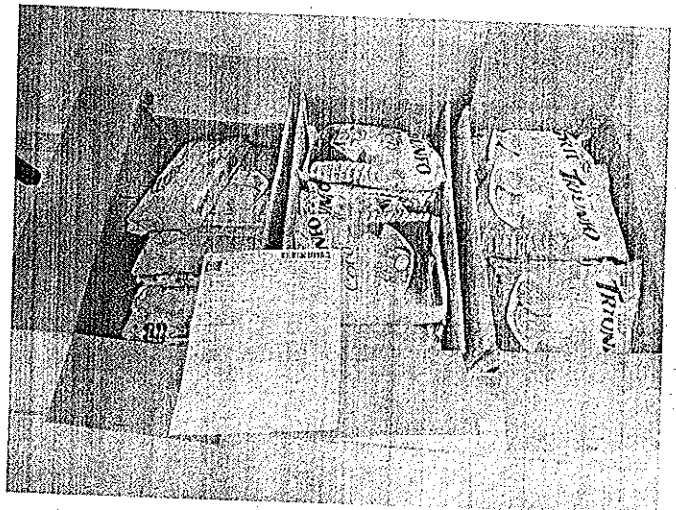
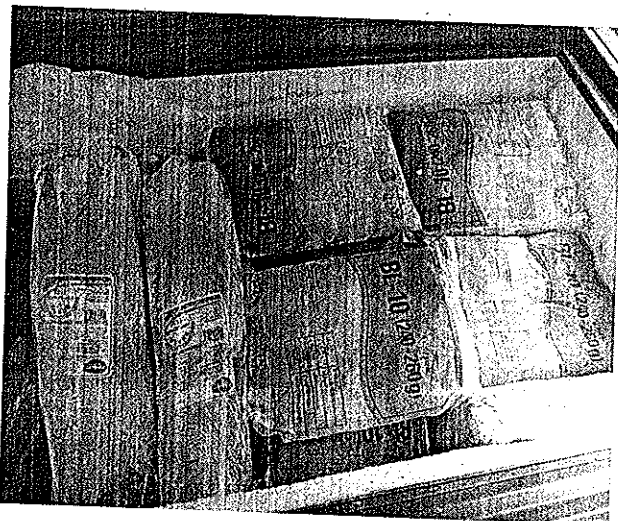
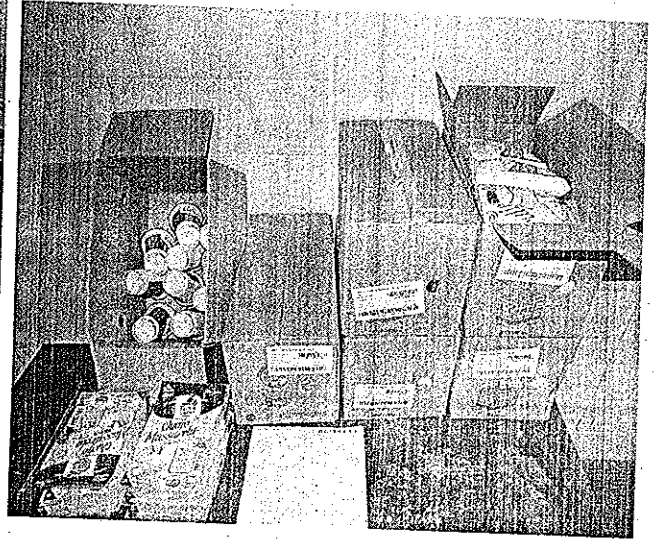

AAV

**ANEXO**

**Relação de Crianças do Grupo 3**

**Instituição de Educação Infantil:** Centro de Educação Infantil Nossa Senhora do Mont Serrat

**Data de Preenchimento:** 30/06/2018

**Grupo:** Horário de Atendimento: De 07:30 horas às 18:00 horas

**Número de Crianças:** Período Integral: 15

Nº	Nome da Criança	Data de Nascimento	Data de Ingresso	Período
01	Claudio Enzo Rosa de Lima	14/01/2016	06/02/2017	Integral
02	Davi Cardoso de Jesus de Souza	31/03/2016	06/02/2017	Integral
03	Davi Lucas de Farias da Silva	18/02/2016	06/06/2017	Integral
04	Emanuela Barbosa da Silva	23/11/2015	06/02/2017	Integral
05	João Carlos Rosa Viganó	11/09/2015	06/02/2017	Integral
06	Larissa Cristini Barbosa	17/05/2015	19/06/2017	Integral
07	Leonidas Torquato Correa	12/05/2015	06/02/2017	Integral
08	Livia Raulino Barbosa	25/10/2015	06/02/2017	Integral
09	Lorena Nara Alves Cardoso	17/09/2015	06/02/2017	Integral
10	Lorenzo Carlos da Silva Barbosa	20/08/2015	06/02/2017	Integral
11	Manuely Rios de Paula	22/05/2015	06/02/2017	Integral
12	Vanderlei da Silva Neto	23/10/2015	06/02/2017	Integral
13	Wilian Cardoso	11/09/2015	06/02/2017	Integral
14	Yasmin Cardoso Maia	27/11/2015	24/05/2018	Integral
15	Yasmim Luiza de Souza	21/10/2015	31/07/2017	Integral

**Relação de Crianças do Grupo 3-4**

Nº	Nome da Criança	Data de Nascimento	Data de Ingresso	Período
01	Ana Clara França de Lima	02/07/2014	10/08/2015	Integral
02	Ana Mikaelly Cardoso Santos	12/02/2015	12/06/2015	Integral
03	Ariane Natalia Munhoz Martins	31/12/2014	06/02/2017	Integral
04	Bryan Millnitz	17/12/2014	11/06/2018	Integral
05	Catarina Laura Guimarães Barbosa	14/05/2015	02/04/2018	Integral
06	Cristopher Hillmann dos Santos	17/09/2014	09/02/2015	Integral
07	Davi Lucas Pereira Morais	26/03/2015	06/02/2017	Integral
08	Eliezer Elizeu Simão Costa	30/01/2015	01/06/2015	Integral
09	Jean Pierre Walter Lourenço	22/02/2015	03/08/2015	Integral
10	Laura Costa Vaz	22/02/2015	06/02/2017	Integral
11	Maria Franclyelly Maximo de Souza	20/09/2014	11/06/2018	Integral
12	Maria Isabela Cardoso Jesus de Souza	21/01/2015	06/02/2016	Integral
13	Nayanne Venancio Fermiano	10/03/2015	06/02/2017	Integral
14	Rafael dos Santos de Oliveira	05/02/2015	06/02/2017	Integral
15	Weslley Bernardo Beppler	05/01/2015	06/02/2017	Integral



**Relação de Crianças do Grupo 4**

Nº	Nome da Criança	Data de Nascimento	Data de Ingresso	Período
01	Alicia Cristina Fernandes de Souza	14/06/2014	02/05/2016	Integral
02	Brayan Nascimento Ferraz	08/12/2014	03/03/2017	Integral
03	Derik Barbosa	04/05/2014	09/02/2015	Integral
04	Dhara Cardoso de Sena	30/08/2014	09/02/2015	Integral
05	Emily de Jesus Santana	21/04/2014	03/05/2018	Integral
06	Henry Lucca Cardoso	16/06/2014	25/02/2015	Integral
07	James Vinicius Eugenio Bonvicini	27/08/2014	19/06/2018	Integral
08	Kayke Willian Cardoso	27/07/2014	05/02/2018	Integral
09	Kevenly Ferreira da Silva	02/04/2014	03/04/2018	Integral
10	Maria Clara de Souza Rodrigues	10/09/2014	24/03/2015	Integral
11	Maria Julia Disner de Souza	17/06/2014	29/02/2016	Integral
12	Maria Luiza Antunes da Silva	07/10/2014	19/06/2018	Integral
13	Maria Rafaela de Souza Rodrigues	10/09/2014	01/06/2015	Integral
14	Thaynara Kamily da Silva Soares	09/01/2015	18/05/2018	Integral
15	Wesley David Cardoso Vitorio	04/07/2014	09/02/2015	Integral

**Relação de Crianças do Grupo 5**

Nº	Nome da Criança	Data de Nascimento	Data de Ingresso	Período
01	Alanah Rafaely dos Santos de Oliveira	27/08/2013	20/02/2017	Integral
02	Gabriel Bach Pires	24/06/2013	10/02/2014	Integral
03	Helena Roque Geller	06/03/2014	09/02/2015	Integral
04	Heloisa Martins Coutinho	28/09/2013	14/02/2014	Integral
05	Isabelly de Moraes Ferreira	06/07/2013	20/02/2014	Integral
06	Italo Kauan Muniz Ferreira	26/03/2014	21/11/2016	Integral
07	Júlia Helena Cardoso	23/04/2013	14/02/2014	Integral
08	Kaio Henri Moreira dos Santos Hillmann	30/03/2014	09/02/2015	Integral
09	Kauan da Silva Fidelis	10/03/2014	09/02/2015	Integral
10	Keila Lara Alves Cardoso	02/10/2013	09/02/2015	Integral
11	Kevyn da Silva Cardoso	06/02/2014	09/02/2015	Integral
12	Luan Wallace Vieira Cardoso	03/06/2013	10/02/2014	Integral
13	Ludmylla Cristiny dos Reis	16/08/2013	10/02/2014	Integral
14	Manuella Sophia Nascimento Martins	05/04/2013	19/02/2015	Integral
15	Manuely Rosa Varela	30/10/2013	31/03/2017	Integral
16	Maria Luiza de Jesus Padilha	04/03/2014	05/09/2016	Integral
17	Marielly Letícia da Silva dos Santos	15/09/2013	10/02/2014	Integral
18	Nathan dos Santos Teles	01/05/2013	10/02/2014	Integral
19	Nayara Cristine Cardoso	10/02/2014	09/02/2015	Integral

ANEXO

Relação de Crianças do Grupo 6

Nº	Nome da Criança	Data de Nascimento	Data de Ingresso	Período
01	Alice Pires da Silva	18/08/2012	14/02/2017	Integral
02	Ana Júlia Juttel Virtuoso	15/01/2013	10/02/2014	Integral
03	Anna Júlia Caetano	19/08/2012	22/11/2012	Integral
04	Brayan Lopes Barbosa	25/02/2013	24/03/2015	Integral
05	Davi Lucas Mackowiecky Lopes Barbosa	15/05/2012	22/11/2012	Integral
06	Dérick Israel Virtuoso de Souza	26/01/2013	25/11/2013	Integral
07	Enzo Gabriel Barbosa Cardoso	08/12/2012	10/02/2014	Integral
08	Gabriel Lazzaroto Disner	30/01/2013	03/05/2018	Integral
09	Gustavo França de Lima	02/11/2012	19/02/2015	Integral
10	Hellen Olinda Virtuoso	07/03/2013	10/02/2014	Integral
11	Henrique João Caetano	05/10/2012	10/02/2014	Integral
12	Jeferson da Rosa Hillmann	01/04/2012	22/11/2012	Integral
13	João Arthur Valêncio	07/07/2012	30/07/2013	Integral
14	João Vitor Barbosa da Silva	10/03/2013	11/03/2014	Integral
15	Júlia Corrêa Oliveira Valêncio	10/02/2013	06/10/2014	Integral
16	Julliana Barbosa Rosa	16/04/2012	06/02/2017	Integral
17	Laura Moreira Reis	23/05/2012	19/02/2015	Integral
18	Leandro Luiz-Sofia Barbosa	14/04/2012	22/10/2012	Integral
19	Luiza Beatriz Cardoso da Silva	08/06/2012	20/02/2010	Integral
20	Matheus Daniel Barbosa Calixtro	18/06/2012	31/07/2013	Integral
21	Naiara Valéria Munhoz Martins	29/10/2012	08/09/2015	Integral
22	Petherson Ismael Jefferson Barbosa	10/10/2012	31/03/2014	Integral
23	Thalita Cardoso de Jesus	14/08/2012	31/07/2013	Integral



**Extrato por período**

Cliente: SOCIEDADE DIVINA PROVIDENCIA

Conta: 1877 / 003 / 00003836-5

Data: 29/08/2018 - 11:43

Mês: Agosto/2018

Período: 1 - 29

**Extrato**

Data Mov.	Nr. Doc.	Histórico	Valor	Saldo
	000000	SALDO ANTERIOR	0,00	134,44 C
02/08/2018	223281	TAR FOL PG	18,72 D	115,72 C
09/08/2018	347238	CRED TEV	35.300,00 C	35.415,72 C
09/08/2018	347421	CRED TEV	4.500,00 C	39.915,72 C
14/08/2018	313941	TEV MESM T	31.047,34 D	8.868,38 C
17/08/2018	275092	PAG BOLETO	1.651,41 D	7.216,97 C
17/08/2018	842350	PAG GPS	3.045,48 D	4.171,49 C
20/08/2018	469119	PAG BOLETO	474,02 D	3.697,47 C
20/08/2018	469984	PAG BOLETO	535,44 D	3.162,03 C
20/08/2018	072018	DB CEST PJ	49,00 D	3.113,03 C
21/08/2018	263705	PAG BOLETO	909,80 D	2.203,23 C
23/08/2018	199876	PAG BOLETO	568,50 D	1.634,73 C
23/08/2018	200147	PAG BOLETO	240,54 D	1.394,19 C
23/08/2018	200403	PAG BOLETO	537,85 D	856,34 C
27/08/2018	600591	CRED TEV	100,00 C	956,34 C
27/08/2018	340320	PAG BOLETO	320,00 D	636,34 C
27/08/2018	340875	PAG BOLETO	253,50 D	382,84 C
27/08/2018	000000	MANUT CTA	42,00 D	340,84 C

**Lançamentos do Dia**

Data Mov.	Nr. Doc.	Histórico	Valor	Saldo
29/08/2018	291135	PAG BOLETO	250,53 D	90,31 C

SAC CAIXA: 0800 726 0101  
 Pessoas com deficiência auditiva: 0800 726 2492  
 Ouvidoria: 0800 725 7474  
 Help Desk CAIXA: 0800 726 0104



## Comprovante de Pagamento de Boletto

Via Internet Banking CAIXA

<b>Banco Receptor:</b>	CAIXA ECONÔMICA FEDERAL
<b>Pagador Final / Efetivo</b>	
<b>CPF/CNPJ:</b>	83.883.306/0001-60
<b>Nome:</b>	SOCIEDADE DIVINA PROVIDENCIA
<b>Conta de débito:</b>	1877 / 003 / 00003836-5

<b>Representação numérica do código de barras:</b>	23792.65701-91870.138178 15001.411006 3 76310000165141
<b>Instituição Emissora - Nome do Banco:</b>	BANCO BRADESCO S/A
<b>Código do Banco:</b>	237
<b>Código do ISPB:</b>	60746948
<b>Beneficiário original / Cedente</b>	
<b>Nome Fantasia:</b>	TAF DISTRIBUIDORA LTDA.
<b>Nome/Razão Social:</b>	TAF DISTRIBUIDORA LTDA.
<b>CPF/CNPJ:</b>	83.017.350/0001-98
<b>Pagador Sacado</b>	
<b>Nome/Razão Social:</b>	SOCIEDADE DIVINA PROVIDENCIA
<b>CPF/CNPJ:</b>	83.883.306/0001-60
<b>Pagador Final - Correntista</b>	
<b>Nome/Razão Social:</b>	SOCIEDADE DIVINA PROVIDENCIA
<b>CPF/CNPJ:</b>	83.883.306/0001-60

<b>Data do Vencimento:</b>	29/08/2018
<b>Data de Efetivação / Agendamento:</b>	17/08/2018
<b>Valor Nominal do Boletto:</b>	1.651,41 <i>e</i>
<b>Juros (R\$):</b>	0,00
<b>IOF (R\$):</b>	0,00
<b>Multa (R\$):</b>	0,00
<b>Desconto (R\$):</b>	0,00
<b>Abatimento (R\$):</b>	0,00
<b>Valor Calculado (R\$):</b>	1.651,41
<b>Valor Pago (R\$):</b>	1.651,41
<b>Identificação do Pagamento:</b>	NFE 1522298 TAF DISTRIBUI

**Data/hora da operação:** 17/08/2018 14:09:45

**Código da operação:** 29275092

**Chave de segurança:** V8TRGLQ012UGNVA0

**Operação realizada com sucesso conforme as informações fornecidas pelo cliente.**

SAC CAIXA: 0800 726 0101

Pessoas com deficiência auditiva: 0800 726 2492

Ouvidoria: 0800 725 7474

Help Desk CAIXA: 0800 726 0104

**TAF DISTRIBUIDORA LTDA**  
**RUA, VIDAL PROCÓPIO LOHN**  
**ÁREA INDUSTRIAL**  
**SÃO JOSÉ**  
**CEP: 88104-810**  
**TEL.: (48) 2106-5000**

**DANF**  
 Documento  
 Nota Fiscal  
 0 - ENTRADA  
 1 - SAÍDA  
 Nº 1522298  
 SÉRIE 1  
 FOLHA 1 / 1

CHAVE DE ACESSO  
**4218 0883 0173 5000 0198 5500 1001 5222 9812 3563 3990**

Consulta de autenticidade no portal nacional da NF-e  
[www.nfe.fazenda.gov.br/portal](http://www.nfe.fazenda.gov.br/portal) ou no site da Sefaz Autorizadora

NATUREZA DA OPERAÇÃO  
 Venda de mercadorias do Atacado

INSCRIÇÃO ESTADUAL 252233999 INSCRIÇÃO ESTADUAL SUBST. TRIBUTÁRIA CNPJ 83.017.350/0001-98 PROTOCOLO DE AUTORIZAÇÃO DE USO 342180110598348 15/08/2018 03:19:07-03:00

DESTINATÁRIO/REMETENTE  
 NOME / RAZÃO SOCIAL: **SOCIEDADE DIVINA PROVIDENCIA - 42266** CNPJ/CPF: **83.883.306/0001-60** DATA DE EMISSÃO: **15/08/2018**

ENDEREÇO: **RUA HERMANN BLUMENAU** Nº: **102** BAIRRO/DISTRITO: **CENTRO** DATA DE ENTRADA/SAÍDA: **15/08/2018**

MUNICÍPIO: **F. ORIANOPOLIS** CEP: **88020-020** FONE/FAX: **4832124800** UF: **SC** INSCRIÇÃO ESTADUAL: **252233999** HORA DE SAÍDA: **03:17:42**

NÚMERO	VENCIMENTO	VALOR	NÚMERO	VENCIMENTO	VALOR	NÚMERO	VENCIMENTO	VALOR

**CÁLCULO DO IMPOSTO**

BASE DE CÁLCULO DO ICMS	VALOR DO ICMS	BASE CÁLCULO ICMS SUBSTITUIÇÃO	VALOR DO ICMS SUBSTITUIÇÃO	VALOR TOTAL DOS PRODUTOS
1.651,41	181,91	0,00	0,00	1.651,41
VALOR DO FRETE	VALOR DO SEGURO	DESCONTO	OUTRAS DESPESAS ACESSÓRIAS	VALOR TOTAL DO IPI
0,00	0,00	0,00	0,00	0,00
				VALOR TOTAL DA NOTA
				1.651,41

TRANSPORTADOR / VOLUMES TRANSPORTADOS  
 NOME / RAZÃO SOCIAL: **CARLOS CRISTIANO PFLEGER ME** FRETE POR CONTA: **0 - Emitente** CÓDIGO ANTT: **EJY5908** PLACA DO VEÍCULO: **SC** CNPJ / CPF: **11.478.509/0001-60**

ENDEREÇO: **ESTRADA VARGINHA ALTA SN** MUNICÍPIO: **SAO PEDRO DE ALCANTARA** UF: **SC** INSCRIÇÃO ESTADUAL: **256084424**

QUANTIDADE: **138** ESPÉCIE: **S** MARCA:  NÚMERO:  PESO BRUTO: **318,570** PESO LÍQUIDO: **315,730**

**DADOS DO PRODUTO / SERVIÇOS**

CÓD. PROD.	DESCRIÇÃO DOS PRODUTOS / SERVIÇOS	NCM/SH	CST	CFOP	UNID	QUANTIDADE	V. UNITÁRIO	V. TOTAL	BC ICMS	V. ICMS	V. IPI	ALÍQUOTA ICMS	IPI
933	ACHOC NESCAU PO 2.0 400GR	18069000	500	5102	UN1	16.0000	6.3900	102,24	102,24	17,38		17,00	0,00
1570	ACUCAR ALTO ALEGRE REF 1KG	17019900	500	5102	FD10	2.0000	27,5700	55,14	55,14	6,62		12,00	0,00
1306	ARROZ BRANCO 1KG FUMACENSE	10063021	000	5102	UN1	10.0000	3,0100	30,10	30,10	2,11		7,00	0,00
1458	ARROZ PARBO 1KG MINUTINHO	10062010	000	5102	FD30	2.0000	80,1900	160,38	160,38	11,23		7,00	0,00
2439	AVEIA FLOCOS 200GR QUAKER FINOS	11041200	000	5102	UN1	8.0000	4,0875	32,70	32,70	5,56		17,00	0,00
32875	BISCOITO AMANTEIGADO RENATA 330GR COCO	19053100	000	5102	UN1	15.0000	3,5553	53,33	53,33	9,07		17,00	0,00
31470	BISCOITO RENATA CREAM CRACKER 360GR	19053100	000	5102	UN1	15.0000	3,9620	59,43	59,43	10,10		17,00	0,00
31467	BISCOITO RENATA MARIA 360G	19053100	000	5102	UN1	10.0000	3,5410	35,41	35,41	6,02		17,00	0,00
1598	CAFE MELITTA 500GR TRADICIONAL	09012100	000	5102	CX20	1.0000	246,2000	246,20	246,20	29,54		12,00	0,00
32184	ERVILHA PARTIDA JUREIA 500GR	07131090	000	5102	CX6	1.0000	29,9400	29,94	29,94	5,09		17,00	0,00
30209	EXTRATO TOMATE ELEFANTE 850GR LT	20029090	000	5102	UN1	5.0000	9,2240	46,12	46,12	7,84		17,00	0,00
2181	FARINHA MANDIOCA TUPA EX FINA 1KG	11062000	000	5102	UN1	10.0000	5,6700	56,70	56,70	3,97		7,00	0,00
920	FARINHA TRIGO NITA 1KG	11010010	300	5102	FD10	2.0000	38,9000	77,80	77,80	5,45		7,00	0,00
2702	LEITE LONGA VIDA TIROL INTEGRAL 1L	04012010	000	5102	CX12	10.0000	40,6200	406,20	406,20	28,43		7,00	0,00
936	LEITE PO NINHO INST INTEGRAL 400GR	04022110	000	5102	UN1	10.0000	11,8500	118,50	118,50	20,15		17,00	0,00
909	OLEO SOJA COAMO 900ML PET	15079011	500	5102	CX20	1.0000	69,2200	69,22	69,22	8,31		12,00	0,00
1932	SARDINHA PESCADOR OLEO 125GR	16041310	000	5102	UN1	20.0000	3,6000	72,00	72,00	5,04		7,00	0,00

**CÁLCULO DO ISSQN**

INSCRIÇÃO MUNICIPAL	VALOR TOTAL DOS SERVIÇOS	BASE DE CÁLCULO DO ISSQN	VALOR DO ISSQN

**DADOS ADICIONAIS**

INFORMAÇÕES COMPLEMENTARES  
 REDUCAO DE ICMS, CONF. ANEXO II, ART. 11, DOM RICMS/SC-PRODUTOS CESTA BASICA REDUCAO DA BASE DE CALCULO. PRODUTOS CESTA BASICA, ANEXO II, ART. 11, RICMS/SC - NroCarga: 156481 - NroPedido: 1633014 - NroPedidoCliente:0 - Forma Pagto: BOLETO - Valor Aprox. dos Tributos R\$ 430,20(26.05%) - ( VOLUME: 6+99+20+11+2 = 138 ) A praça de pagamento desta fatura e o domicilio matriz e ou filial do fornecedor.

RESERVADO AO FISCO

*Tit = 697328 - Creche*



## Comprovante de Pagamento de Boletto

Via Internet Banking CAIXA

<b>Banco Receptor:</b>	CAIXA ECONÔMICA FEDERAL
<b>Pagador Final / Efetivo</b>	
<b>CPF/CNPJ:</b>	83.883.306/0001-60
<b>Nome:</b>	SOCIEDADE DIVINA PROVIDENCIA
<b>Conta de débito:</b>	1877 / 003 / 00003836-5

<b>Representação numérica do código de barras:</b>	34191.09172 21984.156543 62025.390006 4 76250000047402
<b>Instituição Emissora - Nome do Banco:</b>	ITAU UNIBANCO S.A.
<b>Código do Banco:</b>	341
<b>Código do ISPB:</b>	60701190
<b>Beneficiário original / Cedente</b>	
<b>Nome Fantasia:</b>	S O S ALIMENTOS E TRANSP LTDA
<b>Nome/Razão Social:</b>	S O S ALIMENTOS E TRANSP LTDA
<b>CPF/CNPJ:</b>	05.037.980/0001-10
<b>Pagador Sacado</b>	
<b>Nome/Razão Social:</b>	SOCIEDADE DIVINA PROVIDENCIA
<b>CPF/CNPJ:</b>	83.883.306/0001-60
<b>Pagador Final - Correntista</b>	
<b>Nome/Razão Social:</b>	SOCIEDADE DIVINA PROVIDENCIA
<b>CPF/CNPJ:</b>	83.883.306/0001-60

<b>Data do Vencimento:</b>	23/08/2018
<b>Data de Efetivação / Agendamento:</b>	20/08/2018
<b>Valor Nominal do Boletto:</b>	474,02 <i>e</i>
<b>Juros (R\$):</b>	0,00
<b>IOF (R\$):</b>	0,00
<b>Multa (R\$):</b>	0,00
<b>Desconto (R\$):</b>	0,00
<b>Abatimento (R\$):</b>	0,00
<b>Valor Calculado (R\$):</b>	474,02
<b>Valor Pago (R\$):</b>	474,02
<b>Identificação do Pagamento:</b>	NFE 1569038 SOS DIST.ALIM

**Data/hora da operação:** 20/08/2018 13:52:43

**Código da operação:** 32469119

**Chave de segurança:** ZENMVZOW47F9PMC5

**Operação realizada com sucesso conforme as informações fornecidas pelo cliente.**

SAC CAIXA: 0800 726 0101  
Pessoas com deficiência auditiva: 0800 726 2492  
Ouvidoria: 0800 725 7474  
Help Desk CAIXA: 0800 726 0104





**S.O.S**  
**DISTRIBUIDORA DE**  
**ALIMENTOS LTDA**

CONEGO RODOLFO MACHADO, 999  
rio caveiras - 88161-740  
Biguacu - SC  
(48) 3246-7794

**DANFE**  
Documento Auxiliar  
da Nota Fiscal  
Eletrônica  
0 - ENTRADA 1  
1 - SAÍDA 1  
N° 001569038  
SERIE 2  
FOLHA 1 de 1



Chave de acesso da NF-e  
4218 0805 0379 8000  
N° 001569038  
Consulta de autenticação:  
nfe.fazenda.gov.br/p

NATUREZA DA OPERAÇÃO  
Venda de mercadoria adquirida ou recebida de terceiros  
PROTOCOLO DE AUTORIZAÇÃO DE  
342180111931009  
INSCRIÇÃO ESTADUAL 254431267 INSCRIÇÃO ESTADUAL DO SUBST. TRIBUTÁRIO CNPJ 05.037.980/0001-

DESTINATÁRIO/REMETENTE  
NOME/RAZÃO SOCIAL SOCIEDADE DIVINA PROVIDENCIA CNPJ/CPF 83.883.306/0

ENDEREÇO Hermann Blumenau, 102 BAIRRO/DISTRITO Centro CEP 88020-  
MUNICÍPIO Florianópolis FONE/FAX (48) 3212-4800 UF SC INSCRIÇÃO ESTADUAL

FATURA

Duplicata	Vencimento	Valor	Duplicata	Vencimento	Valor
17219841	23/08/2018	474,02			

CÁLCULO DO IMPOSTO

BASE DE CÁLCULO DE ICMS	VALOR DO ICMS	BASE DE CÁLCULO DE ICMS ST	VALOR DO ICMS ST
276,50	33,18	0,00	

VALOR DO FRETE	VALOR DO SEGURO	DESCONTO	OUTRAS DESPESAS ACESSÓRIAS	VP
0,00	0,00	0,00	0,00	

TRANSPORTADOR/VOLUMES TRANSPORTADOS  
RAZÃO SOCIAL THALES EDUARDO MERCURIO ODERDENG ME FRETE POR CONTA 0 - Contratação do Frete por conta do Remetente (CIF) CÓDIGO ANTT  
ENDEREÇO Antonio Schroeder, 102 MUNICÍPIO Sao Jose  
QUANTIDADE ESPÉCIE KG MARCA NUMERAÇÃO

DADOS DOS PRODUTOS/SERVIÇOS

CÓDIGO PRODUTO	DESCRIÇÃO DO PRODUTO	LOTE	PNC	NCM	CST	CFOP	UNID
11792	LOMBO SUINO S/OSSO CONG PAMPLONA			02032900	020	5102	KG
12176	COXA E SOB S/O C/P ALMOF SEARA 12KG			02071400	020	5102	KG

Tit: 697435  
Creche

DADOS ADICIONAIS  
INFORMAÇÕES COMPLEMENTARES  
PEDIDO N° 1721984 CLIENTE: 42049-SOCIEDADE DIVINA PROVIDENCIA CONTATO: CRISTIANO E Cel  
IA FONE: 4832124800- HORA ENTREGA: 08:00 as 11:00 ou 00:00 as 00:00 VENDEDOR: MARCOS  
GENTIL - 0  
Valor do ICMS de desoneração: 0.00

**Comprovante de Pagamento de Bolet**

Via Internet Banking CAIXA

<b>Banco Recebedor:</b>	CAIXA ECONÔMICA FEDERAL
<b>Pagador Final / Efetivo</b>	
<b>CPF/CNPJ:</b>	83.883.306/0001-60
<b>Nome:</b>	SOCIEDADE DIVINA PROVIDENCIA
<b>Conta de débito:</b>	1877 / 003 / 00003836-5

<b>Representação numérica do código de barras:</b>	23790.36904 91382.280195 58004.426001 1 76250000053544
<b>Instituição Emissora - Nome do Banco:</b>	BANCO BRADESCO S/A
<b>Código do Banco:</b>	237
<b>Código do ISPB:</b>	60746948
<b>Beneficiário original / Cedente</b>	
<b>Nome Fantasia:</b>	HORTIFRUTI CUNHA
<b>Nome/Razão Social:</b>	HORTIFRUTI CUNHA
<b>CPF/CNPJ:</b>	02.656.119/0001-42
<b>Pagador Sacado</b>	
<b>Nome/Razão Social:</b>	SOCIEDADE DIVINA PROVIDENCIA
<b>CPF/CNPJ:</b>	83.883.306/0001-60
<b>Pagador Final - Correntista</b>	
<b>Nome/Razão Social:</b>	SOCIEDADE DIVINA PROVIDENCIA
<b>CPF/CNPJ:</b>	83.883.306/0001-60

<b>Data do Vencimento:</b>	23/08/2018
<b>Data de Efetivação / Agendamento:</b>	20/08/2018
<b>Valor Nominal do Bolet:</b>	535,44
<b>Juros (R\$):</b>	0,00
<b>IOF (R\$):</b>	0,00
<b>Multa (R\$):</b>	0,00
<b>Desconto (R\$):</b>	0,00
<b>Abatimento (R\$):</b>	0,00
<b>Valor Calculado (R\$):</b>	535,44
<b>Valor Pago (R\$):</b>	535,44
<b>Identificação do Pagamento:</b>	NFE 12541 HORTIFRUTI CUNH

**Data/hora da operação:** 20/08/2018 13:53:15

**Código da operação:** 32469984

**Chave de segurança:** T5CP2PTZ73CGGZLNZ

**Operação realizada com sucesso conforme as informações fornecidas pelo cliente.**

SAC CAIXA: 0800 726 0101

Pessoas com deficiência auditiva: 0800 726.2492

Ouvidoria: 0800 725 7474

Help-Desk CAIXA: 0800 726 0104

DATA DE RECEBIMENTO

IDENTIFICAÇÃO E ASSINATURA DO RECEBEDOR

IDENTIFICAÇÃO DO EMITENTE

**HORTIFRUTI CUNHA LTDA ME**

ROD BR 101, KM 205, S/N CEASA BOX  
115B - BARREIROS - CEP:88117-000 -  
SAO JOSE - SC  
TEL: (48)9921-4786

**DANFE**

DOCUMENTO AUXILIAR DA  
NOTA FISCAL ELETRÔNICA

0 - ENTRADA  
1 - SAÍDA  
Nº 000012541 FL. 1 / 1  
SÉRIE 001



CHAVE DE ACESSO

4218 0802 6561 1900 0142 5500 1000 0125 4110 0012 5411

Consulta de autenticidade no portal nacional da NF-e  
www.nfe.fazenda.gov.br/portal  
ou no site da Sefaz Autorizadora

NATUREZA DE OPERAÇÃO

VENDA

PROTOCOLO DE AUTORIZAÇÃO DE USO

342180111801579 16/08/2018 17:45:56

INSCRIÇÃO ESTADUAL

253761832

INSCRIÇÃO ESTADUAL DO SUBST. TRIB.

CNPJ

02.656.119/0001-42

DESTINATÁRIO / REMETENTE

NOME / RAZÃO SOCIAL

SOCIEDADE DIVINA PROVIDENCIA

CNPJ / CPF

83.883.306/0001-60

DATA DA EMISSÃO

16/08/2018

ENDEREÇO

R HERMANN BLUMENAU, 102

BAIRRO / DISTRITO

CENTRO

CEP

88020-020

DATA SAÍDA / ENTRADA

16/08/2018

MUNICÍPIO

FLORIANOPOLIS

FONE / FAX

UF

SC

INSCRIÇÃO ESTADUAL

HORA DA SAÍDA

CÁLCULO DO IMPOSTO

BASE DE CÁLCULO DO ICMS	VALOR DO ICMS	BASE CÁLC. ICMS SUBST.	VALOR DO ICMS SUBST.	VALOR APROX. DOS TRIBUTOS	VALOR TOTAL DOS PRODUTOS
VA	0,00	0,00	0,00	90,30	535,44
DO FRETE	0,00	0,00	0,00	0,00	535,44
VALOR DO SEGURO	0,00	0,00	0,00	0,00	535,44
DESKONTO	0,00	0,00	0,00	0,00	535,44
OUTRAS DESR. ACESS.	0,00	0,00	0,00	0,00	535,44
VALOR DO IPI	0,00	0,00	0,00	0,00	535,44
VALOR TOTAL DA NOTA	0,00	0,00	0,00	0,00	535,44

TRANSPORTADOR / VOLUMES TRANSPORTADOS

RAZÃO SOCIAL	FRETE POR-CONTA	CÓDIGO ANTT	PLACA DO VEÍCULO	UF	CNPJ / CPF
	9 - SEM FRETE				
ENDEREÇO	MUNICÍPIO	UF	INSCRIÇÃO ESTADUAL		
QUANTIDADE	ESPECIE	MARCA	NUMERAÇÃO	PESO BRUTO	PESO LÍQUIDO

DADOS DO PRODUTO / SERVIÇOS

CODIGO DO PROD./SERV.	DESCRIÇÃO DO PRODUTO / SERVIÇO	NCM / SH	CSOSN	CFOP	UNID.	QUANT.	VALOR UNITARIO	VALOR DESCONTO	VALOR LÍQUIDO	BASE CÁLC. ICMS	VALOR I.C.M.S.	VALOR I.P.I.	ALÍQUOTAS ICMS	ALÍQUOTAS IPI
72	ALHO	07032090	0400	5102	KG	1,0000	20,0000	0,00	20,00	0,00	0,00	0,00	0,00	0,00
15	BETERRABA - 20KG	07069000	0400	5102	CX	0,5000	64,0000	0,00	32,00	0,00	0,00	0,00	0,00	0,00
20	CENOURA - 20KG	07061000	0400	5102	CX	0,5000	56,6800	0,00	28,34	0,00	0,00	0,00	0,00	0,00
46	LARANJA PERA	08051000	0400	5102	CX	0,5000	55,0000	0,00	27,50	0,00	0,00	0,00	0,00	0,00
53	MACA GALA	08081000	0400	5102	CX	0,5000	112,0000	0,00	56,00	0,00	0,00	0,00	0,00	0,00
30	PEPINO - 20KG	07070000	0400	5102	CX	0,5000	34,4800	0,00	17,24	0,00	0,00	0,00	0,00	0,00
33	PIMENTAO VERDE - 10KG	07096000	0400	5102	CX	0,5000	57,4400	0,00	28,72	0,00	0,00	0,00	0,00	0,00
2	TOMATE - 20KG	07020000	0400	5102	CX	1,0000	48,5300	0,00	48,53	0,00	0,00	0,00	0,00	0,00
56	ALFACE	07051900	0400	5102	UN	3,0000	1,5000	0,00	4,50	0,00	0,00	0,00	0,00	0,00
94	CEBOLETI	07109000	0400	5102	UN	10,0000	2,0000	0,00	20,00	0,00	0,00	0,00	0,00	0,00
56	ALFACE	07051900	0400	5102	UN	1,0000	1,5300	0,00	1,53	0,00	0,00	0,00	0,00	0,00
45	BANANA BRANCA	08039000	0400	5102	CX	1,0000	51,0000	0,00	51,00	0,00	0,00	0,00	0,00	0,00
51	BATATA INGLESA	07101000	0400	5102	SC	0,5000	50,1400	0,00	25,07	0,00	0,00	0,00	0,00	0,00
18	CEBOLA - 19KG	07122000	0400	5102	SC	0,5000	42,2200	0,00	21,11	0,00	0,00	0,00	0,00	0,00
83	PONCAN	08052100	0400	5102	CX	0,5000	65,8000	0,00	32,90	0,00	0,00	0,00	0,00	0,00
52	OVO DE GALINHA	04072900	0400	5102	CX	0,5000	242,0000	0,00	121,00	0,00	0,00	0,00	0,00	0,00

Tit = 697434 - Creche

DADOS ADICIONAIS

INFORMAÇÕES COMPLEMENTARES

MD5: 954E9F55326E14E52B15CA19678A5ABF  
DOCUMENTO EMITIDO POR OPTANTE DO SIMPLES NACIONAL

RESERVADO AO FISCO



## Comprovante de Pagamento de Boletó

Via Internet Banking CAIXA

<b>Banco Receptor:</b>	CAIXA ECONÔMICA FEDERAL
<b>Pagador Final / Efetivo</b>	
<b>CPF/CNPJ:</b>	83.883.306/0001-60
<b>Nome:</b>	SOCIEDADE DIVINA PROVIDENCIA
<b>Conta de débito:</b>	1877 / 003 / 00003836-5

<b>Representação numérica do código de barras:</b>	23792.65701 20276.179304 43000.111401 2 76370000024054
<b>Instituição Emissora - Nome do Banco:</b>	BANCO BRADESCO S/A
<b>Código do Banco:</b>	237
<b>Pagador Final - Correntista</b>	
<b>Nome/Razão Social:</b>	SOCIEDADE DIVINA PROVIDENCIA
<b>CPF/CNPJ:</b>	83.883.306/0001-60

<b>Data do Vencimento:</b>	04/09/2018
<b>Data de Efetivação / Agendamento:</b>	23/08/2018
<b>Valor Nominal do Boletó:</b>	240,54 <i>e</i>
<b>Juros (R\$):</b>	0,00
<b>IOF (R\$):</b>	0,00
<b>Multa (R\$):</b>	0,00
<b>Desconto (R\$):</b>	0,00
<b>Abatimento (R\$):</b>	0,00
<b>Valor Calculado (R\$):</b>	240,54
<b>Valor Pago (R\$):</b>	240,54
<b>Identificação do Pagamento:</b>	NFE 181458 JOSE RONALDO C

<b>Data/hora da operação:</b>	23/08/2018 13:29:45
-------------------------------	---------------------

<b>Código da operação:</b>	35200147
<b>Chave de segurança:</b>	EJ7SZT9K1HHC8NYZ

Operação realizada com sucesso conforme as informações fornecidas pelo cliente.

IDENTIFICAÇÃO DO EMITENTE  
**JOSE RONALDO CORREA DA SILVA**  
 RUA CECILIA MARIA JOSE  
 AZEVEDO, 1550  
 MORRO DA BINA 88160450  
 BIGUAÇU - SC  
 48-3263-4993

**DANFE**  
 DOCUMENTO AUXILIAR DA  
 NOTA FISCAL ELETRÔNICA  
 0 - ENTRADA  
 1 - SAÍDA   
 N°. 000.181.458  
 SÉRIE 1  
 FOLHA 1/1

  
 CHAVE DE  
**4218 081**  
 Consulta c  
 www.nfe.f  
 PROTOCOLO  
 34218

NATUREZA DA OPERAÇÃO  
**VENDA**  
 INSCRIÇÃO ESTADUAL  
**256798834** INSCRIÇÃO ESTADUAL DO SUBST. TRIBUTÁRIO

DESTINATÁRIO/REMETENTE  
 NOME/RAZÃO SOCIAL  
**SOCIEDADE DIVINA PROVIDENCIA** CNPJ/  
 83.8

ENDEREÇO  
**HERMAMM BLUMENAU, SN** BAIRRO/DISTRITO  
**CENTRO**  
 MUNICÍPIO  
**FLORIANOPOLIS** FONE/FAX  
**000000000000** UF  
**SC** INSCRIÇÃO

FATURA							
NÚMERO	VENCIMENTO	VALOR	NÚMERO	VENCIMENTO	VALOR	NÚMERO	VENCIMENTO
181458-1	04/09/2018	240.54					

CÁLCULO DO IMPOSTO			
BASE DE CÁLCULO DO ICMS	VALOR DO ICMS	BASE DE CÁLCULO DO ICMS ST	VALOR DO ICMS ST
240.54	35.15	0.00	
VALOR DO FRETE	VALOR DO SEGURO	DESCONTO	OUTRAS DESPESAS
0.00	0.00	0.00	0.00

TRANSPORTADOR/VOLUMES TRANSPORTADOS  
 NOME/RAZÃO SOCIAL  
**O MESMO** FRETE P/CONTA  
**EMITENTE**  PLACA DO VEÍCULO UF  
 ENDEREÇO  
**TIJUCAS** MUNICÍPIO

QUANTIDADE  
**76** ESPÉCIE  
**VOLUMES** MARCA NÚMERO

DADOS DO PRODUTO / SERVIÇO									
CÓDIGO	DESCRIÇÃO DO PRODUTO/SERVIÇO	NCM/SH	CST	CFOP	UNID.	QTDE	UNITÁRIO	DESCONT	
1000048	BEBIDA LACTEA 900GR FERM COCO TIROL	22029900	000	5102	UN	24.000	2.450	0.0	
1000125	BEBIDA LACTEA 900GR FERM FRUTAS E CEREAIS TIROL	04100000	000	5102	UN	24.000	2.450	0.0	
1000043	BEBIDA LACTEA 900GR FERM MORANGO TIROL	04100000	000	5102	UN	12.000	2.450	0.0	
1000144	QUEIJO MUSSARELA FATIADO 400G ATM	04061010	000	5102	UN	6.000	9.590	0.0	
1000099	REQUEIJAO 180GR CREMOSO COPO PLASTICO	04061090	000	5102	UN	10.000	3.600	0.0	
<p><i>Tit: 697636</i>  <i>creche</i></p>									

CÁLCULO DO ISSQN  
 INSCRIÇÃO MUNICIPAL VALOR TOTAL DOS SERVIÇOS BASE DE CÁLCULO DO ISSQN

DADOS ADICIONAIS  
 CLIENTE  
**1515** INFORMAÇÕES COMPLEMENTARES  
 VALOR APROXIMADO DOS TRIBUTOS R\$ 7.63(3.17%) FONTE: IBPT  
 FANTASIA: SOCIEDADE DIVINA PROVIDENCIA  
 VENDEDOR  
**8**  
 FORMA DE PAGAMENTO  
**BOLETO**  
 CONDIÇÃO PAGAMENTO  
**14 DIAS**  
 PEDIDO  
**74777**  
 SOFTWARE EMISSOR  
**Top ERP 2.0.3.8**  
 www.topsystem.com.br





## Comprovante de Pagamento de Boleto

Via Internet Banking CAIXA

<b>Banco Receptor:</b>	CAIXA ECONÔMICA FEDERAL
<b>Pagador Final / Efetivo</b>	
<b>CPF/CNPJ:</b>	83.883.306/0001-60
<b>Nome:</b>	SOCIEDADE DIVINA PROVIDENCIA
<b>Conta de débito:</b>	1877 / 003 / 00003836-5

<b>Representação numérica do código de barras:</b>	23791.55209 90000.019696 27001.318602 3 76370000056850
<b>Instituição Emissora - Nome do Banco:</b>	BANCO BRADESCO S/A
<b>Código do Banco:</b>	237
<b>Pagador Final - Correntista</b>	
<b>Nome/Razão Social:</b>	SOCIEDADE DIVINA PROVIDENCIA
<b>CPF/CNPJ:</b>	83.883.306/0001-60

<b>Data do Vencimento:</b>	04/09/2018
<b>Data de Efetivação / Agendamento:</b>	23/08/2018
<b>Valor Nominal do Boleto:</b>	568,50 <i>e</i>
<b>Juros (R\$):</b>	0,00
<b>IOF (R\$):</b>	0,00
<b>Multa (R\$):</b>	0,00
<b>Desconto (R\$):</b>	0,00
<b>Abatimento (R\$):</b>	0,00
<b>Valor Calculado (R\$):</b>	568,50
<b>Valor Pago (R\$):</b>	568,50
<b>Identificação do Pagamento:</b>	NFE 490064 COM.CARNES SIL

<b>Data/hora da operação:</b>	23/08/2018 13:29:18
-------------------------------	---------------------

<b>Código da operação:</b>	35199876
<b>Chave de segurança:</b>	Z52GEW4ZT4COMV76

Operação realizada com sucesso conforme as informações fornecidas pelo cliente.

**COMERCIAL DE CARNES SILVA**  
 COMERCIAL DE CARNES SILVA LTDA  
 RUA: NOSSA SENHORA DE FATIMA, 255 - ARIRIU  
 CEP 88130-000 - PALHOCA | SC - Fone (48)3342-0551 - ccs@carnesilva.com.br

**DANFE**  
 DOCUMENTO AUXILIAR DA  
 NOTA FISCAL  
 Nr 490064  
 Série 1  
 0-Entrada 1  
 1-Saida 1  
 Página 1 de 1

CHAVE DE /  
4218 080

NATUREZA DA OPERAÇÃO  
**VENDA DE MERCADORIAS**

CNPJ 06.067.931/0001-93 INSCRIÇÃO ESTADUAL DO SUBSTITUTO TRIBUTÁRIO INSCRIÇÃO ESTADUAL 254700853

DESTINATÁRIO/REMETENTE  
 NOME / RAZÃO SOCIAL  
**SOCIEDADE DIVINA PROVIDENCIA (3838)**

ENDEREÇO  
**RUA HERMANN BLUMENAU, 102**

BAIRRO / DISTRITO  
**CENTRO**

MUNICÍPIO  
**FLORIANOPOLIS**

FONE / FAX  
**(48)3212-4800**

UF INSCR  
**SC**

FATURA  
 NÚMERO 490064/1 VENCIMENTO 04/09/2018 VALOR 568,50 NÚMERO VENCIMENTO VALOR

CÁLCULO DO IMPOSTO  
 BASE DE CÁLCULO DO ICMS 331,61 VALOR DO ICMS 39,79 BASE DE CÁLCULO DO ICMS ST 0,00 VALOR DO

VALOR DO FRETE 0,00 VALOR DO SEGURO 0,00 OUTRAS DESPESAS ACESSÓRIAS 0,00 VALOR DO IPI 0,00 DE

TRANSPORTADOR / VOLUMES TRANSPORTADOS  
 NOME / RAZÃO SOCIAL FRETE POR CONTA 0 - Emitente CÓD AI

ENDEREÇO MUNICÍPIO

QUANTIDADE 30 ESPÉCIE MARCA NÚMERO

DADOS DOS PRODUTO/SERVIÇOS

CÓDIGO	DESCRIÇÃO DOS PRODUTOS / SERVIÇOS	NCM	CFOP	GST	UND	QUANTIDADE	VLR
135	PATINHO EM CUBO CONGELADO BOVINO	02023000	5102	020	KGS	16	
138	PATINHO MOIDO CONGELADO BOVINO	02023000	5102	020	KGS	14	

Tit = 697608 - creche

**DADOS ADICIONAIS**  
 MD-5: be893ce9a09ed354b1147dcd6fcee726  
 Base de calculo ICMS reduzida em: 41,67% produtos da cesta basica cfe RICMS-SC/01 - Anexo 2 - Art. 11 e Art 12 - B (carnes bovinas  
 Trib aprox R\$: 23,87(Fed) R\$: 68,22(Est) R\$: 0,00(Mun) Fonte: IBPT-ca7gj3





## Comprovante de Pagamento de Boleto

Via Internet Banking CAIXA

<b>Banco Receptor:</b>	CAIXA ECONÔMICA FEDERAL
<b>Pagador Final / Efetivo</b>	
<b>CPF/CNPJ:</b>	83.883.306/0001-60
<b>Nome:</b>	SOCIEDADE DIVINA PROVIDENCIA
<b>Conta de débito:</b>	1877 / 003 / 00003836-5

<b>Representação numérica do código de barras:</b>	23792.65701 91870.138335 13001.411001 2 76380000053785
<b>Instituição Emissora - Nome do Banco:</b>	BANCO BRADESCO S/A
<b>Código do Banco:</b>	237
<b>Código do ISPB:</b>	60746948
<b>Beneficiário original / Cedente</b>	
<b>Nome Fantasia:</b>	TAF DISTRIBUIDORA LTDA.
<b>Nome/Razão Social:</b>	TAF DISTRIBUIDORA LTDA.
<b>CPF/CNPJ:</b>	83.017.350/0001-98
<b>Pagador Sacado</b>	
<b>Nome/Razão Social:</b>	SOCIEDADE DIVINA PROVIDENCIA
<b>CPF/CNPJ:</b>	83.883.306/0001-60
<b>Pagador Final - Correntista</b>	
<b>Nome/Razão Social:</b>	SOCIEDADE DIVINA PROVIDENCIA
<b>CPF/CNPJ:</b>	83.883.306/0001-60

<b>Data do Vencimento:</b>	05/09/2018
<b>Data de Efetivação / Agendamento:</b>	23/08/2018
<b>Valor Nominal do Boleto:</b>	537,85 <i>e</i>
<b>Juros (R\$):</b>	0,00
<b>IOF (R\$):</b>	0,00
<b>Multa (R\$):</b>	0,00
<b>Descônto (R\$):</b>	0,00
<b>Abatimento (R\$):</b>	0,00
<b>Valor Calculado (R\$):</b>	537,85
<b>Valor Pago (R\$):</b>	537,85
<b>Identificação do Pagamento:</b>	NFE 1526260 TAF DISTRIBUI

**Data/hora da operação:** 23/08/2018 13:30:09

**Código da operação:** 35200403  
**Chave de segurança:** SLYERCSJTMPGYEF7

**Operação realizada com sucesso conforme as informações fornecidas pelo cliente.**

SAC CAIXA: 0800 726 0101  
Pessoas com deficiência auditiva: 0800 726 2492  
Ouvidoria: 0800 725 7474  
Help Desk CAIXA: 0800 726 0104

11

**TAF DISTRIBUIDORA LTDA**  
**RUA, VIDAL PROCÓPIO LOHN**  
**ÁREA INDUSTRIAL**  
**SÃO JOSÉ**  
**CEP: 88104-810**  
**TEL.: (48) 2106-5000**

**DANFE**  
 Documento Auxiliar da  
 Nota Fiscal Eletrônica

0 - ENTRADA  
 1 - SAÍDA 1  
 Nº 1526260  
 SÉRIE 1  
 FOLHA 1 / 1

  
 CHAVE DE ACESSO  
 Consulta  
 www.nfe.

NATUREZA DA OPERAÇÃO  
 Venda de mercadoria do Atacado

INSCRIÇÃO ESTADUAL 252233999 INSCRIÇÃO ESTADUAL SUBST. TRIBUTÁRIA CNPJ 83.017.350/0001-98 PROTOCOLO DE

DESTINATÁRIO/REMETENTE  
 NOME / RAZÃO SOCIAL  
**SOCIEDADE DIVINA PROVIDENCIA - 42266**

ENDEREÇO Nº BAI  
**RUA HERMANN BLUMENAU 102 CF**

MUNICÍPIO CEP FONE/FAX UF  
**FLORIANOPOLIS 88020-020 4832124800 SC**

FATURA / DUPLICATA

NÚMERO	VENCIMENTO	VALOR	NÚMERO	VENCIMENTO	VALOR
001	05/09/2018	537,85			

CÁLCULO DO IMPOSTO

BASE DE CÁLCULO DO ICMS	VALOR DO ICMS	BASE CÁLCULO ICMS SUBSTITUIÇÃO	VAL
537,85	40,26	0,00	0,0
VALOR DO FRETE	VALOR DO SEGURO	DESCONTO	OUTRAS DESPESAS ACESSÓRIAS
0,00	0,00	0,00	0,00

TRANSPORTADOR / VOLUMES TRANSPORTADOS

NOME / RAZÃO SOCIAL FRETE POR CONTA CÓDIGO ANTT  
**CARLOS CRISTIANO PFLEGER ME 0 - Emitente**

ENDEREÇO MUNICÍPIO  
**ESTRADA VARGINHA ALTA SN SAO PEDRO DE ALCANTARA**

QUANTIDADE ESPÉCIE MARCA NÚMERO  
**22 S**

DADOS DO PRODUTO / SERVIÇOS

CÓD. PROD.	DESCRIÇÃO DOS PRODUTOS / SERVIÇOS	NCM/SH	CST	CFOP	UNID	QUANTIDADE	V. U
1458	ARROZ PARBO 1KG MINUTINHO	10062010	000	5102	UN1	10.0000	
1508	FARINHA TRIGO DONA BENTA 1KG	11010010	000	5102	FD10	1.0000	
2519	FEIJAO CALDAO PRETO 1KG	07133319	000	5102	FD10	2.0000	
2702	LEITE LONGA VIDA TIROL INTEGRAL 1L	04012010	000	5102	CX12	8.0000	
1456	MARGARINA DELICIA 70% LIP500G C/SAL	15171000	000	5102	CX12	1.0000	

*Tit = 697609*  
*Creche*

CÁLCULO DO ISSQN

INSCRIÇÃO MUNICIPAL VALOR TOTAL DOS SERVIÇOS BASE DE CÁLCULO C

DADOS ADICIONAIS

INFORMAÇÕES COMPLEMENTARES  
 REDUCAO DE ICMS, CONF. ANEXO II, ART. 11, DOM RICMS/SC-PRODUTOS CESTA BASICA - NroCarga: 156870 -  
 NroPedido: 1637051 - NroPedidoCliente:0 - Forma Pagto: BOLETO - Valor Aprox. dos Tributos R\$ 143.30(26.64%) -  
 VOLUME: 3+10+9 = 22 ) A praça de pagamento desta fatura e o domicilio matriz e ou filial do fornecedor.

*[Handwritten signatures and initials]*

41

**Comprovante de Pagamento de Boleto**

Via Internet Banking CAIXA



<b>Banco Receptor:</b>	CAIXA ECONÔMICA FEDERAL
<b>Pagador Final / Efetivo</b>	
<b>CPF/CNPJ:</b>	83.883.306/0001-60
<b>Nome:</b>	SOCIEDADE DIVINA PROVIDENCIA
<b>Conta de débito:</b>	1877 / 003 / 00003836-5

<b>Representação numérica do código de barras:</b>	03399.37724 34900.000000 16588.301024 6 76460000025350
<b>Instituição Emissora - Nome do Banco:</b>	BANCO SANTANDER S.A.
<b>Código do Banco:</b>	033
<b>Pagador Final - Correntista</b>	
<b>Nome/Razão Social:</b>	SOCIEDADE DIVINA PROVIDENCIA
<b>CPF/CNPJ:</b>	83.883.306/0001-60

<b>Data do Vencimento:</b>	13/09/2018
<b>Data de Efetivação / Agendamento:</b>	27/08/2018
<b>Valor Nominal do Boleto:</b>	253,50
<b>Juros (R\$):</b>	0,00
<b>IOF (R\$):</b>	0,00
<b>Multa (R\$):</b>	0,00
<b>Desconto (R\$):</b>	0,00
<b>Abatimento (R\$):</b>	0,00
<b>Valor Calculado (R\$):</b>	253,50
<b>Valor Pago (R\$):</b>	253,50
<b>Identificação do Pagamento:</b>	NFE 11183 DOCE VIDA

**Data/hora da operação:** 27/08/2018 13:36:31**Código da operação:** 39340875  
**Chave de segurança:** KXVMEHPNC9A8F3RT

Operação realizada com sucesso conforme as informações fornecidas pelo cliente.

<b>DOCE VIDA COMERCIO DE BALAS E CHOCOLATES LTDA</b> Distribuidora de Chocolates  RUA: CONSELHEIRO MAFRA, 570 - CENTRO - FLORIANOPOLIS - SC - CEP: 88010-102 Fone: (48)3225-6271		<b>DANFE</b> Documento Auxiliar da Nota Fiscal Eletrônica 0 - ENTRADA 1 - SAÍDA <span style="border: 1px solid black; padding: 2px;">1</span> <b>Nº 000.011.183</b> <b>SÉRIE 001</b> <b>FOLHA 1/1</b>	 CHAVE DE ACESSO <b>4218 0803 508</b> Consulta d www.nfe.fazend PROTOCOLO DE AUTORIZAÇÃO <b>34</b>
NATUREZA DA OPERAÇÃO <b>VENDA DE MERCADORIA ADQUIRIDA OU RECEBIDA DE TERCEIROS</b>		INSCRIÇÃO ESTADUAL <b>253964903</b>	
INSCRIÇÃO ESTADUAL DO SUBSTITUTO TRIBUTÁRIO		INSCRIÇÃO ESTADUAL DO SUBSTITUTO TRIBUTÁRIO	

<b>DESTINATÁRIO / REMETENTE</b>			
NOME / RAZÃO SOCIAL <b>SOCIEDADE DIVINA PROVIDENCIA</b>			CNPJ / CPF <b>83.883</b>
ENDEREÇO <b>RUA HERMANN BLUMENAU, 102</b>		BAIRRO / DISTRITO <b>CENTRO</b>	
MUNICÍPIO <b>FLORIANOPOLIS</b>		UF <b>SC</b>	TELEFONE / FAX <b>3222-1409</b>

**FATURA**

**DADOS DA FATURA** - Número: 1638404 - Valor Original: R\$ 253,50 - Valor Desconto: R\$ 0,00 - V

**DUPLICATAS**

Número : 001  
 Vencimento: 13/09/2018  
 Valor : R\$ 253,50

**CÁLCULO DO IMPOSTO**

BASE DE CÁLCULO DO ICMS	VALOR DO ICMS	BASE DE CÁLCULO DO ICMS SUBST.	VALOR DO ICMS SUBST.	V. APROV.
253,50	43,10	0,00	0,00	
VALOR DO FRETE	VALOR DO SEGURO	DESCONTO	OUTRAS DESPESAS ACESSÓRIAS	VALOR DO I
0,00	0,00	0,00	0,00	

**TRANSPORTADOR / VOLUMES TRANSPORTADOS**

NOME / RAZÃO SOCIAL		FRETE POR CONTA <b>9 - SEM FRETE</b>	CÓDIGO ANTT
ENDEREÇO		MUNICÍPIO	
QUANTIDADE	ESPÉCIE	MARCA	NUMERAÇÃO

**DADOS DOS PRODUTOS / SERVIÇOS**

CÓDIGO PRODUTO	DESCRIÇÃO DO PRODUTO / SERVIÇO	NCM/SH	CST	CFOP	UNID.	QTDE.	VALOR UNITÁRIO	V. DE
4626	PAO DE MEL KRONE S/COB.400G	19059020	000	5102	PCT	9,00	4,95	
1190	BISC.TR.ROSQUINHAS LEITE 400 GR	19053100	000	5102	UN	4,00	5,95	
1188	BISC.TR.ROSQUINHAS CHOCOLATE 400G	19053100	000	5102	UN	5,00	5,95	
1189	BISC.TR.ROSQUINHAS COCO 400 GR	19053100	000	5102	UN	18,00	5,95	
4302	FLOCAO YOKI 500G	11031100	000	5102	UN	6,00	3,40	
0120	BOLACHAO MEL KRONE 500G	19059020	000	5102	PCT	2,00	6,45	
1185	BISC.TR.LEITE 375G	19053100	000	5102	UN	3,00	5,00	
Tit = 697717 creche								

**DADOS ADICIONAIS**

INFORMAÇÕES COMPLEMENTARES  
 G4321771





## 2ª Via - Comprovante de Pagamento de Boletto

Via Internet Banking CAIXA.

<b>Banco Receptor:</b>	CAIXA ECONÔMICA FEDERAL
<b>Pagador Final / Efetivo</b>	
<b>CPF/CNPJ:</b>	83.883.306/0001-60
<b>Nome:</b>	SOCIEDADE DIVINA PROVIDENCIA
<b>Conta de débito:</b>	1877 / 003 / 00003836-5

<b>Histórico do Pagamento:</b>	PG BLOQTO
<b>Representação numérica do código de barras:</b>	23790.3690.49138.240019.97200.442600 2 376360000025053
<b>Instituição Emissora - Nome do Banco:</b>	BANCO BRADESCO S/A
<b>Código do Banco:</b>	237
<b>Pagador Final - Correntista</b>	
<b>Nome/Razão Social:</b>	SOCIEDADE DIVINA PROVIDENCIA
<b>CPF/CNPJ:</b>	83.883.306/0001-60

<b>Data do Vencimento:</b>	03/09/2018
<b>Data de Efetivação / Agendamento:</b>	29/08/2018
<b>Valor Nominal do Boletto:</b>	250,53 ✓
<b>Juros (R\$):</b>	0,00
<b>IOF (R\$):</b>	0,00
<b>Multa (R\$):</b>	0,00
<b>Desconto (R\$):</b>	0,00
<b>Abatimento (R\$):</b>	0,00
<b>Valor Calculado (R\$):</b>	250,53
<b>Valor Pago (R\$):</b>	250,53
<b>Identificação do Pagamento:</b>	NFE 12598.HORTIFRUTI CUNH

<b>Data/hora da operação:</b>	29/08/2018 11:35:58
-------------------------------	---------------------

<b>Código da operação:</b>	041126858
<b>Chave de segurança:</b>	GNMCPJYMRMM9V94W

RECEBEMOS DE HORTIFRUTI CUNHA LTDA ME OS PRODUTOS / SERVIÇOS CONSTANTES DA NOTA FISCAL INDICADO AO LADO	IDENTIFICAÇÃO E ASSINATURA DO RECEBEDOR	NF-e Nº 000012598 SÉRIE 001
---	---	-----------------------------------

44

IDENTIFICAÇÃO DO EMITENTE <b>HORTIFRUTI CUNHA LTDA ME</b> ROD BR 101, KM 205, S/N CEASA BOX 115B - BARREIROS - CEP:88117-000 - SAO JOSE - SC TEL: (48)9921-4786	<b>DANFE</b> DOCUMENTO AUXILIAR DA NOTA FISCAL ELETRÔNICA 0 - ENTRADA 1 - SAÍDA <b>Nº 000012598 FL. 1 / 1</b> SÉRIE 001	 CHAVE DE ACESSO 4218 0802 6561 1900 0142 5500 1000 0125 9810 0012 5988 Consulta de autenticidade no portal nacional da NF-e www.nfe.fazenda.gov.br/portal ou no site da Sefaz Autorizadora
NATUREZA DE OPERAÇÃO <b>VENDA</b>	PROTOCOLO DE AUTORIZAÇÃO DE USO 342180117290808 28/08/2018 16:03:24	
INSCRIÇÃO ESTADUAL 253761832	INSCRIÇÃO ESTADUAL DO SUBST. TRIB.	CNPJ 02.656.119/0001-42

DESTINATÁRIO / REMETENTE NOME / RAZÃO SOCIAL <b>SOCIEDADE DIVINA PROVIDENCIA</b>		CNPJ / CPF 83.883.306/0001-60	DATA DA EMISSÃO 28/08/2018
ENDEREÇO <b>R HERMANN BLUMENAU, 102</b>		BAIRRO / DISTRITO <b>CENTRO</b>	CEP 88020-020
MUNICÍPIO <b>FLORIANOPOLIS</b>	FONE / FAX	UF <b>SC</b>	INSCRIÇÃO ESTADUAL
			HORA DA SAÍDA 28/08/2018

Nº DUPLICATA	VENC.	VALOR	Nº DUPLICATA	VENC.	VALOR	Nº DUPLICATA	VENC.	VALOR	Nº DUPLICATA	VENC.	VALOR
0	27/09/2018	250,53									

<b>CÁLCULO DO IMPOSTO</b>					
BASE DE CÁLCULO DO ICMS	VALOR DO ICMS	BASE CÁLC. ICMS SUBST.	VALOR DO ICMS SUBST.	VALOR APROX. DOS TRIBUTOS	VALOR TOTAL DOS PRODUTOS
0,00	0,00	0,00	0,00	43,13	250,53
VALOR DO FRETE	VALOR DO SEGURO	DESCONTO	OUTRAS DESP. ACESS.	VALOR DO IPI	VALOR TOTAL DA NOTA
0,00	0,00	0,00	0,00	0,00	250,53

TRANSPORTADOR / VOLUMES TRANSPORTADOS RAZÃO SOCIAL		FRETE POR CONTA 9 - SEM FRETE	CÓDIGO ANTT	PLACA DO VEÍCULO	UF	CNPJ / CPF
ENDEREÇO		MUNICÍPIO			UF	INSCRIÇÃO ESTADUAL
QUANTIDADE	ESPECIE	MARCA	NUMERAÇÃO	PESO BRUTO	PESO LÍQUIDO	

CÓDIGO DO PROD./SERV.	DESCRIÇÃO DO PRODUTO/SERVIÇO	NCM/SH	CSOSN	CFOP	UNID.	QUANT.	VALOR UNITARIO	VALOR DESCONTO	VALOR LÍQUIDO	BASE CÁLC. ICMS	VALOR I.C.M.S.	VALOR I.P.I.	ALÍQUOTAS ICMS	ALÍQUOTAS IPI
9	ABOBORA SECA - 20KG	07099300	0400	5102	SC	1,0000	29,2800	0,00	29,28	0,00	0,00	0,00	0,00	0,00
72	ALHO	07032090	0400	5102	KG	1,0000	16,0000	0,00	16,00	0,00	0,00	0,00	0,00	0,00
45	BANANA BRANCA	08039000	0400	5102	CX	0,5000	50,0000	0,00	25,00	0,00	0,00	0,00	0,00	0,00
51	BATATA INGLESA	07101000	0400	5102	SC	0,2500	43,1200	0,00	10,78	0,00	0,00	0,00	0,00	0,00
15	BETERRABA - 20KG	07069000	0400	5102	CX	1,0000	29,4900	0,00	29,49	0,00	0,00	0,00	0,00	0,00
18	CEBOLA - 19KG	07122000	0400	5102	SC	0,5000	23,1400	0,00	11,57	0,00	0,00	0,00	0,00	0,00
53	MACA GALA	08081000	0400	5102	CX	0,5000	100,0000	0,00	50,00	0,00	0,00	0,00	0,00	0,00
52	OVO DE GALINHA	04072900	0400	5102	CX	0,2500	176,0000	0,00	44,00	0,00	0,00	0,00	0,00	0,00
30	PEPINO - 20KG	07070000	0400	5102	CX	1,0000	34,4100	0,00	34,41	0,00	0,00	0,00	0,00	0,00

Tit = 697882 - creche

DADOS ADICIONAIS	RESERVADO AO FISCO
INFORMAÇÕES COMPLEMENTARES MD5: 954E9F55326E14E52B15CA19678A5ABF DOCUMENTO EMITIDO POR OPTANTE DO SIMPLES NACIONAL	

0

0



ESTADO DE SANTA CATARINA  
PREFEITURA MUNICIPAL DE FLORIANOPOLIS

Nota de Empenho

Data:  
Nº do empenho:  
Ordinário  
Processo :

02/07/2018  
6323/18

C.N.P.J.: 82.892.282/0001-43  
Município: FLORIANOPOLIS

Órgão: 19 - SECRETARIA MUNICIPAL DE EDUCAÇÃO  
Unidade: 19.01 - SECRETARIA MUNICIPAL DA EDUCAÇÃO  
Funcional: 12.365.0103 - 103 - "EDUCAÇÃO"  
Projeto/Atividade: 2.928 - TRANSFERÊNCIA POR CONV. A ENTIDADES FILANTRÓPICAS ED. INF.  
Elemento: 3.3.50.43.00.00.00.0080 - Subvencoes Sociais  
Cód. Detalham.: 0 - Sem detalhamento das destinações de recursos  
Código reduzido: 000431  
Tipo de Despesa: 33504305 - Subvenções Sociais Alimentação - Educação Infantil

Dotação Inicial: 7.700.000,00  
Suplementações: 1.900.000,00  
Anulações: 0,00  
Total (A): 9.600.000,00

Empenhos anteriores : 3.910.960,81  
Valor do empenho : 4.500,00  
Valor Anulado: 0,00  
Total ( B ) : 3.915.460,81  
Saldo ( A - B ) : 5.684.539,19

Credor: 5104 / SOCIEDADE DIVINA PROVIDENCIA  
Endereço: RUA HERMANN BLUMENAU 102  
C.N.P.J.: 83.883.306/0001-60  
Banco: 104 - 104-CAIXA ECONÔMICA FEDERAL

Cidade: FLORIANOPOLIS  
Inscr.Est./Ident.Prof.:  
Agência: 1877-5

UF: SC  
Conta Corrente: 3836-5

Especificação: 1  
PELAS SUBVENÇÕES REFERENTE REPASSE PARA ATENDIMENTO DE 87 CRIANÇAS NA EDUCAÇÃO INFANTIL, CONFORME TERMO DE FOMENTO Nº 048/2018, 6ª PARCELA DE ALIMENTAÇÃO 2018.

Fonte de recursos : Ordinário  
Total geral : 4.500,00

Fica empenhada a importância de 4.500,00 (quatro mil e quinhentos reais)

Fundamento legal : 48/2018  
Modal. licitação : Dispensa de Licitação p/ Compras e Serviços  
Contrato :

Data : 29/03/2018  
Número : 31/2018  
Data : 15/03/2018  
Data :

Banco: Cheque Núm: Ordem Banc. Núm: Data Pagamento

Responsável pela Emissão  
(com carimbo)

Recibo do Credor

Ordenador da Despesa

Constâncio Alberto Salles Maciel  
Sec. Municipal da Fazenda

Silviana M<sup>te</sup> Soster Teixeira  
Secretaria Municipal de Educação  
nº 16.011-3



ANEXO XIII, parte integrante do Decreto n. 17.361/17 que regulamenta a Lei n. 13.019 de 2014, alterada pela Lei n. 13.204 de 2015.

RELATÓRIO TÉCNICO

COMISSÃO DE MONITORAMENTO E AVALIAÇÃO – PARTE 1º

Protocolo de Entrada nº.: _____	Data: 30/08/2018		
Organização da Sociedade Civil: <b>SOCIEDADE DIVINA PROVIDÊNCIA</b>			
Unidade Gestora de Origem: SME – PMF			
Nota de Empenho (NE) nº: 6323/18			
Valor da Liberação: R\$ 4.500,00	Data: 09/08/2018		
<b>Categoria</b>			
<input checked="" type="checkbox"/> Subvenção                      ( ) Contribuição                      ( ) Auxílio			
<b>Tipo de Parceria:</b>			
( ) Termo de Colaboração <input checked="" type="checkbox"/> Termo de Fomento      ( ) Acordo de Cooperação      ( ) Convênios			
Número: 048/2018.			
<b>Modalidade:</b>			
( ) Chamamento Público                      (X) Dispensa                      ( ) Inexigibilidade                      ( ) Convênio			
Número: 031/2018.			
Esta Prestação é referente a parcela nº.: <b>06 ALIMENTAÇÃO 2018.</b>			
<b>Lista de Verificação de Admissibilidade de PC</b>	<b>Norma Legal</b>	<b>Sim</b>	<b>Não</b>
<b>1. Processo Administrativo Inicial</b>			
1.1 Houve abertura de processo administrativo para a concessão do recurso?	Decreto n. 17.361, de 2017, art. 9º.	X	
1.2 No caso de ausência do chamamento público, foi expressamente justificada pelo responsável pela unidade gestora?	Decreto n. 17.361, de 2017, art. 14.	X	
1.3 O extrato da justificativa foi publicado no diário oficial do município?	Decreto n. 17.361, de 2017, art. 14, § 1º	X	
1.4 Houve impugnação da justificativa?	Decreto n. 17.361, de 2017, art. 14, § 2º		X
<b>2. Termo de Parceria</b>			
2.1 Consta no processo a cópia do Termo de parceria ou Acordo de Cooperação?	IN 14/2012, art. 50 - TCE/SC	X	
2.2 O Termo de Parceria ou o Acordo de Cooperação, seguiram as normas determinadas no art. 36 do Decreto Municipal nº 17.361/17?	Decreto n. 17.361, de 2017, art. 36;		NA
<b>3. Plano de Trabalho</b>			
3.1 O Plano de Trabalho foi devidamente aprovado pelos responsáveis, inclusive pela Assessoria Jurídica?	Decreto n. 17.361, de 2017, art. 26;	X	
3.2 Consta a forma de execução das atividades ou dos projetos e de cumprimento das metas a elas atreladas?	Decreto n. 17.361, de 2017, art. 25 IV.	X	
3.3 Está descrito os valores a serem repassados mediante cronograma de desembolso?	Decreto n. 17.361, de 2017, art. 25 V.	X	
3.4 Está contemplada a definição dos parâmetros a serem utilizados para aferição do cumprimento das metas?	Decreto n. 17.361, de 2017, art. 25º VI.	X	
3.5 Houve alteração no termo de fomento, colaboração ou no plano de trabalho?	Decreto n. 17.361, de 2017, art. 26.		X
3.6 Consta no processo a cópia da alteração (Termo Aditivo ou Apostilamento) ser for o caso?	Decreto n. 17.361, de 2017, art.37.		NA
<b>4. Atuação em Rede</b>			
4.1 A atuação em rede está prevista no edital de chamamento público?	Decreto n. 17.361, de 2017, art. 16.		NA
4.2 A organização da sociedade civil que atuará em rede possui no	Decreto n. 17.361, de 2017, art. 16.	X	



**Estado de Santa Catarina**  
**Prefeitura Municipal de Florianópolis**  
**Gabinete do Prefeito**

mínimo 5 (cinco) anos de inscrição no cadastro nacional de pessoa jurídica – CNPJ.			
4.3 A cópia da celebração do termo de atuação em rede pactuado entre a organização da sociedade civil e a partícipe foi entregue na unidade gestora?	Decreto n. 17.361, de 2017, art. 17.		X
<b>5. Prestação de Contas</b>			
5.1 A prestação de contas possui capa?	Decreto n. 17.361, de 2017, art. 59.	X	
5.2 Consta o Ofício de encaminhamento da prestação de contas assinado pelo presidente da Organização da Sociedade Civil?	Decreto n. 17.361, de 2017, art. 59.	X	
5.3 Prestação de contas foi entregue no prazo legal?	Decreto 17.361, de 2017, art. 58. IN 14/2012, art. 44 - TCE/SC.	X	
5.4 A prestação de contas é provisória a título de fiscalização?	Decreto 17.361, de 2017, art. 58. IN 14/2012, art. 44 - TCE/SC.		X
5.5 Prestação de contas está organizada por parcela, conforme item de despesa, em folha A-4 e numerada?	Decreto n. 17.361, de 2017, art. 59. IN 14/2012, art. 38 - TCE/SC.	X	
5.6 Consta a cópia do Plano de Trabalho?	Decreto n. 17.361, de 2014, art. 25. IN 14/2012, art. 21 - TCE/SC.	X	
5.7 As metas quantitativas e mensuráveis propostas foram atingidas?	Decreto n. 17.361, de 2017, art. 25.	X	
5.8 Caso negativo, houve justificativa?	Decreto n. 17.361, de 2017, art. 25.		NA
<b>6. Relatório de Execução Financeira</b>			
6.1 Consta no processo a cópia da Nota de Empenho?	IN 14/2012, art. 39 - TCE/SC	X	
6.2 Consta o relatório de execução financeira – Balancete?	Decreto n. 17.361, de 2017, art. 59. IN 14/2012, art. 43 - TCE/SC.	X	
6.3 O relatório está assinado pelo presidente e/ou procurador da organização da sociedade civil?	Decreto n. 17.361, de 2017, art. 59 IN 14/2012, art. 43 - TCE/SC.	X	
6.4 O relatório está assinado pelo responsável financeira da organização da sociedade civil?	Decreto n. 17.361, de 2017, art. 59 IN 14/2012, art. 43 - TCE/SC.	X	
6.5 Consta o extrato da conta bancária com movimentação completa do período?	Decreto n. 17.361, de 2017, art. 59 IN 14/2012, art. 43 - TCE/SC.	X	
6.6 A conta bancária é específica?	Decreto n. 17.361, de 2017, art. 45 IN 14/2012, art. 27 - TCE/SC.	X	
6.7 Houve aplicação financeira dos recursos?	Decreto n. 17.361, de 2017, art. 53. IN 14/2012, art. 29 - TCE/SC.		X
6.8 O recurso foi integralmente utilizado?	Decreto n. 17.361, de 2017, art. 54.	X	
6.9 Houve devolução do saldo remanescente?	Decreto n. 17.361, de 2014, art.59. IN 14/2012, art. 47 - TCE/SC.		X
6.10 Há cópias das transferências eletrônicas ou ordens bancárias vinculadas às despesas comprovadas?	Decreto n. 17.361, de 2017, art.56. Decreto n. 17.361, de 2017, art.59. IN 14/2012, art. 27 - TCE/SC.	X	
6.11 Os documentos fiscais da execução da despesa estão nome da Organização da sociedade civil ou parceira da rede?	Decreto n. 17.361, de 2017, art. 59. IN 14/2012, art. 30 - TCE/SC.	X	
6.12 Os documentos fiscais possuem data, durante a vigência do Termo de parceria ou do Acordo de Cooperação?	Decreto n. 17.361, de 2017, art. 52.	X	
6.13 O documento fiscal consta a descrição completa do serviço/material?	IN 14/2012, art. 30 - TCE/SC.	X	
6.14 O documento fiscal consta quantidade, valor unitário e total do produto/serviço?	IN 14/2012, art. 30 - TCE/SC.	X	
6.15 Consta no documento fiscal a certificação que o material foi recebido ou o serviço prestado?	Decreto n. 17.361, de 2017, art.59. IN 14/2012, art. 36 - TCE/SC.	X	
6.16 Consta na prestação de contas Nota Fiscal Avulsa com o respectivo Documento de Arrecadação Municipal - DAM ?	Decreto n. 17.361, de 2017, art.59.		X
6.17 Há despesa com pagamento de Folha de pessoal?	Decreto n. 17.361, de 2017, art.51.		NA
6.18 Apresentou Guia de Recolhimento INSS (GPS)?	Decreto n. 17.361, de 2017, art.51.		NA
6.19 Apresentou Guia de Recolhimento FGTS (GRF)	Decreto n. 17.361, de 2017, art.51.		NA



Estado de Santa Catarina  
Prefeitura Municipal de Florianópolis  
Gabinete do Prefeito

Receita	
Transferência	Valor
Recurso recebido:	R\$ 4.500,00
Aplicação Financeira:	Não há
Recursos Próprios	R\$ 11,79
<b>Total:</b>	<b>R\$ 4.511,79</b>
Despesa	
1) Despesas Correntes	
1.1) Material de Consumo:	Não há
1.1.1) Pagamento de Pessoal	Não há
1.1.2) Encargos	Não há
1.1.3) Higiene e Limpeza	Não há
1.1.4) Material Didático	Não há
1.1.5) Material de Expediente	Não há
1.2) Outros Serviços de Terceiros	Não há
1.3) Alimentação	R\$ 4.511,79
<b>Total (1):</b>	<b>R\$ 4.511,79</b>
2) Despesa de Capital	
2.1) Equipamentos e Material Permanente	Não há
<b>Total (2):</b>	<b>Não há</b>
3) Custos Indiretos	
Internet:	Não há
Transporte:	Não há
Aluguel:	Não há
Telefone:	Não há
Água:	Não há
Luz:	Não há
Gás	Não há
Assessoria Jurídica:	Não há
Serviços Contábeis:	Não há
Outros Custos: (especificar)	Não há
<b>Total (3):</b>	<b>Não há</b>
<b>Total (1+2+3)</b>	<b>R\$ 4.511,79</b>
4) Despesas Glosadas:	Não há
5) Saldo a devolver:	Não há
6) Saldo a transportar	Não há
7) Saldo devolvido	Não há

7. Custos	Norma Legal	Sim	Não
7.1 Os custos indiretos estão vinculados à execução do projeto?	Decreto n. 17.361, de 2017, art.25. Decreto n. 17.361, de 2017, art.51.		NA
7.2 Os custos indiretos então dentro do percentual máximo de 15%?	Decreto n. 17.361, de 2017, art.25. Decreto n. 17.361, de 2017, art.51.		NA
7.3 Houve a aquisição de equipamentos e matérias permanentes essenciais à consecução do objeto?	Decreto n. 17.361, de 2017, art.51.		X
7.4 Caso positivo, o bem foi gravado com cláusula de inalienabilidade?	Decreto n. 17.361, de 2017, art.51.		NA



**Estado de Santa Catarina**  
**Prefeitura Municipal de Florianópolis**  
**Gabinete do Prefeito**

7.5 A despesa foi executada conforme Plano de Trabalho aprovado?	Decreto n. 17.361, de 2017, art.25 e art.26. IN 14/2012, art. 47 - TCE/SC.	X	
7.6 Consta Fotografia ou outras mídias sobre a execução do projeto?	Decreto n. 17.361, de 2017, art.59. IN 14/2012, art. 43 - TCE/SC.	X	
7.7 Há comprovação de despesa com combustível?	IN 14/2012, art. 30 - TCE/SC.		NA
7.8 Há comprovação de despesa com publicidade?	IN 14/2012, art. 34 - TCE/SC.		NA
7.9 Há comprovação de despesa com alimentação?	IN 14/2012, art. 43 - TCE/SC	X	
7.10 Há comprovação de despesa com assessoria?	IN 14/2012, art. 43 - TCE/SC		NA
7.11 Há comprovação de despesa com locação de veículo (transporte)?	IN 14/2012, art. 43 - TCE/SC		NA
7.12 Há comprovação de despesa com curso, seminário, Workshop?	IN 14/2012, art. 43 - TCE/SC		NA
7.13 Há comprovação de despesa com locação de equipamentos?	IN 14/2012, art. 43 - TCE/SC		NA

A Comissão de Monitoramento e Avaliação, no uso de suas atribuições e, em conformidade com o art. 40, art. 41 e art. 42, do Decreto nº. 17.362, de 15 de março de 2017, relata que:

1. As atividades propostas no plano de trabalho foram desenvolvidas da seguinte conforme o plano previamente aprovado.
2. Quanto às metas estabelecidas, conforme o plano de trabalho e indicador proposto, verificou-se que as metas foram atingidas.
3. A visita in loco foi comunicada a Entidade, conforme estabelece o § 3º, art. 40, do Decreto Municipal nº 17.361/2017. (Verificar o ofício nº 1339/2017/GS/SME/PMF).
4. As visitas in loco foram realizadas, conforme o ofício nº 1339/2017/GS/SME/PMF.
5. O relatório da visita in loco foi encaminhado à organização da sociedade civil, em \_\_\_/\_\_\_/\_\_\_, conforme determina o § 4º, art. 40, do Decreto Municipal nº 17.361/2017, (Verificar o ofício nº 1339/2017/GS/SME/PMF.)

## CONCLUSÃO

Desta forma, após análise da documentação apresentada, a Comissão de Monitoramento e Avaliação, quanto à análise dos pré-requisitos exigidos para a prestação de contas e a execução das despesas, registra os seguintes apontamentos:

### RESTRICÇÕES:

**OBSERVAÇÃO:** Onde se lê no balancete data 13/07/2018, referente à nota fiscal nº. 1522298, retificar para 15/07/2018.



**Estado de Santa Catarina**  
**Prefeitura Municipal de Florianópolis**  
**Gabinete do Prefeito**

Assim sendo, esta comissão nomeada através da portaria nº.586/2018 publicada no Diário Oficial do Município nº 2119 de 31 de janeiro de 2018, exara o parecer pela ( X )APROVAÇÃO ( )REPROVAÇÃO desta prestação de contas.

Florianópolis, 31 de agosto de 2018.

- (X) Regular.
- ( ) Regular com ressalva.
- ( ) Irregular, para abertura de diligência.

---

**Sonia Santos de Lima de Carvalho**  
**MATRÍCULA Nº : 13104-0**  
Comissão de Monitoramento e Avaliação

---

**Tatiana da Rosa Pereira da Silva**  
**MATRÍCULA Nº :16032-6**  
Comissão de Monitoramento e Avaliação

---

**Vera Lúcia Klein**  
**MATRÍCULA Nº : 10650-0**  
Comissão de Monitoramento e Avaliação

---

  
**Silvana Ramos Lento**  
**MATRÍCULA Nº : 21305-5**  
Secretária da Comissão de Monitoramento e Avaliação

---

**Sandra Regina Engelke**  
**MATRÍCULA Nº : 15017-7**  
Presidente da Comissão de Monitoramento e Avaliação

ANÁLISE DA 6<sup>a</sup> PARCELA DE ( ) SUBVENÇÃO (X) ALIMENTAÇÃO

INSTITUIÇÃO: Sociedade Divina Providência

ANALISADA EM: 31 / 08 / 2018.

*Priscila Rosset Rech*

Priscila Rosset Rech  
Matrícula: 44421-9



**Estado de Santa Catarina**  
**Prefeitura Municipal de Florianópolis**  
**Gabinete do Prefeito**

ANEXO XIV, parte integrante do Decreto n. 17.361/17 que regulamenta a Lei n. 13.019 de 2014, alterada pela Lei n. 13.204 de 2015.  
**PARECER DE ADMISSIBILIDADE DO GESTOR DO TERMO – PARTE 2º**

Protocolo de Entrada nº:	Data: 30/08/2018
Organização da Sociedade Civil Beneficiada: <b>SOCIEDADE DIVINA PROVIDÊNCIA</b>	
Unidade Gestora de Origem: <b>Secretaria Municipal de Educação</b>	
Nota de Empenho (NE) nº: 6323/18	
Valor da Liberação: R\$ 4.500,00	Data: 09/08/2018
<b>Categoria</b>	
(X) Alimentação	( ) Contribuição ( ) Auxílio
<b>Tipo de Parceria:</b>	
( ) Termo de Colaboração	(X) Termo de Fomento ( ) Acordo de Cooperação ( ) Convênio
Número: 048/2018	
<b>Modalidade:</b>	
( ) Chamamento Público	(X) Dispensa ( ) Inexigibilidade
Número: 031/2018	
Esta Prestação é referente à parcela nº.: <b>06 ALIMENTAÇÃO 2018.</b>	
Portaria de nomeação do Gestor do Termo nº.: 182/2017 Publicada no Diário Oficial nº.: 2228	

Lista de Verificação de Admissibilidade de PC	Norma Legal	Sim	Não
1. O relatório da Comissão de Avaliação e Monitoramento está de acordo com o que determina o Decreto?	Decreto n. 17.361, de 2017, art. 40 e 41		
2. Consta no relatório da Comissão de avaliação e Monitoramento a cópia da Portaria de designação dos seus membros?	Decreto n. 17.361, de 2017, art. 40		
3. A Comissão de Avaliação e Monitoramento solicitou abertura de diligência?	Decreto n. 17.361, de 2017, art. 62		
4. Pode-se considerar, com base no relatório de avaliação e monitoramento, que as metas foram alcançadas, conforme proposto no plano de trabalho?	Decreto n. 17.361, de 2017, art. 39		
5. O relatório de avaliação e monitoramento conclui pela aprovação da prestação de contas?	Decreto n. 17.361, de 2017, art. 41		
6. Verifica-se algum indício de irregularidade no processo?	Decreto n. 17.361, de 2017, art. 39,V		
7. A prefeitura realizou fiscalizações preventivas na ONG?	Decreto n. 17.361, de 2017, art. 41.		
8. Se a resposta acima for positiva, a ONG está em dia com as prestações de contas?	Decreto n. 17.361, de 2017, art. 28, XV		
9. A execução da despesa está vinculada ao objeto proposto?	Decreto n. 17.361, de 2017, art.25. IN 14/2012, art. 47 - TCE/SC		
10. A ONG foi alvo de alguma denúncia?			
11. O processo de prestação de contas deve ser melhorado?			
12. A ONG necessita de curso de formação para melhor executar o processo de prestação de contas?			
13. Necessita de fiscalização aprimorada?			

O Gestor do Termo, no uso de suas atribuições e em conformidade com o art. 39, do Decreto Municipal nº. 17.361, de 16 de março de 2017, após análise dos documentos apresentados pela Organização da Sociedade Civil e do relatório técnico emitido pela Comissão de Avaliação e Monitoramento, descreve que:

1. A ONG Sociedade Divina Providência alcançou os resultados e benefícios de acordo com as metas propostas no plano de trabalho.

\*A visita de fiscalização do gestor do termo só será realizada caso o parecer da Comissão de Monitoramento e Avaliação justifique tal necessidade (Vide Ofício nº 1339/2017/GS/SME/PMF).

Não atingindo as metas propostas, conforme indicado na proposta: Solicita-se abertura de diligência para, no prazo máximo de 15 (quinze) dias, justificar sobre o fato, desde então ficando a entidade impedida de receber novos recursos de qualquer órgão da Administração Direta e Indireta do Município (Somente quando não atingiu as metas).

**CONCLUSÃO**

Desta forma, após acompanhamento do projeto, da análise dos documentos apresentados pela ONG e do relatório técnico emitido pela Comissão de Monitoramento e Avaliação, registram-se os seguintes apontamentos:

**RESTRICÇÕES:** não há.

**RECOMENDAÇÕES:** observar a data para prestação de contas no prazo que prevê o decreto 17.361/17.

Assim sendo, concluo pela ( ) APROVAÇÃO/( ) REPROVAÇÃO desta prestação de contas.

- ( ) Regular  
 ( ) Regular com ressalva  
 ( ) Irregular, para abertura de diligência

Florianópolis, \_\_\_\_ de \_\_\_\_\_ de 2018.

\_\_\_\_\_  
 Daniele de Alarcão Novaes  
 Matrícula 44620-3



**ANEXO XVI, parte integrante do Decreto n. 17.361/17 que regulamenta a Lei Federal n. 13.019 de 2014,**

**PARECER DE ADMISSIBILIDADE FINAL**

alterada pela Lei Federal n. 13.204 de 2015.

**CONTROLE INTERNO E SECRETÁRIO DA UNIDADE GESTORA- PARTE 4º**

Protocolo de Entrada n.º: OE 1574/SME/DAF/2018	Data: 27/07/2018
Organização da Sociedade Civil Beneficiária: SOCIEDADE DIVINA PROVIDENCIA	
Unidade Gestora de Origem: SECRETARIA DE EDUCAÇÃO	
Nota de Empenho (NE) n.º: 6323/2018	Data: 02/07/2018
Valor da Liberação: R\$ 4.500,00	Data: 09/08/2018
Categoria	
( ) Subvenção	( ) Contribuição
( ) Auxílio	(X) Alimentação
Tipo de Parceria:	
( ) Termo de Colaboração	(X) Termo de Fomento
Número: 048/PMF/SME/2018	( ) Acordo de Cooperação
Modalidade:	( ) Convênio
( ) Chamamento Público	(X) Dispensa
( ) Inexigibilidade	( ) NA
Número: 031/2018	
Esta Prestação é referente a parcela n.º: 6º/2018 - Alimentação	

A Superintendência da Transparência e Controle, após análise dos documentos apresentados pela Organização da Sociedade Civil, do relatório técnico emitido pela Comissão de Monitoramento e Avaliação, do Parecer do Gestor e da análise do setor de prestação de contas ou arns, descreve que, **NAO HA RESTRIÇÕES, no entanto, RECOMENDAMOS:**

**A UNIDADE GESTORA:**

1 - Que sejam rubricadas todas as páginas do Relatório da Comissão.

**A ENTIDADE:**

1 - Que ao inserir fotos junto à prestação de contas, estas estejam datadas.  
2 - Que observe e cumpra as orientações da Unidade Gestora do Termo.

Assim sendo, **CONSIDERAMOS:**

(X) Regular e recomendamos a baixa contábil.

( ) Regular com ressalva e recomendamos a baixa contábil.

( ) Irregular, para abertura de diligência.

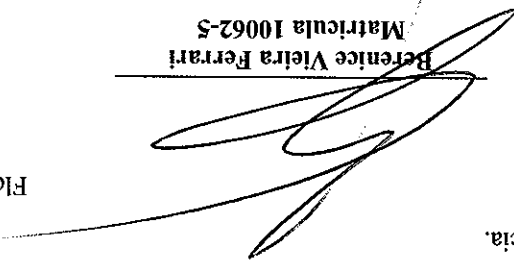
  
Berenice Vieira Ferrari  
Matricula 10062-5

Florianópolis, 18 de fevereiro de 2018.

Sandro José da Silva

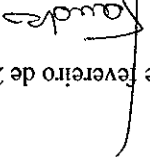

Superintendente da

Transparência e Controle

Prefeitura Municipal de Florianópolis

O Secretário responsável pela Unidade Gestora, após análise dos documentos apresentados, conclui pela:

( ) Regular, para a baixa contábil.

( ) Regular com ressalva, para a baixa contábil.

( ) Irregular, para abertura de diligência.

Florianópolis, \_\_\_\_/\_\_\_\_/\_\_\_\_.

Secretário da Unidade Gestora