



PREFEITURA MUNICIPAL DE FLORIANÓPOLIS
SECRETARIA MUNICIPAL DE EDUCAÇÃO
GABINETE DO SECRETÁRIO

Protocolo de Entrada nº.: OE 1566/ SME/DAF/2018	Data: 27/07/2018
Entidade Beneficiada.: Sociedade Divina Providência	
Órgão de Origem.: Secretaria Municipal de Educação	
Nota de Empenho.: nº 5579/2018	
Elemento da Despesa.: Alimentação	
Valor Liberado.: R\$ 4.500,00	Data: 09/07/2018
Termo de Fomento nº.: 048/ PMF/SME/2018	
Parcela nº.:	

O Secretário Municipal de Educação responsável pela unidade Gestora, após análise dos Pareceres Técnicos exarados pelo corpo de Analistas desta secretaria e pelos Analistas da Superintendência de Transparência e Controle, conclui que:

- Regular, para baixa contábil.
- Regular com ressalva, para baixa contábil
- Irregular, para abertura de diligência

Florianópolis, 22 de maio de 2019.

Maurício Fernandes Pereira
Secretário Municipal de Educação

PREFEITURA MUNICIPAL DE FLORIANÓPOLIS
Secretaria Municipal de Educação
DIOP - Diretoria Operacional
SPTC – Setor de Parcerias e
Termos de Colaboração – ONGs

OK
ADRIANO

ENTIDADE: SOCIEDADE DIVINA PROVIDÊNCIA

CREDOR: 5104

Nº DO CONVÊNIO: 048/2018

EMPENHO: 5579/18

PARCELA: 5ª

Alimentação

Subvenção

CE 1566/SME/DAF/2018

CJ 36 GABRE/STC/GAB/2019.

DA SOCIEDADE DIVINA PROVIDÊNCIA
À PREFEITURA MUNICIPAL DE FLORIANÓPOLIS - SC
PRESTAÇÃO DE CONTAS - Nº 048/PMF/SME/2018
ATENDIMENTO CRECHE E EDUCAÇÃO INFANTIL

VALOR: R\$ 4,500,00

ALIMENTAÇÃO

5ª PARCELA ALIMENTAÇÃO

FLORIANÓPOLIS, 30 DE JULHO DE 2018

1ª VIA

ANEXO VIII, parte integrante do Decreto n. 17.361, de 2017 que regulamenta a Lei n. 13.019 de 2014, alterada pela Lei n. 13.204 de 2015.

PROTOCOLO Nº	DATA:
Nome da Entidade:	SOCIEDADE DIVINA PROVIDENCIA
Título do Projeto:	ATENDIMENTO CRECHE E EDUCACAO INFANTIL
Número do Termo de Colaboração ou Termo de Fomento:	Nº 048/PMF/SME/2018
Valor transferido:	4.500,00
Número da parcela:	05ª PARCELA
Número de folhas que constam no processo:	
Nome do Responsável:	HILDA MARIA DE JESUS
Contato: Fone/e-mail.	
(48) 3212-4800 99659-5454 e-mail: financeiro@sdp.org.br / ir-ilda@hotmail.com	

Receber somente com a apresentação de todos os itens abaixo.

Esta prestação de contas está organizada da seguinte forma:	Sim	Não
ANEXO IX - Ofício de encaminhamento	<input checked="" type="checkbox"/>	
Assinado pelo presidente da organização da sociedade civil e pelo responsável financeiro quando houver	<input checked="" type="checkbox"/>	
Prestação de contas organizada em folha A4	<input checked="" type="checkbox"/>	
As Folhas estão numeradas sequencialmente	<input checked="" type="checkbox"/>	
ANEXO VI - Plano de Trabalho		
Autorização de Remanejamento de Recursos (se houver) ()	<input checked="" type="checkbox"/>	
Comunicação de Troca de Funcionários ()	<input checked="" type="checkbox"/>	
ANEXO VII - Declaração de recebimento do recurso e aplicação	<input checked="" type="checkbox"/>	
ANEXO VIII - Capa	<input checked="" type="checkbox"/>	
ANEXO X - Declaração firmada por dirigente da entidade beneficiada acerca do cumprimento dos objetivos previstos, quanto à aplicação dos recursos repassados	<input checked="" type="checkbox"/>	
ANEXO XI - Relatório de execução financeira		
Balancete (Relação das despesas e receitas efetivamente realizadas)	<input checked="" type="checkbox"/>	
Assinado pelo seu Representante Legal e o Responsável Financeiro	<input checked="" type="checkbox"/>	
Original do extrato bancário da conta específica	<input checked="" type="checkbox"/>	
Original dos comprovantes das despesas emitidos em nome da organização da sociedade civil beneficiada com os devidos termos de aceite.		
Nota Fiscal (x)		
Contracheque ()		
ENCARGOS: INSS () FGTS () PIS () IR () GFIP ()	<input checked="" type="checkbox"/>	<input checked="" type="checkbox"/>
Lista dos Beneficiados com Alimentação (x)		
Comprovante do recolhimento do DAM, quando da utilização da Nota Fiscal Avulsa.		<input checked="" type="checkbox"/>
ANEXO EDUCAÇÃO - Relatório de cumprimento dos objetivos		
Fotografias do Projeto, mídias eletrônicas, material visual promocional do evento;	<input checked="" type="checkbox"/>	
Relatório emitido pela Comissão de monitoramento e avaliação, exceto nos casos de inexigibilidade e dispensa do chamamento público.	<input checked="" type="checkbox"/>	
Fotografias do projeto, mídias eletrônicas, material visual promocional do evento.		

Data:	Nome, Matrícula e Assinatura do Servidor
01/08/2018	<i>Brucila Ronet Rech</i>



Sociedade
Divina
Providência

CNPJ: 83.883.306/0001-60
Rua Hermann Blumenau, 102 – Centro
Florianópolis – SC – CEP: 88020-020
Fone: (48) 3212-4800 – Fax: (48) 3212-4801

ANEXO IX, parte integrante do Decreto n. 17.361, de 2017 que regulamenta a Lei n. 13.019 de 2014, alterada pela Lei n. 13.204 de 2015.

OFÍCIO DE ENCAMINHAMENTO DA PRESTAÇÃO DE CONTAS DO TERMO DE COLABORAÇÃO, TERMO DE FOMENTO NO CHAMAMENTO PÚBLICO, INEXIGIBILIDADE OU DISPENSA.

Florianópolis, 30 de julho de 2018.

GEAN MARQUES LOUREIRO

Exmo. Sr. Prefeito Municipal,

Cumprimentando cordialmente Vossa Excelência, valho-me do presente para em nome da Sociedade Divina Providência, CNPJ 83.883.306/0001-60, situada à Rua Hermann Blumenau, 102 – Centro de Florianópolis – SC, encaminhar a prestação de contas da parcela **Nº 05** do Termo de Fomento nº **048/PMF/SME/2018**, no valor de **R\$ 4.500,00** (Quatro mil, quinhentos reais), referente ao Projeto **Alimentação**.

Desde já, declaramos que investimos os recursos conforme o Plano de Trabalho, que segue em anexo, acompanhada da documentação pertinente à prestação de contas do recurso público, recebido conforme estabelece o **Decreto n. 17.361, de 2015**.

Assinatura do Presidente ou Procurador

(Assinatura Sacheti firmã Enedina)
Diretora Presidente da
Sociedade Divina Providência

ANEXO VI, parte integrante do Decreto n. 17.361 que regulamenta a Lei n. 13.019 de 2014, alterada pela Lei n. 13.204 de 2015.

PLANO DE TRABALHO DO TERMO DE COLABORAÇÃO, TERMO DE FOMENTO NO CHAMAMENTO PÚBLICO, INEXIGIBILIDADE OU DISPENSA.

1 – Dados Cadastrais:

Nome da Organização Social: **SOCIEDADE DIVINA PROVIDENCIA**

CNPJ: **83.883.306/0001-60**

Conta Corrente nº: **3836-5**

Endereço: **Rua Hermann Blumenau**

Bairro: **Centro**

Telefone: **(48) 3212-4800**

Endereço Eletrônico: **financeiro@sdp.org.br e ir-ilda@hotmail.com**

Agência nº: **1877-5** Banco: **104 - CEF**

Número: **102** CEP: **88.020-020**

Cidade: **Florianópolis - SC**

Fax: **(48) 3212-4801**

Lei que declara de utilidade pública nº: **1147 Municipal - 13/04/1973**

nº. **734 Estadual - 05/09/1952**

nº. **56300 Federal - 19/05/1965**

Número de inscrição no Conselho Municipal da Assistência Social: **-**

Número de inscrição no Conselho Municipal dos Direitos da Criança e do Adolescente: **-**

Número de inscrição no Conselho Municipal de Saúde: **-**

Número de inscrição no Conselho Municipal do Idoso: **089/10**

Número de inscrição no Conselho Municipal de Educação: **- 17/2014**

Outros conselhos: **-**

CEBAS (Número do processo que concedeu o último registro e validade): **Protocolo nº 25000.133064/2012-69**

1.2. Identificação Do Responsável Pela Organização Social

Nome do Presidente: **Ilda Sacheti**

Número do RG: **70.088 SESPDC/SC**

Número do CPF: **247.773.749-04**

1.3. Vigência de mandato da diretoria atual: de 06/01/2014 Tempo de mandato: 5 anos

1.4. Áreas das atividades da organização social.

Atendimento ao educando, por meio de programas de convivência e fortalecimento de vínculos, visando a ampliação da jornada escolar às crianças e adolescentes.

Creches – para crianças de até três anos de idade.

Pré-escola - para crianças quatro a cinco anos de idade.

1.4.1. Áreas das atividades da organização social, de acordo com o artigo 5º da Lei nº5.4554, de 30/12/1998.

amparo à infância e à juventude em estado de abandono moral, intelectual e físico;

educação complementar e fortalecimento de vínculos;

atendimento educacional especializado.

Creches – para crianças de até três anos de idade.

Pré-escola - para crianças quatro a cinco anos de idade.

1.5. O Estatuto Social está de acordo com a Lei Federal nº 13.019/2014, alterada pela Lei Federal 13.204 2015
(X) Sim () Não Em adequação ()

1.6. Apresentação: (breve histórico da organização, quando iniciou, quantas diretorias, quais os projetos já desenvolvidos).

A Sociedade Divina Providência - SDP foi fundada em 10 de novembro de 1911, na Capital do Estado de Santa Catarina. É uma associação civil de direito privado, de fins não econômicos e não lucrativos inscrita no Cadastro Nacional de Pessoa Jurídica – CNPJ sob nº 83.883.306/0001-60 e possui sede e foro no município de Florianópolis, na Rua Hermann Blumenau, 102 – Bairro Centro.

É dirigida e administrada de forma colegiada por uma diretoria, eleita pela Assembleia Geral, sendo constituída pelos seguintes cargos: Diretora Presidente, Diretora Vice-Presidente, Diretora Secretária e Diretora Tesoureira, com mandato para cinco anos podendo se reeleger por mais um mandato de igual período.

A SDP é mantenedora de quatro colégios, sendo eles: Colégio São José de Tubarão, Colégio Stella Maris de Laguna, Colégio Sagrada Família de Blumenau e Colégio dos Santos Anjos de Joinville, além do Centro de Educação Infantil Nossa Senhora do Mont Serrat, localizado na Comunidade do Mont Serrat em Florianópolis, presente instrumento deste Plano.

Na década de 70 algumas Irmãs e leigos que desenvolviam trabalho de pastoral no Morro da Caixa D'água verificaram as dificuldades das famílias, especialmente das mães, em deixarem seus filhos em local seguro para irem trabalhar. Sendo assim, surgiu a necessidade de uma creche que atendesse essas famílias e pudessem acolher essas crianças, proporcionando cuidados, educação e alimentação nutritiva. Foi então que em março de 1979 as Irmãs da Divina Providência iniciaram as atividades do Centro de Educação, com uma matrícula de 60 alunos de 0 a 6 anos. Este trabalho beneficiou as mães do morro e está colaborando até hoje, na educação de centenas de crianças.

O Centro de Educação Infantil funcionou até 1991 em um prédio localizado atrás da igreja do Mont Serrat. Em 1992 foi feito um acordo entre a Sociedade Divina Providência e a Secretaria da Justiça do Estado de Santa Catarina, no qual o Estado cederia para o Centro Social o prédio onde funcionou durante dez anos o FEBEM, neste mesmo morro. O Centro de Educação Infantil é visto como de grande valor na relação Escola e família. Os contatos com as famílias são feitos diretamente na Creche, ou em visitas domiciliares, de acordo com as necessidades das crianças. Ainda hoje, além de colaborar com as famílias de baixa renda desta localidade, a Instituição procura favorecer o desenvolvimento das potencialidades físicas, sócio afetivas e intelectuais da criança, oferecendo oportunidades para a manifestação da autonomia, do senso crítico e da criatividade.

Durante os 36 anos de missão na comunidade do Mont Serrat, assumiram a direção do Centro de Educação Infantil 07 Irmãs da Divina Providência. Atualmente está à frente do CEI Mont



Serrat como Diretora Ir. Hilda Maria de Jesus, nomeada pela direção da SDP em 27 de janeiro de 2015.

O CEI - Nossa Senhora do Mont Serrat atende atualmente 87 crianças de 2 (dois) anos a 05 (cinco) anos e 11 (onze) meses de idade, todas em período integral. Em 2018 continuaremos a atender 87 crianças em período integral. Ressaltamos que, há uma demanda (lista de espera) de cerca de 78 crianças.

2. Descrição do Projeto:

Diagnóstico: (identificação e qualificação da demanda)

- a) Problema social, Manifestação Cultural, Modalidade Esportiva, que pretende desenvolver, manter ou solucionar;

As crianças que frequentam o Centro de Educação Infantil Nossa Senhora do Mont Serrat, são crianças advindas de famílias de baixa renda, em sua maioria, residentes na Comunidade do Mont Serrat.

Um morro nas mais variadas acepções da palavra, especialmente do ponto de vista da sua ocupação, pois historicamente ele se constitui como território dos empobrecidos, pessoas que, no seu cotidiano, inventam e reinventam formas de viver e de estar nesse espaço. Desta maneira, possuem seus conceitos, suas táticas; suas formas de pertencer ao lugar onde vivem, constituindo-se como sujeitos construtores de história e ao mesmo tempo sendo construídos por ela.

A Comunidade apresenta uma alta taxa de urbanização e de crescimento demográfico. Tal crescimento é decorrente de um fluxo intenso de migração, no qual, famílias provenientes de áreas agrícolas decadentes (interior do Estado e outros Estados da Federação), são atraídas pela perspectiva de melhores condições de emprego e renda, tendo em vista as potencialidades naturais: turismo; comércio e estrutura administrativa.

Nesta região predominam família de baixa renda, em que as mães necessitam trabalhar para contribuir no sustento do lar. Muitas criam os filhos sozinhas tornando-se as próprias chefes da família.

Grande parte da população trabalha como assalariada nos cargos de serviços gerais e vigilantes ou sem vínculo empregatício, como domésticas e diaristas promovendo o sustento de suas famílias. Os homens realizam trabalhos informais trabalhando como pedreiros, vigilantes, pintores e marceneiros em empregos temporários e não possuem uma remuneração fixa para proverem a manutenção da família. Neste cenário as crianças enfrentam a dura realidade de vulnerabilidade e convivem com a ausência dos recursos necessários às condições dignas de saúde, educação, lazer, alimentação e trabalho.

A maioria da população completou o ensino médio, porém há uma parte ampla que somente possui o ensino fundamental completo.



A comunidade do Mont Serrat insere-se em um contexto permeado por expressões da questão social que envolve a comunidade vítimas da exclusão, tais como: desemprego, violência urbana, violência doméstica, famílias chefiadas por mulheres, envolvimento com o narcotráfico, questões estruturais de saneamento básico e condições de moradia inadequadas.

No que tange à Educação, vale salientar que a Comunidade do Mont Serrat conta somente com uma unidade de Educação Infantil não governamental, de responsabilidade da Divina Providência com parceria com prefeitura Municipal de Florianópolis. No âmbito do Ensino Fundamental e Médio, há o Centro Educacional Marista Lúcia Mayvorne, escola que atende 460 crianças, adolescentes e jovens do 1º ao 3º ano do ensino médio – atendendo em período integral até o quinto ano. Até 2012 era uma escola estadual, tornando-se particular pela participação do Grupo Marista, que isenta os jovens residentes da comunidade do pagamento das mensalidades. Na comunidade não há instituições públicas de educação, além dessas vinculadas a entidades religiosas.

É uma comunidade socioeconomicamente vulnerável que necessita de vários serviços básicos na saúde, saneamento e educação. E a Sociedade Divina Providência está inserida na comunidade para trabalhar em prol da construção da cidadania destes indivíduos, na busca pelos direitos das crianças e das famílias que diariamente buscam seu sustento e precisam deixar os filhos sob os cuidados da Creche.

b) Impacto social do projeto e as transformações positivas e duradouras esperadas:

A Educação Infantil tem as funções complementares de educar e cuidar redimensionando o caráter educativo que possui, percebendo a criança em suas múltiplas linguagens possibilitando uma qualidade que respeite as crianças e seus direitos. Assim, o Centro de Educação Infantil Mont Serrat visa oferecer as crianças e profissionais um espaço vivo, seguro e limpo com material adequado e suficiente para o desenvolvimento das atividades educativas, como também uma alimentação escolar saudável e variada, divididas entre 04 refeições diárias semanais, como: café da manhã, almoço, lanche da tarde e jantar. Seguimos as orientações de cardápio e cuidados alimentares da nutricionista da Secretaria Municipal da Educação, contribuindo assim com a saúde das mesmas, pois compreendemos a relevância desta questão e a nossa responsabilidade no que se refere aos aspectos nutricionais segundo as ações previstas na Portaria Municipal nº 221/2013.

Das atividades e propostas desenvolvidas no cotidiano da Educação Infantil no CEI destacamos: planejamentos semanais, projetos de grupos bimestrais, passeios com as crianças, formações de profissionais, pareceres descritivos semestrais, reuniões pedagógicas mensais, reunião de pais, festas na instituição, integração com as famílias e avaliação dos colaboradores.

Contamos com uma proposta educacional bem fundamentada e estruturada, tendo como missão proporcionar às crianças uma educação de qualidade, baseada no amor, na segurança e no desenvolvimento afetivo, cognitivo, social e psicomotor.



Entende-se que o atendimento na Educação infantil contribui para minimizar situações de vulnerabilidade social e propicia um ambiente seguro para as crianças, possibilitando que os pais possam trabalhar. Sendo assim, o Centro de Educação Infantil Nossa Senhora do Mont Serrat garante o atendimento de Educação Infantil, primeira etapa da Educação Básica para 87 crianças, em período integral, cumprindo os 200 dias letivos, juntamente com uma equipe pedagógica de 07 professores (as) (sendo 02 pagos com recursos próprios da entidade), 05 auxiliares de professor (a), 01 coordenadora pedagógica e os demais profissionais como: cozinheira escolar, auxiliar de higienização e auxiliar administrativo.

A Instituição conta com reuniões pedagógicas mensais e com a contratação de um formador para formação continuada dos profissionais com carga horária mínima de 14 horas, com reflexões sobre temas relevantes referentes à prática educativa ampliando os conhecimentos para a efetiva atuação na educação infantil, fortalecendo os vínculos afetivos na construção das relações e o trabalho coletivo na instituição; promovendo e assegurando os direitos das crianças estabelecidos nas legislações vigentes com a convicção de fortalecer o sentimento de pertença cultural e social de modo a possibilitar a sociabilidade nas diferentes formas de expressar-se.

c) Área geográfica em que o projeto será desenvolvido (localização, bairro, distrito, rua etc...).

A comunidade está localizada na região central do maciço do morro da cruz (próximo a Avenida Mauro Ramos), tendo como principal via a Rua General Vieira da Rosa, no Centro de Florianópolis. Um morro com ruas estreitas que apresenta apenas um acesso para locomoção de veículos que corresponde à rua principal.

O território Monte Serrat é delimitado em três áreas, às quais constituem ao todo dezoito micros áreas. Estes locais apresentam becos, ruelas, servidões e escadarias, sendo muitas vezes de terra, ou permanecendo em estado crítico de conservação, tornando-se uma dificuldade física para os moradores se locomoverem de suas casas até outros pontos do bairro, ou, até o centro.

2.1. Projeto:

Título do Projeto:

Atendimento de Educação Infantil no Centro de Educação Infantil Nossa Senhora Mont Serrat

2.1.2 Período de execução: Início: Jan/ 2018

Término: Dez/ 2018

2.1.3 Público Alvo: 87 crianças do sexo masculino e feminino, com idade entre 02 anos a 05 anos e 11 meses de idade.

SS.

2.1.4 Objetivo Geral:

Oferecer atendimento na Educação Infantil para 87 (oitenta e sete) crianças no ano letivo de 2018 em período integral, a fim de desenvolver um trabalho pedagógico de qualidade pautado nas diretrizes da Sociedade Divina Providência em consonância com as do Município, proporcionando um espaço físico seguro e adequado, uma boa alimentação de forma que venha desenvolver suas habilidades físico-motora, afetivo/emocional, sócio-histórico-cultural e cognitiva.

3 - Cronograma De Execução (Meta, Etapa Ou Fase)

META	ETAPA	ESPECIFICAÇÃO	INDICADOR		DURAÇÃO	
			UNIDADE	QUANTIDADE	INÍCIO	FIM
1	1	Atendimento na Educação Infantil, em período integral, diurno, carga horária semanal.	Criança – 02 anos a 3 anos e 11 meses	Creche: 40	jan/18	dez/18
			Pré-Escola: 4 anos a 5 anos e 11 meses	Pré-Escola: 47		
2	1	Funcionários: Contratação de Pessoal	Professor 40 horas	05	jan/18	dez/18
			Auxiliar de Professor (Auxiliar de Sala) 40 horas	05		
			Coordenador Pedagógico	01		
			Auxiliar Administrativo	01		
			Cozinheira	02		
			Auxiliar de Higienização (Auxiliar de Serviços Gerais)	02		

SS

ML

3	1	Funcionários: Encargos Sociais	INSS, FGTS, IRRF	Mensal	jan/18	dez/18
---	---	-----------------------------------	------------------	--------	--------	--------

4	1	Alimentação Escolar	Refeição	04 diárias	jan/18	dez/18
---	---	---------------------	----------	------------	--------	--------

5	1	Material de Consumo	Higiene e limpeza, material didático material de expediente, manutenção	Diária/Mensal	jan/17	dez/17
6	1	Serviços	Serviços de terceiros pessoa física e pessoa jurídica	3 capacitações	jan/17	dez/17

* O auxiliar de higienização equivale ao auxiliar de serviços gerais e o auxiliar de professor equivale ao auxiliar de sala. A Sociedade Divina Providência se utiliza das nomenclaturas auxiliar de professor e auxiliar de higienização para estar de acordo com a Classificação Brasileira de Ocupações – CBO, uma vez que auxiliar de sala e auxiliar de serviços gerais não estão contemplados no CBO. Além disso, o Programa E-Social do Governo Federal solicita que as ocupações estejam de acordo com o CBO.

4. Plano ANUAL De Aplicação Dos Recursos (Discriminar A Aplicação Dos Recursos).

ESPECIFICAÇÃO	VALORES EM REAIS
	ÓRGÃO CONCEDENTE SME
DESPESAS CORRENTES	
MATERIAL DE CONSUMO	
Higiene e Limpeza	R\$ 11.000,00
Material didático	R\$ 2.880,00
Material de expediente	R\$ 3.580,00
Manutenção	R\$ 1.200,00
	R\$ 3.340,00
FUNCIONÁRIOS	
Contratação de pessoal	
	R\$ 382.911,00
Encargos sociais (INSS, FGTS, IR PIS e VALE TRANSPORTE)	
	R\$ 56.200,00
SERVIÇOS	
Serviços de terceiros pessoa física e pessoa jurídica	
	R\$ 1.500,00
TOTAL	R\$ 451.611,00
CUSTOS INDIRETOS	
Internet	-----
Assessoria jurídica	
Assessoria contábil	
Telefone	
Luz	
TOTAL (Até 15%)	-----
Alimentação	
	R\$ 49.500,60
TOTAL GERAL	R\$ 501.111,60

4.1 Plano MENSAL de Aplicação Dos Recursos (Discriminar A Aplicação Dos Recursos).

ESPECIFICAÇÃO	VALORES EM REAIS					
	Janeiro	Fevereiro	Março	Abril	Maiο	Junho
DESPESAS CORRENTES:						
MATERIAL DE CONSUMO	1.000	1.000	1.000	1.000	1.000	1.000
Higiene e Limpeza		700,00		390,00		700,00
Material didático	390,00		700,00		700,00	
Material de Expediente		300,00			300,00	
Manutenção	610,00		300,00	610,00		300,00
FUNCIONÁRIOS	29.500	32.800	32.800	32.800	33.800	33.800
Contratação de Pessoal	24.000	29.000	29.000	29.000	30.000	30.000
Encargos (INSS, FGTS, IR, PIS. e VALE TRANSPORTE)	5.500	3.800	3.800	3.800	3.800	3.800
SERVIÇOS						
Serviços de Terceiros Pessoa Física e pessoa jurídica				500,00	500,00	500,00
TOTAL	30.500	33.800	33.800	34.300	35.300	35.300
CUSTOS INDIRETOS						
Internet						
Assessoria Jurídica						
Assessoria Contábil						
Telefone						
Luz						
TOTAL (Até 15%)						
Alimentação	4.500,60	4.500	4.500	4.500	4.500	4.500
TOTAL GERAL	35.000,60	38.300	38.300	38.800	39.800	39.800

SS.

ESPECIFICAÇÃO	VALORES EM REAIS					
	Julho	Agosto	Setembro	Outubro	Novembro	Dezembro
DESPESAS CORRENTES:						
MATERIAL DE CONSUMO	1.000	1.000	1.000	1.000	1.000	
Higiene e Limpeza		700,00		390,00		
Material didático	390,00		700,00		700,00	
Material de Expediente		300,00			300,00	
Manutenção	610,00		300,00	610,00		
FUNCIONÁRIOS	56.500	35.500	35.500	35.500	80.611	
Contratação de Pessoal	50.000	30.000	30.000	30.000	71.911	
Encargos (INSS, FGTS, IR, PIS e VALE TRANSPORTE)	6.500	5.500	5.500	5.500	8.700	
SERVIÇOS						
Serviços de Terceiros Pessoa Física e pessoa jurídica	-	-	-	-	-	
TOTAL	57.500	36.500	36.500	36.500	81.611	
CUSTOS INDIRETOS						
Internet	-	-	-	-	-	
Assessoria Jurídica						
Assessoria Contábil						
Telefone						
Luz						
TOTAL (Até 15%)						
Alimentação	4.500	4.500	4.500	4.500	4.500	
TOTAL GERAL	62.000	41.000	41.000	41.000	86.111	

5 - Articulação em rede: Identificar as instituições e/ou organizações com as quais haverá articulação para o alcance dos objetivos propostos na execução do projeto.

INSTITUIÇÃO/ÓRGÃO	NATUREZA DA INTERFACE	PERIODICIDADE
PMF/SME	Convênio	Anual

SS



CNPJ: 83.883.306/0001-60
Rua Hermann Blumenau, 102 – Centro
Florianópolis – SC – CEP: 88020-020
Fone: (48) 3212-4800 – Fax: (48) 3212-4801

6 - Declaração:

Na qualidade de representante legal, para fins de prova junto a Prefeitura Municipal de Florianópolis, para os efeitos e sob pena da Lei, que inexistente qualquer débito em mora ou situação de inadimplência com o Tesouro Municipal ou qualquer órgão ou entidade da Administração Pública Municipal, que impeça a transferência de recursos consignados no orçamento do Município na forma deste Plano de Trabalho.

Nestes Termos,
Pede deferimento.

Florianópolis, 30 de julho de 2018.

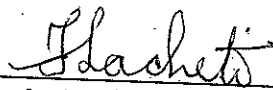

Assinatura do Presidente ou Procurador

Ilda Sacheti (irmã Enedina)
Diretora Presidente da
Sociedade Divina Providência

7 – Análise do Plano de Trabalho

7.1. Em casos de Inexigibilidade ou Dispensa

Responsável pela análise	<input type="checkbox"/> Aprovado	<input type="checkbox"/> Reprovado
Florianópolis ____/____/____		_____ Assinatura e Matrícula

Handwritten mark



CNPJ: 83.883.306/0001-60
Rua Hermann Blumenau: 102 - Centro
Florianópolis - SC - CEP: 88020-020
Fone: (48) 3212-4800 - Fax: (48) 3212-4801

ANEXO X, parte integrante do Decreto n. 17.361, de 2017 que regulamenta a Lei n. 13.019 de 2014, alterada pela Lei n. 13.204 de 2015.

DECLARAÇÃO DO CUMPRIMENTO DOS OBJETIVOS PREVISTOS, TERMO DE COLABORAÇÃO, TERMO DE FOMENTO NO CHAMAMENTO PÚBLICO, INEXIGIBILIDADE OU DISPENSA.

Órgão/Entidade Beneficiada: SOCIEDADE DIVINA PROVIDENCIA
CNPJ n. 83.883.306/0001-60

Título do Projeto: Atendimento de Educação Infantil no Centro de Educação Infantil Nossa Senhora Mont Serrat

Início: Janeiro/2018

Término: Dezembro/2018

Objetivo do Projeto:

Oferecer atendimento na educação infantil para 87 (oitenta e sete) crianças no ano letivo de 2018 em período integral, a fim de desenvolver um trabalho pedagógico de qualidade pautado nas diretrizes da Sociedade Divina Providência em consonância com as do Município, proporcionando um espaço físico seguro e adequado, uma boa alimentação de forma que venha desenvolver suas habilidades físico-motora, afetivo/emocional, sócio-histórico-cultural e cognitiva.

Declaração:

Declaramos para os devidos fins de direito, especialmente para atender o disposto no **Decreto nº 17.361, de 2017**, que a entidade supracitada cumpriu plenamente os objetivos previstos no Plano de Trabalho apresentado quando da solicitação dos recursos.

Florianópolis, 30/07/2018

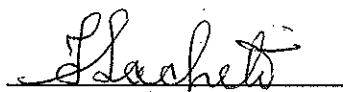

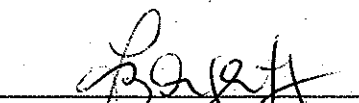

Presidente da Entidade
ou Procurador



Responsável financeiro

Ilda Sacheti (irmã Enequina)
Diretora Presidente da
Sociedade Divina Providência

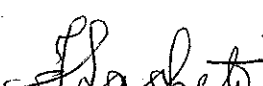
RELATÓRIO DE EXECUÇÃO FINANCEIRA, TERMO DE COLABORAÇÃO, TERMO DE FOMENTO
NO CHAMAMENTO PÚBLICO, INEXIGIBILIDADE OU DISPENSA.

BALANCETE DE PRESTAÇÃO DE CONTAS					
(TERMO DE COLABORAÇÃO OU TERMO DE FOMENTO)					
MÊS	ANO	PARCELA	CONCEDENTE	DATA DEPÓSITO	Nº CONVÊNIO
Maio	2018	05º	PMF	09/07/2018	048/2018
ENTIDADE: SOCIEDADE DIVINA PROVIDÊNCIA					
ENDEREÇO: RUA HERMANN BLUMENAU - 102					
CEP: 88020-020			FONE: (48) 3212-4800 e (48) 9659-5454		
RESPONSÁVEL: ILDA SACHETI					
CPF: 247.773.749-04			VALOR: R\$ 4.500,00		
DOCUMENTOS					
Nº TRANSFERENCIA	Nº NOTA FISCAL	DATA DA EMISSÃO NF	HISTÓRICO	RECEBIMENTO	PAGAMENTO
				R\$ 4.500,00	
99025634	173922	13/07/2018	José Ronaldo C.da Silva ME CNPJ 16.665.504/0001-60		• 575,25
99025930	1543566	15/07/2018	S.O.S.Distrib.Alimentos Ltda CNPJ 05.037.980/0001-10		• 606,47
1032249	1505553	18/07/2018	Taf Distribuidora Ltda CNPJ 83.017.350/0001-98		• 1.566,62
1033451	12388	18/07/2018	Hortifruti Cunha Ltda. - ME CNPJ: 02.656.119/0001-42		• 754,76
4071577	484416	19/07/2018	Coml. de Carnes Silva LTDA. CNPJ 06.067.931/0001-93		• 572,30
7049939	1508591	24/07/2018	Taf Distribuidora Ltda CNPJ 83.017.350/0001-98		• 426,96
RECURSOS PRÓPRIOS				2,36	
SALDO A DEVOLVER					
SALDO TOTAL				4.502,36	4.502,36
Florianópolis, 30 de julho de 2018					
 Presidente da Entidade ou Procurador		Ilda Sacheti (irmã Enequina) Diretora Presidente da Sociedade Divina Providência		 Responsável Financeiro	
LEI federal n. 13.019/2014 alterada pela Lei Federal n. 13.204/2015 Artigo 45, I e II Instrução Normativa N. TC - 14/2012					

ANEXO EDUCAÇÃO, parte integrante do Decreto n. 17.361, de 2017 que regulamenta a Lei n. 13.019 de 2014, alterada pela Lei n. 13.204 de 2015.

DECLARAÇÃO

Órgão/Entidade Beneficiada: SOCIEDADE DIVINA PROVIDÊNCIA

CNPJ n. 83.883.306/0001-60

Título do Projeto: Atendimento de Educação Infantil no Centro de Educação Infantil Nossa Senhora Mont Serrat

Início: JANEIRO/2018

Término: DEZEMBRO/2018

Objetivo do Projeto:

Oferecer atendimento na educação infantil para 87 (oitenta e sete) crianças no ano letivo de 2018 em período integral, a fim de desenvolver um trabalho pedagógico de qualidade pautado nas diretrizes da Sociedade Divina Providência em consonância com as do Município, proporcionando um espaço físico seguro e adequado, uma boa alimentação de forma que venha desenvolver suas habilidades físico-motora, afetivo/emocional, sócio-histórico-cultural e cognitiva. Objetivamos também, efetuar a remuneração dos colaboradores, pagar os encargos sociais, realizar a compra de alimentos, material de higiene, pedagógico, de manutenção, entre outros, conforme a necessidade.

Metas Atingidas:

Recebemos a 05ª parcela no dia 09 de julho de 2018, no valor de R\$ 4.500,00. Com este recurso compramos frutas e verduras, carne, frango, leite, farinha, feijão, arroz, macarrão, bolachas, suco, ovos, iogurte e demais itens de primeira necessidade, conforme especificado no Plano de Trabalho e mantivemos a alimentação das crianças em dia.

Vale ressaltar que toda refeição é preparada de acordo com o proposto pela nutricionista da PMF que acompanha as entidades conveniadas.

E assim, atingimos as metas propostas.

INSERIR FOTOS DO PROJETO, DUAS NO MÍNIMO, COM LEGENDA E DATA

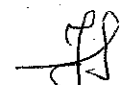



CNPJ: 83.883.306/0001-60
Rua Hermann Blumenau, 102 – Centro
Florianópolis – SC – CEP: 88020-020
Fone: (48) 3212-4800 – Fax: (48) 3212-4801

ANEXO VII, parte integrante do Decreto n. 17.361, de 2017 que regulamenta a Lei n. 13.019 de 2014, alterada pela Lei n. 13.204 de 2015.

**DECLARAÇÃO DE RECEBIMENTO DO RECURSO E APLICAÇÃO
DECLARAÇÃO UTILIZADA PARA TERMO DE FOMENTO, TERMO DE
COLABORAÇÃO NO CHAMAMENTO PÚBLICO, INEXIGIBILIDADE OU DISPENSA**

Na qualidade de representante legal da Sociedade Divina Providencia com sede na Rua Hermann Blumenau, 102, no Município de Florianópolis – SC, inscrita no CNPJ sob o n. 83.883.306/0001-60, declaro para os devidos fins que receberemos a importância de **R\$ 4.500,00** (Quatro mil, quinhentos reais), referente a parcela nº 05 - objeto **Alimentação**.

Me comprometo a prestar contas dos recursos que nos foram concedidos pelo município no prazo máximo de 70 (setenta dias), em conformidade com os preceitos estabelecidos pelo Decreto n. 17.361, de 2017, sob pena da aplicação das sanções legais.

Para maior clareza firmo a presente.

Florianópolis, 30 de julho de 2018



Assinatura do Presidente ou Procurador

Ilda Sacheti (irmã Enequina)
Diretora Presidente da
Sociedade Divina Providência

ANEXO

Relação de Crianças do Grupo 3

Instituição de Educação Infantil: Centro de Educação Infantil Nossa Senhora do Mont Serrat

Data de Preenchimento: 31/05/2018

Grupo: Horário de Atendimento: De 07:30 horas às 18:00 horas

Número de Crianças: Período Integral: 15

Nº	Nome da Criança	Data de Nascimento	Data de Ingresso	Período
01	Claudio Enzo Rosa de Lima	14/01/2016	06/02/2017	Integral
02	Davi Cardoso de Jesus de Souza	31/03/2016	06/02/2017	Integral
03	Davi Lucas de Farias da Silva	18/02/2016	06/06/2017	Integral
04	Emanuela Barbosa da Silva	23/11/2015	06/02/2017	Integral
05	João Carlos Rosa Vigano	11/09/2015	06/02/2017	Integral
06	Larissa Cristini Barbosa	17/05/2015	19/06/2017	Integral
07	Leonidas Torquato Correa	12/05/2015	06/02/2017	Integral
08	Livia Raulino Barbosa	25/10/2015	06/02/2017	Integral
09	Lorena Nara Alves Cardoso	17/09/2015	06/02/2017	Integral
10	Lorenzo Carlos da Silva Barbosa	20/08/2015	06/02/2017	Integral
11	Manuely Rios de Paula	22/05/2015	06/02/2017	Integral
12	Vanderlei da Silva Neto	23/10/2015	06/02/2017	Integral
13	Wilian Cardoso	11/09/2015	06/02/2017	Integral
14	Yasmim Luiza de Souza	21/10/2015	31/07/2017	Integral
15	Yasmin Cardoso Maia	27/11/2015	25/05/2018	Integral

Relação de Crianças do Grupo 3-4

Nº	Nome da Criança	Data de Nascimento	Data de Ingresso	Período
01	Ana Mikaelly Cardoso Santos	12/02/2015	12/06/2015	Integral
02	Ariane Natalia Munhoz Martins	31/12/2014	06/02/2017	Integral
03	Catarina Laura Guimarães Barbosa	14/05/2015	02/04/2018	Integral
04	Cristopher Hillmann dos Santos	17/09/2014	09/02/2015	Integral
05	Davi Lucas Pereira Morais	26/03/2015	06/02/2017	Integral
06	Dhara Cardoso de Sena	30/08/2014	09/02/2015	Integral
07	Eliezer Elizeu Simão Costa	30/01/2015	01/06/2015	Integral
08	Jean Pierre Walter Lourenço	22/02/2015	03/08/2015	Integral
09	Laura Costa Vaz	22/02/2015	06/02/2017	Integral
10	Maria Clara de Souza Rodrigues	10/09/2014	24/03/2015	Integral
11	Maria Isabela Cardoso Jesus de Souza	21/01/2015	06/02/2016	Integral
12	Maria Rafaela de Souza Rodrigues	10/09/2014	01/06/2015	Integral
13	Nayanne Venâncio Fermiano	10/03/2015	06/02/2017	Integral
14	Rafael dos Santos de Oliveira	05/02/2015	06/02/2017	Integral
15	Weslley Bernardo Beppler	05/01/2015	06/02/2017	Integral

SS.

Relação de Crianças do Grupo 4 e 5

Nº	Nome da Criança	Data de Nascimento	Data de Ingresso	Período
01	Alicia Cristina Fernandes de Souza	14/06/2014	02/05/2016	Integral
02	Ana Clara França de Lima	02/07/2014	10/08/2015	Integral
03	Brayan Nascimento Ferraz	08/12/2014	03/03/2017	Integral
04	Derik Barbosa	04/05/2014	09/02/2015	Integral
05	Hadassa Brasil	09/07/2014	05/04/2016	Integral
06	Henry Lucca Cardoso	16/06/2014	25/02/2015	Integral
07	Italo Kauan Muniz Ferreira	26/03/2014	21/11/2016	Integral
08	Kaio Henri Moreira dos Santos Hillmann	30/03/2014	09/02/2015	Integral
09	Kayke Willian Cardoso	27/07/2014	05/02/2018	Integral
10	Kevenlly Ferreira da Silva	02/04/2014	03/04/2018	Integral
11	Maria Julia Disner de Souza	17/06/2014	29/02/2016	Integral
12	Emily de Jesus Santana	21/04/2014	03/05/2018	Integral
13	Maria Luiza de Jesus Padilha	04/03/2014	05/09/2016	Integral
14	Wesley David Cardoso Vitorio	04/07/2014	09/02/2015	Integral
15	Thaynara Kamily da Silva Soares	09/01/2015	18/05/2018	Integral

Relação de Crianças do Grupo 5

Nº	Nome da Criança	Data de Nascimento	Data de Ingresso	Período
01	Alanah Rafaely dos Santos de Oliveira	27/08/2013	20/02/2017	Integral
02	Gabriel Bach Pires	24/06/2013	10/02/2014	Integral
03	Helena Roque Geller	06/03/2014	09/02/2015	Integral
04	Helena Sophia Rosa Coelho	29/08/2013	18/02/2015	Integral
05	Heloisa Martins Coutinho	28/09/2013	14/02/2014	Integral
06	Isabelly de Moraes Ferreira	06/07/2013	20/02/2014	Integral
07	Júlia Helena Cardoso	23/04/2013	14/02/2014	Integral
08	Kauan da Silva Fidelis	10/03/2014	09/02/2015	Integral
09	Keila Lara Alves Cardoso	02/10/2013	09/02/2015	Integral
10	Kevyn da Silva Cardoso	06/02/2014	09/02/2015	Integral
11	Luan Wallace Vieira Cardoso	03/06/2013	10/02/2014	Integral
12	Ludmylla Cristiny dos Reis	16/08/2013	10/02/2014	Integral
13	Luiz Felipe da Silva Correia	24/02/2014	08/03/2018	Integral
14	Manuella Sophia Nascimento Martins	05/04/2013	19/02/2015	Integral
15	Manuely Rosa Varela	30/10/2013	31/03/2017	Integral
16	Marielly Leticia da Silva dos Santos	15/09/2013	10/02/2014	Integral
17	Nathan dos Santos Teles	01/05/2013	10/02/2014	Integral
18	Nayara Cristine Cardoso	10/02/2014	09/02/2015	Integral
19	Valentina Vitória Adriano	17/10/2013	06/05/2014	Integral

JP

ANEXO

Relação de Crianças do Grupo 6

Nº	Nome da Criança	Data de Nascimento	Data de Ingresso	Período
01	Alice Pires da Silva	18/08/2012	14/02/2017	Integral
02	Ana Júlia Juttel Virtuoso	15/01/2013	10/02/2014	Integral
03	Anna Júlia Caetano	19/08/2012	22/11/2012	Integral
04	Brayan Lopes Barbosa	25/02/2013	24/03/2015	Integral
05	Davi Lucas Mackowiecky Lopes Barbosa	15/05/2012	22/11/2012	Integral
06	Dérick Israel Virtuoso de Souza	26/01/2013	25/11/2013	Integral
07	Enzo Gabriel Barbosa Cardoso	08/12/2012	10/02/2014	Integral
08	Gabriel Lazzaroto Disner	30/01/2013	03/05/2018	Integral
09	Gustavo França de Lima	02/11/2012	19/02/2015	Integral
10	Hellen Olinda Virtuoso	07/03/2013	10/02/2014	Integral
11	Henrique João Caetano	05/10/2012	10/02/2014	Integral
12	Jeferson da Rosa Hillmann	01/04/2012	22/11/2012	Integral
13	João Arthur Valêncio	07/07/2012	30/07/2013	Integral
14	João Vitor Barbosa da Silva	10/03/2013	11/03/2014	Integral
15	Júlia Corrêa Oliveira Valêncio	10/02/2013	06/10/2014	Integral
16	Julliana Barbosa Rosa	16/04/2012	06/02/2017	Integral
17	Laura Moreira Reis	23/05/2012	19/02/2015	Integral
18	Leandro Luiz Sofia Barbosa	14/04/2012	22/10/2012	Integral
19	Luiza Beatriz Cardoso da Silva	08/06/2012	20/02/2010	Integral
20	Matheus Daniel Barbosa Calixtro	18/06/2012	31/07/2013	Integral
21	Naiara Valéria Munhoz Martins	29/10/2012	08/09/2015	Integral
22	Petherson Ismael Jefferson Barbosa	10/10/2012	31/03/2014	Integral
23	Thalita Cardoso de Jesus	14/08/2012	31/07/2013	Integral

JJ.

ALIMENTAÇÃO - FOTOS DO PROJETO – 5º PARCELA 2018

AS CRIANÇAS SE ALIMENTANDO



Handwritten signature or initials.

Fotos alimentos – 5º parcela - 2018

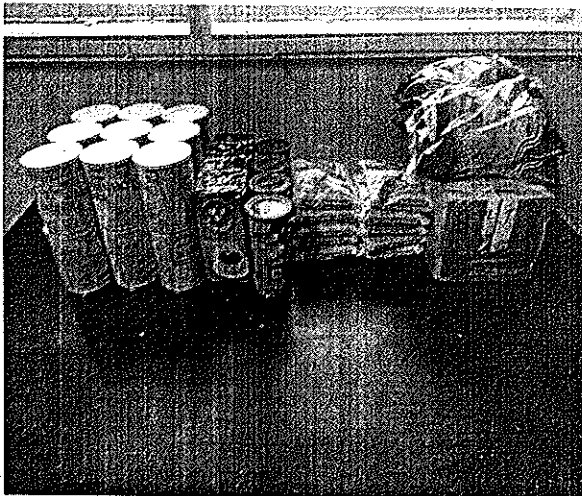
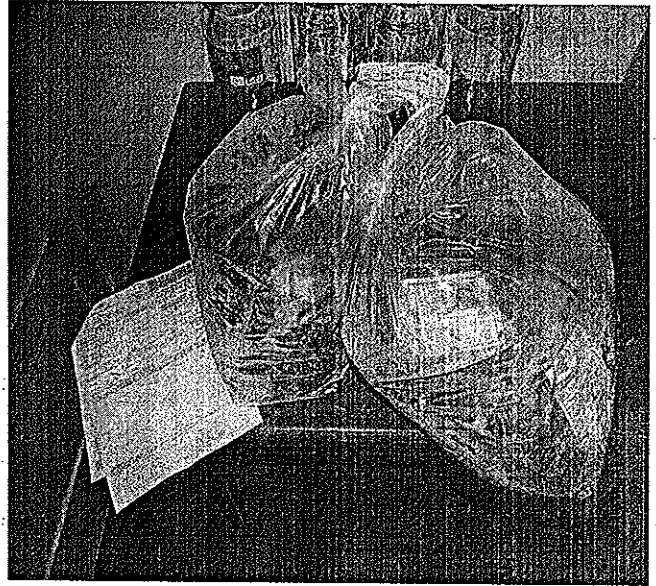
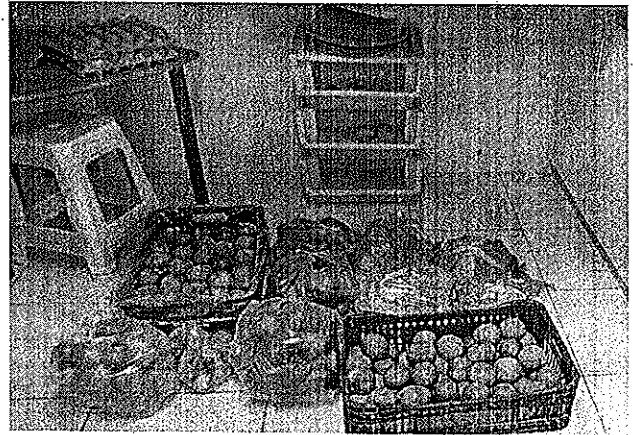

[Handwritten signature]



Extrato por período

Cliente: SOCIEDADE DIVINA PROVIDENCIA

Conta: 1877 / 003 / 00003836-5

Data: 30/07/2018 - 14:44

Mês: Julho/2018

Período: 1 - 30

Extrato

Data Mov.	Nr. Doc.	Histórico	Valor	Saldo
	000000	SALDO ANTERIOR	0,00	63,84 C
03/07/2018	223281	TAR FOL PG	19,89 D	43,95 C
05/07/2018	679252	CRED TEV	200,00 C	243,95 C
09/07/2018	114727	CRED TEV	35.300,00 C	35.543,95 C
09/07/2018	114905	CRED TEV	4.500,00 C <i>5ª Parcela</i>	40.043,95 C
13/07/2018	379575	TEV MESM T	33.468,57 D	6.575,38 C
16/07/2018	640836	CRED TEV	400,00 C	6.975,38 C
16/07/2018	888160	PAG GPS	1.342,08 D	5.633,30 C
18/07/2018	025634	PAG BOLETO	575,25 D ✓	5.058,05 C
18/07/2018	025930	PAG BOLETO	606,47 D ✓	4.451,58 C
20/07/2018	032249	PAG BOLETO	1.566,62 D ✓	2.884,96 C
20/07/2018	033451	PAG BOLETO	754,76 D ✓	2.130,20 C
20/07/2018	062018	DB CEST PJ	49,00 D	2.081,20 C
23/07/2018	071577	PAG BOLETO	572,30 D ✓	1.508,90 C
23/07/2018	000020	MANUT CAD	36,50 D	1.472,40 C
25/07/2018	000000	MANUT CTA	42,00 D	1.430,40 C
26/07/2018	227570	CRED TEV	150,00 C	1.580,40 C
26/07/2018	028306	DOC ELET E	700,00 D	880,40 C
26/07/2018	049939	PAG BOLETO	426,96 D ✓	453,44 C
26/07/2018	028306	TAR DOC IN	9,50 D	443,94 C
27/07/2018	006964	DOC ELET E	300,00 D	143,94 C
27/07/2018	006964	TAR DOC IN	9,50 D	134,44 C

SAC CAIXA: 0800 726 0101

Pessoas com deficiência auditiva: 0800 726 2492

Ouvidoria: 0800 725 7474

Help Desk CAIXA: 0800 726 0104



Comprovante de Pagamento de Boletto

Via Internet Banking CAIXA

Banco Receptor:	CAIXA ECONÔMICA FEDERAL
Pagador Final / Efetivo	
CPF/CNPJ:	83.883.306/0001-60
Nome:	SOCIEDADE DIVINA PROVIDENCIA
Conta de débito:	1877 / 003 / 00003836-5

Representação numérica do código de barras:	23792.65701 20276.178801 59000.111407 1 75980000057525
Instituição Emissora - Nome do Banco:	BANCO BRADESCO S/A
Código do Banco:	237
Código do ISPB:	60746948
Beneficiário original / Cedente	
Nome Fantasia:	JOSE RONALDO CORREA DA SILVA
Nome/Razão Social:	JOSE RONALDO CORREA DA SILVA
CPF/CNPJ:	16.665.504/0001-60
Pagador Sacado	
Nome/Razão Social:	SOCIEDADE DIVINA PROVIDENCIA
CPF/CNPJ:	83.883.306/0001-60
Pagador Final - Correntista	
Nome/Razão Social:	SOCIEDADE DIVINA PROVIDENCIA
CPF/CNPJ:	83.883.306/0001-60

Data do Vencimento:	27/07/2018
Data de Efetivação / Agendamento:	18/07/2018
Valor Nominal do Boletto:	575,25 <i>el</i>
Juros (R\$):	0,00
IOF (R\$):	0,00
Multa (R\$):	0,00
Desconto (R\$):	0,00
Abatimento (R\$):	0,00
Valor Calculado (R\$):	575,25
Valor Pago (R\$):	575,25
Identificação do Pagamento:	NFE 173922 JOSE RONALDO C

Data/hora da operação: 18/07/2018 08:36:45

Código da operação: 99025634

Chave de segurança: 0XJFGLUA0GLNU3RE

Operação realizada com sucesso conforme as informações fornecidas pelo cliente.

SAC CAIXA: 0800 726 0101

Pessoas com deficiência auditiva: 0800 726 2492

Ouvidoria: 0800 725 7474

Help Desk CAIXA: 0800 726 0104

IDENTIFICAÇÃO DO EMITENTE
JOSE RONALDO CORREA DA SILVA
 RUA CECILIA MARIA JOSE
 AZEVEDO, 1550
 MORRO DA BINA 88160450
 BIGUAÇU - SC
 48-3263-4993

DANFE
 DOCUMENTO AUXILIAR DE
 NOTA FISCAL ELETRÔNICA
 0 - ENTRADA
 1 - SAÍDA
 Nº. 000.173.922
 SÉRIE 1
 FOLHA 1/1

NATUREZA DA OPERAÇÃO
VENDA
 INSCRIÇÃO ESTADUAL
256798834
 INSCRIÇÃO ESTADUAL DO SUBST. TRIBUTA

DESTINATÁRIO/REMETENTE
 NOME/RAZÃO SOCIAL
SOCIEDADE DIVINA PROVIDENCIA

ENDEREÇO
HERMAMM BLUMENAU, SN
 BAIRRO/DISTRIT
CENTRO
 MUNICÍPIO
FLORIANOPOLIS
 FONE/FAX
00000000000
 UF
S

FATURA	NÚMERO	VENCIMENTO	VALOR	NÚMERO	VENCIMENTO	VALOR	NÚMERO
	173922-1	27/07/2018	575.25				

CÁLCULO DO IMPOSTO
 BASE DE CÁLCULO DO ICMS
575.25
 VALOR DO ICMS
63.38
 BASE DE CÁLCULO DO ICMS S
0.00

VALOR DO FRETE
0.00
 VALOR DO SEGURO
0.00
 DESCONTO
0.00
 OUTRAS DESPESAS
0.00

TRANSPORTADOR/VOLUMES TRANSPORTADOS
 NOME/RAZÃO SOCIAL
O MESMO
 FRETE P/CONTA
EMITENTE

 PLACA
0
 ENDEREÇO
 MUNICÍPIO
TIJUCAS

QUANTIDADE
160
 ESPÉCIE
VOLUMES
 MARCA

DADOS DO PRODUTO / SERVIÇO

CÓDIGO	DESCRIÇÃO DO PRODUTO/SERVIÇO	NCM/SH	CST	CFOP	UNID.	QTDE
1000125	BEBIDA LACTEA FERM FRUTAS E CEREAIS 900GTIROL	04100000	000	5102	UN	24.000
1000048	BEBIDA LACTEA FERM.COCO TIROL 900G	04100000	000	5102	UN	24.000
1000043	BEBIDA LACTEA FERM.MORANGO TIROL 900G	04100000	000	5102	UN	12.000
1000015	LEITE UHT INTEGRAL TIROL 1000 ML	04012010	000	5102	LT	60.000
1000052	MANTEIGA EXTRA COM SAL TIROL 200G	04051000	000	5102	UN	10.000
1000144	QUEIJO MUSSARELA FATIADO 400G ATM	04061010	000	5102	UN	15.000
1000099	REQUEIJAO CREMOSO COPO PLASTICO 180GR	04061090	000	5102	UN	15.000
	<i>Tit: 696321 Creche</i>					

CÁLCULO DO ISSQN
 INSCRIÇÃO MUNICIPAL
 VALOR TOTAL DOS SERVIÇOS
 BASE DE

DADOS ADICIONAIS

CLIENTE 1515	INFORMAÇÕES COMPLEMENTARES VALOR APROXIMADO DOS TRIBUTOS R\$ 24.15(4.20%) FONTE: I FANTASIA:SOCIEDADE DIVINA PROVIDENCIA
VENDEDOR 8	
FORMA DE PAGAMENTO BOLETO	
CONDIÇÃO PAGAMENTO 14 DIAS	
PEDIDO 67410	
SOFTWARE EMISSOR Top ERP 2.0.3.8 www.topsystem.com.br	



Comprovante de Pagamento de Boleto

Via Internet Banking CAIXA

Banco Recebedor:	CAIXA ECONÔMICA FEDERAL
Pagador Final / Efetivo	
CPF/CNPJ:	83.883.306/0001-60
Nome:	SOCIEDADE DIVINA PROVIDENCIA
Conta de débito:	1877 / 003 / 00003836-5



Representação numérica do código de barras:	34191.09164 78350.136541 62025.390006 4 75930000060647
Instituição Emissora - Nome do Banco:	ITAU UNIBANCO S.A.
Código do Banco:	341
Código do ISPB:	60701190
Beneficiário original / Cedente	
Nome Fantasia:	S O S ALIMENTOS E TRANSP LTDA
Nome/Razão Social:	S O S ALIMENTOS E TRANSP LTDA
CPF/CNPJ:	05.037.980/0001-10
Pagador Sacado	
Nome/Razão Social:	SOCIEDADE DIVINA PROVIDENCIA
CPF/CNPJ:	83.883.306/0001-60
Pagador Final - Correntista	
Nome/Razão Social:	SOCIEDADE DIVINA PROVIDENCIA
CPF/CNPJ:	83.883.306/0001-60

Data do Vencimento:	22/07/2018
Data de Efetivação / Agendamento:	18/07/2018
Valor Nominal do Boleto:	606,47 <i>e</i>
Juros (R\$):	0,00
IOF (R\$):	0,00
Multa (R\$):	0,00
Desconto (R\$):	0,00
Abatimento (R\$):	0,00
Valor Calculado (R\$):	606,47
Valor Pago (R\$):	606,47
Identificação do Pagamento:	NFE 1543566 SOS DIST.ALIM

Data/hora da operação: 18/07/2018 08:37:21
Código da operação: 99025930 Chave de segurança: PRQ8LVPFW9WLAS1J

Operação realizada com sucesso conforme as informações fornecidas pelo cliente.

SAC CAIXA: 0800 726 0101
Pessoas com deficiência auditiva: 0800 726 2492
Ouvidoria: 0800 725 7474
Help Desk CAIXA: 0800 726 0104

 S.O.S DISTRIBUIDORA DE ALIMENTOS LTDA CONEGO RODOLFO MACHADO, 999 rio caveiras - 88161-740 Biguacu - SC Fone: (48) 3246-7794		DANFE Documento Auxiliar da Nota Fiscal Eletrônica 0 - ENTRADA 1 1 - SAÍDA N° 001543566 SÉRIE: 2 FOLHA 1 de 1		 Chave de acesso: 4218 07C Consulta nfe.faz:																																							
NATUREZA DA OPERAÇÃO Venda de mercadoria adquirida ou recebida de terceiros			PROTOCOLO 3421800																																								
INSCRIÇÃO ESTADUAL 254.431.267		INSCRIÇÃO ESTADUAL DO SUBST. TRIBUTÁRIO CNPJ 05.03																																									
DESTINATÁRIO/REMETENTE NOME/RAZÃO SOCIAL SOCIEDADE DIVINA PROVIDENCIA CNPJ 83																																											
ENDEREÇO Hermann Blumenau, 102		BAIRRO/DISTRITO Centro																																									
MUNICÍPIO Florianópolis		FONE/FAX (48) 3212-4800	UF SC																																								
FATURA <table border="1" style="width: 100%; border-collapse: collapse;"> <tr> <td>Duplicata</td> <td>Vencimento</td> <td>Valor</td> <td>Duplicata</td> <td>Vencimento</td> </tr> <tr> <td>16783501</td> <td>22/07/2018</td> <td>606,47</td> <td></td> <td></td> </tr> </table>				Duplicata	Vencimento	Valor	Duplicata	Vencimento	16783501	22/07/2018	606,47																																
Duplicata	Vencimento	Valor	Duplicata	Vencimento																																							
16783501	22/07/2018	606,47																																									
CÁLCULO DO IMPOSTO <table border="1" style="width: 100%; border-collapse: collapse;"> <tr> <td>BASE DE CÁLCULO DE ICMS</td> <td>VALOR DO ICMS</td> <td>BASE DE CÁLCULO DE ICMS ST</td> <td></td> </tr> <tr> <td>427,57</td> <td>37,14</td> <td>0,00</td> <td></td> </tr> </table>				BASE DE CÁLCULO DE ICMS	VALOR DO ICMS	BASE DE CÁLCULO DE ICMS ST		427,57	37,14	0,00																																	
BASE DE CÁLCULO DE ICMS	VALOR DO ICMS	BASE DE CÁLCULO DE ICMS ST																																									
427,57	37,14	0,00																																									
VALOR DO FRETE 0,00	VALOR DO SEGURO 0,00	DESCONTO 0,00	OUTRAS DESPESAS ACESSÓRIAS																																								
TRANSPORTADOR/VOLUMES TRANSPORTADOS RAZÃO SOCIAL THALES EDUARDO MERCURIO ODERDENG ME FRETE POR CONTA 0 - Emtente																																											
ENDEREÇO Antonio Schroeder, 102		MUNICÍPIO Sao Jose																																									
QUANTIDADE 0	ESPÉCIE KG	MARCA	NUMERAÇÃO																																								
DADOS DOS PRODUTOS/SERVIÇOS <table border="1" style="width: 100%; border-collapse: collapse;"> <thead> <tr> <th>CÓDIGO PRODUTO</th> <th>DESCRIÇÃO DO PRODUTO</th> <th>NCM</th> <th>CST</th> <th>CFOP</th> <th>UNID</th> <th>QTD</th> <th>VALOR UNITÁRIO</th> </tr> </thead> <tbody> <tr> <td>10295</td> <td>FILE DE PANGA PREMIUM S/GORD 200UP</td> <td>03046290</td> <td>200</td> <td>5102</td> <td>KG</td> <td>10,000</td> <td>17,7</td> </tr> <tr> <td>11581</td> <td>SASSAMI IQF NAT CX 12KG</td> <td>02071400</td> <td>020</td> <td>5102</td> <td>KG</td> <td>48,000</td> <td>8,9</td> </tr> <tr> <td colspan="8"> Base calc red em 41,67% RICMS/SC Anexo 2, Art 11, I A </td> </tr> <tr> <td colspan="8" style="height: 200px; vertical-align: middle; text-align: center;"> <div style="font-size: 2em; font-family: cursive;">Tit = 696307</div> <div style="font-size: 2em; font-family: cursive;">Creche</div> </td> </tr> </tbody> </table>				CÓDIGO PRODUTO	DESCRIÇÃO DO PRODUTO	NCM	CST	CFOP	UNID	QTD	VALOR UNITÁRIO	10295	FILE DE PANGA PREMIUM S/GORD 200UP	03046290	200	5102	KG	10,000	17,7	11581	SASSAMI IQF NAT CX 12KG	02071400	020	5102	KG	48,000	8,9	Base calc red em 41,67% RICMS/SC Anexo 2, Art 11, I A								<div style="font-size: 2em; font-family: cursive;">Tit = 696307</div> <div style="font-size: 2em; font-family: cursive;">Creche</div>							
CÓDIGO PRODUTO	DESCRIÇÃO DO PRODUTO	NCM	CST	CFOP	UNID	QTD	VALOR UNITÁRIO																																				
10295	FILE DE PANGA PREMIUM S/GORD 200UP	03046290	200	5102	KG	10,000	17,7																																				
11581	SASSAMI IQF NAT CX 12KG	02071400	020	5102	KG	48,000	8,9																																				
Base calc red em 41,67% RICMS/SC Anexo 2, Art 11, I A																																											
<div style="font-size: 2em; font-family: cursive;">Tit = 696307</div> <div style="font-size: 2em; font-family: cursive;">Creche</div>																																											
DADOS ADICIONAIS INFORMAÇÕES COMPLEMENTARES PEDIDO Nº1678350 CLIENTE: 42049-SOCIEDADE DIVINA PROVIDENCIA CONTATO: CRISTIANO E Cel IA FONE: 4832124800- HORA ENTREGA: 08:00 as 11:00 ou 00:00 as 00:00 VENDEDOR: MARCOS GENTIL - 0 Valor do ICMS de desoneração: 0.00							RESERVA																																				

**Comprovante de Pagamento de Boleto**

Via Internet Banking CAIXA

Banco Receptor:	CAIXA ECONÔMICA FEDERAL
Pagador Final / Efetivo	
CPF/CNPJ:	83.883.306/0001-60
Nome:	SOCIEDADE DIVINA PROVIDENCIA
Conta de débito:	1877 / 003 / 00003836-5

Representação numérica do código de barras:	23792.65701 91870.137501 51001.411001 1 75960000156662
Instituição Emissora - Nome do Banco:	BANCO BRADESCO S/A
Código do Banco:	237
Código do ISPB:	60746948
Beneficiário original / Cedente	
Nome Fantasia:	TAF DISTRIBUIDORA LTDA.
Nome/Razão Social:	TAF DISTRIBUIDORA LTDA.
CPF/CNPJ:	83.017.350/0001-98
Pagador Sacado	
Nome/Razão Social:	SOCIEDADE DIVINA PROVIDENCIA
CPF/CNPJ:	83.883.306/0001-60
Pagador Final - Correntista	
Nome/Razão Social:	SOCIEDADE DIVINA PROVIDENCIA
CPF/CNPJ:	83.883.306/0001-60

Data do Vencimento:	25/07/2018
Data de Efetivação / Agendamento:	20/07/2018
Valor Nominal do Boleto:	1.566,62 <i>e</i>
Juros (R\$):	0,00
IOF (R\$):	0,00
Multa (R\$):	0,00
Desconto (R\$):	0,00
Abatimento (R\$):	0,00
Valor Calculado (R\$):	1.566,62
Valor Pago (R\$):	1.566,62
Identificação do Pagamento:	NFE 1505533 TAF.DIST.LTDA

Data/hora da operação: 20/07/2018 08:27:41
Código da operação: 01032249 Chave de segurança: J660F8SAYZYQG5PH

Operação realizada com sucesso conforme as informações fornecidas pelo cliente.

SAC CAIXA: 0800 726 0101
Pessoas com deficiência auditiva: 0800 726 2492
Ouvidoria: 0800 725 7474
Help Desk CAIXA: 0800 726 0104

TAF DISTRIBUIDORA LTDA
RUA, VIDAL PROCÓPIO LOHN
ÁREA INDUSTRIAL
SÃO JOSÉ
CEP: 88104-810
TEL.: (48) 2106-5000

DANFE
 Documento Auxiliar da
 Nota Fiscal Eletrônica

0 - ENTRADA **1**
 1 - SAÍDA
 Nº 1505553
 SÉRIE 1
 FOLHA 1 / 1



CHAVE DE ACESSO
4218 0783 0173 5000 0198 5
 Consulta de autenticidade no port
www.nfe.fazenda.gov.br/portal ou

NATUREZA DA OPERAÇÃO
 Venda de mercadoria do Atacado

INSCRIÇÃO ESTADUAL 252233999 INSCRIÇÃO ESTADUAL SUBST. TRIBUTARIA CNPJ 83.017.350/0001-98 PROTOCOLO DE AUTORIZAÇÃO DE USO 342180096734790 18/0

DESTINATÁRIO/REMETENTE
 NOME / RAZÃO SOCIAL: **SOCIEDADE DIVINA PROVIDENCIA - 42266** CNPJ/CPF: 83.883.306/0001-60

ENDEREÇO: **RUA HERMANN BLUMENAU** Nº: 102 BAIRRO/DISTRITO: **CENTRO**

MUNICÍPIO: **FLORIANOPOLIS** CEP: 88020-020 FONE/FAX: 4832124800 UF: **SC** INSCRIÇÃO ESTADUAL:

NÚMERO	VENCIMENTO	VALOR	NÚMERO	VENCIMENTO	VALOR	NÚMERO
1505553 / 1	25/07/2018	1.566,62				

CÁLCULO DO IMPOSTO

BASE DE CÁLCULO DO ICMS	VALOR DO ICMS	BASE CÁLCULO ICMS SUBSTITUIÇÃO	VALOR DO ICMS SUBSTITUIÇÃO
1.566,62	178,69	0,00	0,00
VALOR DO FRETE	VALOR DO SEGURO	DESCONTO	OUTRAS DESPESAS ACESSÓRIAS
0,00	0,00	0,00	0,00
			VALOR TOTAL DO IPI
			0,00

TRANSPORTADOR / VOLUMES TRANSPORTADOS

NOME / RAZÃO SOCIAL: **CARLOS CRISTIANO PFLEGER ME** FRETE POR CONTA: 0 - Emitente CÓDIGO ANTT: PLACA DO VEÍCULO: **EJY5908**

ENDEREÇO: **ESTRADA VARGINHA ALTA SN** MUNICÍPIO: **SAO PEDRO DE ALCANTARA**

QUANTIDADE	ESPÉCIE	MARCA	NÚMERO	PESO BRUTO
96	S			314,010

DADOS DO PRODUTO / SERVIÇOS

CÓD. PROD.	DESCRIÇÃO DOS PRODUTOS / SERVIÇOS	NCM/SH	CST	CFOP	UNID	QUANTIDADE	V. UNITÁRIO	V. TOTAL	BC ICMS
933	ACHOC NESCAU PO 2.0 400GR ✓	18069000	500	5102	CX30	1.0000	194,7000	194,70	194,70
1523	ACUCAR CARAVELAS REF 1KG ✓	17019900	000	5102	FD10	1.0000	24,9000	24,90	24,90
1306	ARROZ BRANCO 1KG FUMACENSE ✓	10063021	000	5102	UNI	10.0000	2,9890	29,89	29,89
1303	ARROZ PARBO 1KG KIARROZ ✓	10063011	000	5102	FD30	2.0000	92,1300	184,26	184,26
2438	AVEIA FLOCOS 200GR QUALKER (MEDIA) ✓	11041200	000	5102	UNI	6.0000	4,0583	24,35	24,35
32876	BISCOITO AMANTEIGADO RENATA 330GR LEITE ✓	19053100	000	5102	UNI	10.0000	3,5310	35,31	35,31
31470	BISCOITO RENATA CREAM CRACKER 360GR ✓	19053100	000	5102	UNI	10.0000	3,9330	39,33	39,33
31469	BISCOITO RENATA MAIZENA 360G ✓	19053100	000	5102	UNI	5.0000	3,2660	16,33	16,33
17334	BISCOITO SALT CRACKER AGUIA 360G ✓	19059020	000	5102	UNI	10.0000	4,6140	46,14	46,14
1598	CAFE MELITTA 500GR TRADICIONAL ✓	09012100	000	5102	UNI	10.0000	12,3100	123,10	123,10
30209	EXTRATO TOMATE ELEFANTE 850GR LT ✓	20029090	000	5102	UNI	4.0000	9,1600	36,64	36,64
2181	FARINHA MANDIOCA TUPA EX FINA 1KG ✓	11062000	000	5102	UNI	10.0000	5,9770	59,77	59,77
920	FARINHA TRIGO NITA 1KG ✓	11010010	300	5102	FD10	1.0000	38,9000	38,90	38,90
2519	FEIJO CALDAO PRETO 1KG ✓	07133319	000	5102	FD10	2.0000	53,3800	106,76	106,76
2690	FERM QMC ROYAL 250GR PT ✓	21023000	000	5102	UNI	2.0000	6,7250	13,45	13,45
2702	LEITE LONGA VIDA TIROL INTEGRAL 1L ✓	04012010	000	5102	CX12	7.0000	39,4800	276,36	276,36
21800	MACARRAO TODESCHINI PARAFUSO SEMOL 500GR ✓	19021900	000	5102	CX20	1.0000	47,8000	47,80	47,80
1456	MARGARINA DELICIA C/SAL 70% LIP500G	15171000	000	5102	CX12	1.0000	53,7120	53,71	53,71
909	OLEO SOJA COAMO 900ML PET ✓	15079011	500	5102	CX20	1.0000	63,8000	63,80	63,80
35544	SUCO DE UVA SALTON INTEGRAL 1.5L ✓	20096100	000	5102	CX6	2.0000	75,5600	151,12	151,12

CÁLCULO DO ISSQN

INSCRIÇÃO MUNICIPAL VALOR TOTAL DOS SERVIÇOS BASE DE CÁLCULO DO ISSQN VALOR DO ISSQN

DADOS ADICIONAIS

INFORMAÇÕES COMPLEMENTARES
 REDUCAO DE ICMS, CONF. ANEXO II, ART. 11, DOM RICMS/SC-PRODUTOS CESTA BASICA - NroCarga: 154752 -
 NroPedido: 1614951 - NroPedidoCliente:0 - Forma Pagto: BOLETO - Valor Aprox. dos Tributos R\$ 387.65(24,74%) - (
 VOLUME: 7+57+20+1+1 = 96) A praça de pagamento desta fatura e o domicilio matriz e ou filial do fornecedor.

RESERVADO AO FISCO

Tit=696390 - creche

**Comprovante de Pagamento de Boleto**

Via Internet Banking CAIXA

Banco Receptor:	CAIXA ECONÔMICA FEDERAL
Pagador Final / Efetivo	
CPF/CNPJ:	83.883.306/0001-60
Nome:	SOCIEDADE DIVINA PROVIDENCIA
Conta de débito:	1877 / 003 / 00003836-5

Representação numérica do código de barras:	23790.36904 91381.990190 30004.426000 1 75960000075476
Instituição Emissora - Nome do Banco:	BANCO BRADESCO S/A
Código do Banco:	237
Pagador Final - Correntista	
Nome/Razão Social:	SOCIEDADE DIVINA PROVIDENCIA
CPF/CNPJ:	83.883.306/0001-60

Data do Vencimento:	25/07/2018
Data de Efetivação / Agendamento:	20/07/2018
Valor Nominal do Boleto:	754,76 <i>e</i>
Juros (R\$):	0,00
IOF (R\$):	0,00
Multa (R\$):	0,00
Desconto (R\$):	0,00
Abatimento (R\$):	0,00
Valor Calculado (R\$):	754,76
Valor Pago (R\$):	754,76
Identificação do Pagamento:	NFE 12388 HORTIFRUTI CUNH

Data/hora da operação:	20/07/2018 08:29:32
-------------------------------	---------------------

Código da operação:	01033451
Chave de segurança:	5Y1ZTHKUUPSLVK0J

Operação realizada com sucesso conforme as informações fornecidas pelo cliente.

HORTIFRUTI CUNHA LTDA ME ROD BR 101, KM 205, S/N - CEASA BOX 115B BARREIROS SAO JOSE SC CEP: 88117-000 Fone: (48) 9921-4786		DANFE Documento Auxiliar da Nota Fiscal Eletrônica 0 - ENTRADA 1 - SAIDA <input type="checkbox"/> 1 No: 000012388 Série: 1 Folha(s): 1/1		 Chave de Acesso: 4218 0702 6561 1900 0142 5500 1000 0123 8810 0012 3887 Consulta de autenticidade no portal nacional da NF-e www.nfe.fazenda.gov.br/portal ou no site da Sefaz Autorizadora Protocolo de Autorização de Uso: 342180097271554 18/07/2018 17:47:32	
NATUREZA DA OPERAÇÃO		VENDA			
INSCRIÇÃO ESTADUAL		INSC. EST. SUBST. TRIBUTÁRIO		CNPJ	
253761832				02.656.119/0001-42	

DESTINATÁRIO REMETENTE				CNPJ/CPF		DATA EMISSÃO	
NOME RAZÃO SOCIAL				83.883.306/0001-60		18/07/2018	
ENDEREÇO				BAIRRO/DISTRITO		DATA DA SAÍDA	
SOCIEDADE DIVINA PROVIDENCIA				CENTRO		18/07/2018	
MUNICÍPIO		FONE / FAX		UF		INSCRIÇÃO ESTADUAL	
FLORIANOPOLIS		(001) 0000-0000		SC		SUFRAMA	
						HORA DA SAÍDA	
						17:46:02	

FATURA											
Titulo	Vencimento	Valor	Titulo	Vencimento	Valor	Titulo	Vencimento	Valor	Titulo	Vencimento	Valor
00002992-1	17/08/2018	754,76									

CÁLCULO DO IMPOSTO													
BASE DE CÁLCULO DO ICMS		VALOR DO ICMS		BASE DE CÁLC. DO ICMS SUB.		VALOR DO ICMS SUB.		VALOR IPT		VALOR APROX. TRIBUTOS		VALOR TOTAL PRODUTOS	
0,00		0,00		0,00		0,00		0,00		30,19		754,76	
VALOR DO FRETE		VALOR DO SEGURO		DESCONTO		OUTRAS DESPESAS ACESSÓRIAS		VALOR DO FIS		VALOR DA COFINS		VALOR TOTAL DA NOTA	
0,00		0,00		0,00		0,00		0,00		0,00		754,76	

TRANSPORTADOR/VOLUMES TRANSPORTADOS				FRETE POR CONTA		CÓDIGO ANTT		PLACA VEÍCULO		UF		CNPJ/CPF	
RAZÃO SOCIAL				EMITENTE									
ENDEREÇO				MUNICÍPIO		UF		INSCRIÇÃO ESTADUAL					
QUANTIDADE		ESPÉCIE		MARCA		NUMERO		PESO BRUTO (KG):		PESO LÍQUIDO (KG):			
0													

DADOS DO PRODUTO/SERVIÇOS														
CÓDIGO	DESCRIÇÃO DO PRODUTO / SERVIÇOS	NCM/SH	CSOSN	CFOP	UND	QTD	VALOR UNITÁRIO	VALOR TOTAL	Desc.(R\$)	B. CALC. ICMS	VALOR ICMS	VALOR IPI	ALÍQUOTAS ICMS	JPI
9	ABOBORA SECA 20KG	07099300	0400	5102	SC	1	30 4300	30 43	0 00	0 00	0 00	0 00	0%	0%
28	MILHO VERDE BANDEJA	10059090	0400	5102	TN	2	5 6700	11 24	0 00	0 00	0 00	0 00	0%	0%
45	BANANA BRANCA	08039000	0400	5102	CX	15	49 3300	74 00	0 00	0 00	0 00	0 00	0%	0%
51	BATATA INGLESA	07101000	0400	5102	SC	05	130 0600	65 03	0 00	0 00	0 00	0 00	0%	0%
15	BETERRABA 20KG	07069000	0400	5102	CX	05	93 3200	46 66	0 00	0 00	0 00	0 00	0%	0%
18	CEBOLA 19KG	07122000	0400	5102	SC	1	35 1800	35 18	0 00	0 00	0 00	0 00	0%	0%
20	CENOURA 20KG	07061000	0400	5102	CX	05	75 5000	37 75	0 00	0 00	0 00	0 00	0%	0%
23	COUVE FLOR	07041000	0400	5102	TN	2	4 0000	8 00	0 00	0 00	0 00	0 00	0%	0%
53	MACA GALA	08081000	0400	5102	CX	1	113 2800	113 28	0 00	0 00	0 00	0 00	0%	0%
52	OVO DE GALINHA	04077900	0400	5102	CX	05	246 0000	123 00	0 00	0 00	0 00	0 00	0%	0%
14	BERINJELA 11KG	07093000	0400	5102	CX	05	23 0700	11 51	0 00	0 00	0 00	0 00	0%	0%
30	PEPINO 20KG	07070000	0400	5102	CX	1	37 8200	37 82	0 00	0 00	0 00	0 00	0%	0%
33	PIMENTAO VERDE 10KG	07096000	0400	5102	CX	05	46 1800	23 09	0 00	0 00	0 00	0 00	0%	0%
2	TOMATE 20KG	07070000	0400	5102	CX	1	59 0300	59 03	0 00	0 00	0 00	0 00	0%	0%
56	ALFACE	07051900	0400	5102	TN	10	1 5000	15 00	0 00	0 00	0 00	0 00	0%	0%
55	SALSINHA	07109000	0400	5102	TN	13	1 5000	19 50	0 00	0 00	0 00	0 00	0%	0%
72	ALHO	07032000	0400	5102	KG	2	22 1200	44 24	0 00	0 00	0 00	0 00	0%	0%

Tit=696431 creche

CÁLCULO DO ISSQN			
INSCRIÇÃO MUNICIPAL		VALOR TOTAL DOS SERVIÇOS	
0000000000		0,00	
BASE DE CÁLCULO DO ISSQN		VALOR DO ISSQN	
0,00		0,00	

DADOS ADICIONAIS		RESERVADO AO FISCO	
INFORMAÇÕES COMPLEMENTARES			
MD-5 954E9F55326E14E52B15CA19678A5ABF DOCUMENTO EMITIDO POR OPTANTE DO SIMPLES NACIONAL Cod. vendedor: 000			

RECEBEMOS DE HORTIFRUTI CUNHA LTDA ME OS PRODUTOS(S) CONSTANTES DA NF INDICADA AO LADO		Valor: 754,76		NF-e	
DATA DE RECEBIMENTO		RECEBEDOR: SOCIEDADE DIVINA PROVIDENCIA		Nº Fat: 000012388	
				SÉRIE: 1	

**2ª Via - Comprovante de Pagamento de Boleto**

Via Internet Banking CAIXA

Banco Recebedor:	CAIXA ECONÔMICA FEDERAL
Pagador Final / Efetivo	
CPF/CNPJ:	83.883.306/0001-60
Nome:	SOCIEDADE DIVINA PROVIDENCIA
Conta de débito:	1877 / 003 / 00003836-5

Histórico do Pagamento:	PG BLOQTO
Representação numérica do código de barras:	00190.0000 90255.979200 30004.928817 8 776040000057230
Instituição Emissora - Nome do Banco:	BANCO DO BRASIL S/A
Código do Banco:	001
Pagador Final - Correntista	
Nome/Razão Social:	SOCIÉDADE DIVINA PROVIDENCIA
CPF/CNPJ:	83.883.306/0001-60

Data do Vencimento:	02/08/2018
Data de Efetivação / Agendamento:	23/07/2018
Valor Nominal do Boleto:	572,30
Juros (R\$):	0,00
IOF (R\$):	0,00
Multa (R\$):	0,00
Desconto (R\$):	0,00
Abatimento (R\$):	0,00
Valor Calculado (R\$):	572,30
Valor Pago (R\$):	572,30
Identificação do Pagamento:	NFE 484416 COM.CARNE SILV

Data/hora da operação:	23/07/2018 09:25:53
-------------------------------	---------------------

Código da operação:	004071577
Chave de segurança:	3LX20ATLJ7127V6J

M1

 COMERCIAL DE CARNES SILVA COMERCIAL DE CARNES SILVA LTDA RUA: NOSSA SENHORA DE FATIMA, 255 - ARIRIU CEP 88130-000 - PALHOCA / SC - Fone (48)3342-0551 - ccs@carnesilva.com.br		DANFE DOCUMENTO AUXILIAR NOTA FISCAL Nr 484416 Série 1 0-Entrada 1-Saída 1 Página 1 de 1																						
NATUREZA DA OPERAÇÃO VENDE DE MERCADORIAS																								
CNPJ 06.067.931/0001-93		INSCRIÇÃO ESTADUAL DO SUBSTITUTO TRIBUTÁRIO 254700853																						
DESTINATÁRIO/REMETENTE NOME / RAZÃO SOCIAL SOCIEDADE DIVINA PROVIDENCIA (3838)																								
ENDEREÇO RUA HERMANN BLUMENAU, 102			BAIRRO / DISTR CENTRO																					
MUNICÍPIO FLORIANOPOLIS		FONE / FAX (48)3212-4800																						
FATURA <table border="1"> <tr> <th>NÚMERO</th> <th>VENCIMENTO</th> <th>VALOR</th> <th>NÚMERO</th> <th>VENCIMENTO</th> <th>VAL</th> </tr> <tr> <td>484416/1</td> <td>02/08/2018</td> <td>572,30</td> <td></td> <td></td> <td></td> </tr> </table>				NÚMERO	VENCIMENTO	VALOR	NÚMERO	VENCIMENTO	VAL	484416/1	02/08/2018	572,30												
NÚMERO	VENCIMENTO	VALOR	NÚMERO	VENCIMENTO	VAL																			
484416/1	02/08/2018	572,30																						
CÁLCULO DO IMPOSTO <table border="1"> <tr> <td>BASE DE CÁLCULO DO ICMS</td> <td>VALOR DO ICMS</td> <td>BASE DE CÁLCULO DO ICMS ST</td> <td></td> </tr> <tr> <td>333,82</td> <td>40,06</td> <td>0,00</td> <td></td> </tr> <tr> <td>VALOR DO FRETE</td> <td>VALOR DO SEGURO</td> <td>OUTRAS DESPESAS ACESSÓRIAS</td> <td>VALOR DO IPI</td> </tr> <tr> <td>0,00</td> <td>0,00</td> <td>0,00</td> <td></td> </tr> </table>				BASE DE CÁLCULO DO ICMS	VALOR DO ICMS	BASE DE CÁLCULO DO ICMS ST		333,82	40,06	0,00		VALOR DO FRETE	VALOR DO SEGURO	OUTRAS DESPESAS ACESSÓRIAS	VALOR DO IPI	0,00	0,00	0,00						
BASE DE CÁLCULO DO ICMS	VALOR DO ICMS	BASE DE CÁLCULO DO ICMS ST																						
333,82	40,06	0,00																						
VALOR DO FRETE	VALOR DO SEGURO	OUTRAS DESPESAS ACESSÓRIAS	VALOR DO IPI																					
0,00	0,00	0,00																						
TRANSPORTADOR / VOLUMES TRANSPORTADOS NOME / RAZÃO SOCIAL 0 - Emissor																								
ENDEREÇO MUNICÍPIO			FRETE POR CONTA 0 - Emissor																					
QUANTIDADE 30	ESPECIE MARCA	NÚMERO																						
DADOS DOS PRODUTOS/SERVIÇOS <table border="1"> <thead> <tr> <th>CÓDIGO</th> <th>DESCRIÇÃO DOS PRODUTOS / SERVIÇOS</th> <th>NCM</th> <th>CFOP</th> <th>CST</th> <th>UND</th> <th>QUAN</th> </tr> </thead> <tbody> <tr> <td>135</td> <td>PATINHO EM CUBO CONGELADO BOVINO</td> <td>02023000</td> <td>5102</td> <td>020</td> <td>KGS</td> <td></td> </tr> <tr> <td>138</td> <td>PATINHO MOIDO CONGELADO BOVINO</td> <td>02023000</td> <td>5102</td> <td>020</td> <td>KGS</td> <td></td> </tr> </tbody> </table>				CÓDIGO	DESCRIÇÃO DOS PRODUTOS / SERVIÇOS	NCM	CFOP	CST	UND	QUAN	135	PATINHO EM CUBO CONGELADO BOVINO	02023000	5102	020	KGS		138	PATINHO MOIDO CONGELADO BOVINO	02023000	5102	020	KGS	
CÓDIGO	DESCRIÇÃO DOS PRODUTOS / SERVIÇOS	NCM	CFOP	CST	UND	QUAN																		
135	PATINHO EM CUBO CONGELADO BOVINO	02023000	5102	020	KGS																			
138	PATINHO MOIDO CONGELADO BOVINO	02023000	5102	020	KGS																			

Tit = 696524
 Creche

DADOS ADICIONAIS
 MD-5: 2d3072c8d853aea10bc3624ed4395a40
 Base de calculo ICMS reduzida em: 41,67% produtos da cesta basica cfe RICMS-SC/01 - Anexo 2 - Art. 11 e Art 12 - B (carnes)
 Trib aprox R\$: 24,04(Fed) R\$: 68,68(Est) R\$: 0,00(Mun) Fonte: IBPT-ca7g3

**2ª Via - Comprovante de Pagamento de Boletto**

Via Internet Banking CAIXA

Banco Recebedor:	CAIXA ECONÔMICA FEDERAL
Pagador Final / Efetivo	
CPF/CNPJ:	83.883.306/0001-60
Nome:	SOCIEDADE DIVINA PROVIDENCIA
Conta de débito:	1877 / 003 / 00003836-5

Histórico do Pagamento:	PG BLOQTO
Representação numérica do código de barras:	23792.6570 19187.013762 69600.141100 6 276090000042696
Instituição Emissora - Nome do Banco:	BANCO BRADESCO S/A
Código do Banco:	237
Código do ISPB:	60746948
Beneficiário original / Cedente	
Nome Fantasia:	TAF DISTRIBUIDORA LTDA.
Nome/Razão Social:	TAF DISTRIBUIDORA LTDA.
CPF/CNPJ:	83.017.350/0001-98
Pagador Sacado	
Nome/Razão Social:	SOCIEDADE DIVINA PROVIDENCIA
CPF/CNPJ:	83.883.306/0001-60
Pagador Final - Correntista	
Nome/Razão Social:	SOCIEDADE DIVINA PROVIDENCIA
CPF/CNPJ:	83.883.306/0001-60

Data do Vencimento:	07/08/2018
Data de Efetivação / Agendamento:	26/07/2018
Valor Nominal do Boletto:	426,96 <i>e</i>
Juros (R\$):	0,00
IOF (R\$):	0,00
Multa (R\$):	0,00
Desconto (R\$):	0,00



Abatimento (R\$):	0,00
Valor Calculado (R\$):	426,96
Valor Pago (R\$):	426,96
Identificação do Pagamento:	NFE 1508591 TAF DISTRIBUI

Data/hora da operação:	26/07/2018 09:36:10
-------------------------------	---------------------

Código da operação:	007049939
Chave de segurança:	JX0U5JR7WY99XLM9

Operação realizada com sucesso conforme as informações fornecidas pelo cliente.

SAC CAIXA: 0800 726 0101
Pessoas com deficiência auditiva: 0800 726 2492
Ouvidoria: 0800 725 7474
Help Desk CAIXA: 0800 726 0104

AA



TAF DISTRIBUIDORA LTDA
RUA, VIDAL PROCÓPIO LOHN
ÁREA INDUSTRIAL
SÃO JOSÉ
CEP: 88104-810
TEL.: (48) 2106-5000

DANFE
 Documento Auxiliar da
 Nota Fiscal Eletrônica

0 - ENTRADA
 1 - SAÍDA

Nº 1508591
 SÉRIE 1
 FOLHA 1 / 1

NATUREZA DA OPERAÇÃO
 Venda de mercadoria do Atacado

INSCRIÇÃO ESTADUAL 252233999 INSCRIÇÃO ESTADUAL SUBST. TRIBUTARIA CNPJ 83.017.350/0001-98

DESTINATÁRIO/REMETENTE
 NOME / RAZÃO SOCIAL

SOCIEDADE DIVINA PROVIDENCIA - 42266

ENDEREÇO
RUA HERMANN BLUMENAU

MUNICÍPIO **FLORIANOPOLIS** CEP **88020-020** FONE/FAX **102 4832124800**

FATURA / DUPLICATA

NÚMERO	VENCIMENTO	VALOR	NÚMERO	VENCIMENTO

CÁLCULO DO IMPOSTO

BASE DE CÁLCULO DO ICMS 426,96 VALOR DO ICMS 65,19 BASE CÁLCULO ICMS SUBSTITUIÇÃO 0,00

VALOR DO FRETE 0,00 VALOR DO SEGURO 0,00 DESCONTO 0,00 OUTRAS DESPESAS ACESSÓRIAS 0,00

TRANSPORTADOR / VOLUMES TRANSPORTADOS

NOME / RAZÃO SOCIAL **CARLOS CRISTIANO PFLEGER ME** FRETE POR CONTA 0 - Emitente

ENDEREÇO **ESTRADA VARGINHA ALTA SN** MUNICÍPIO **SAO PEDRO DE AL**

QUANTIDADE 45 ESPÉCIE S MARCA NÚMERO

DADOS DO PRODUTO / SERVIÇOS

CÓD. PROD.	DESCRIÇÃO DOS PRODUTOS / SERVIÇOS	NCM/SH	CST	CFOP	UNID	QUANT
933	ACHOC NESCAU PO 2.0 400GR	18069000	500	5102	UN1	
29204	CAFE 3 CORACOES VACUO 500GR TRADICIONAL	09012100	000	5102	UN1	
6427	CANJICA BRANCA SINHA 500GR	11042300	000	5102	UN1	
30209	EXTRATO TOMATE ELEFANTE 850GR LT	20029090	000	5102	UN1	
2702	LEITE LONGA VIDA TIROL INTEGRAL 1L	04012010	000	5102	UN1	
936	LEITE PO NINHO INST INTEGRAL 400GR	04022110	000	5102	UN1	
26843	MACARRAO TODESCHINI 500G TALHARIM NINHOS	19021100	000	5102	UN1	

TIT = 696593
 creche

CÁLCULO DO ISSQN

INSCRIÇÃO MUNICIPAL VALOR TOTAL DOS SERVIÇOS BASE DE

DADOS ADICIONAIS

INFORMAÇÕES COMPLEMENTARES
 REDUCAO DE ICMS, CONF. ANEXO II, ART. 11, DOM RICMS/SC-PRODUTOS CESTA BASICA - NroCarga: 1550
 NroPedido: 1617995 - NroPedidoCliente: 0 - Forma Pagto: BOLETO - Valor Aprox. dos Tributos R\$ 127.14(29.78%) - (VOLUME: 40+4+1 = 45) A praça de pagamento desta fatura e o domicilio matriz e ou filial do fornecedor.

ESTADO DE SANTA CATARINA
PREFEITURA MUNICIPAL DE FLORIANOPOLIS

Nota de Empenho

Data:
Nº do empenho :
Ordinário
Processo :

15/06/2018
5579/18

C.N.P.J.: 82.892.282/0001-43
Município: FLORIANOPOLIS

Órgão: 19 - SECRETARIA MUNICIPAL DE EDUCAÇÃO
Unidade: 19.01 - SECRETARIA MUNICIPAL DA EDUCAÇÃO
Funcional: 12.365.0103 - 103 - "EDUCAÇÃO"
Projeto/Atividade: 2.928 - TRANSFERÊNCIA POR CONV. A ENTIDADES FILANTRÓPICAS ED. INF.
Elemento: 3.3.50.43.00.00.00.00.0080 - Subvencoes Sociais
Cód. Detalham.: 0 - Sem detalhamento das destinações de recursos
Código reduzido: 000431
Tipo de Despesa: 33504305 - Subvenções Sociais Alimentação - Educação Infantil

Dotação Inicial:	7.700.000,00	Empenhos anteriores :	3.167.358,65
Suplementações:	1.900.000,00	Valor do empenho :	4.500,00
Anulações:	0,00	Valor Anulado:	0,00
Total (A):	9.600.000,00	Total (B) :	3.171.858,65
		Saldo (A - B) :	6.428.141,35

Credor: 5104 SOCIEDADE DIVINA PROVIDENCIA UF: SC
Endereço: RUA HERMANN BLUMENAU 102 Cidade: FLORIANOPOLIS
C.N.P.J.: 83.883.306/0001-60 Inscr.Est./Ident.Prof.:
Banco: 104 - 104-CAIXA ECONÓMICA FEDERAL Agência: 1877-5 Conta Corrente: 3836-5

Especificação: 1
PELAS SUBVENÇÕES REFERENTE REPASSE PARA ATENDIMENTO DE 87 CRIANÇAS NA EDUCAÇÃO INFANTIL, CONFORME TERMO DE FOMENTO Nº 048/2018, 5ª PARCELA DE ALIMENTAÇÃO 2018.

Fonte de recursos : Ordinário

Total geral : 4.500,00

Fica empenhada a importância de 4.500,00 (quatro mil e quinhentos reais)

Fundamento legal : 48/2018

Modal. licitação : Dispensa de Licitação p/ Compras e Serviços

Contrato :

Data : 29/03/2018

Número : 31/2018

Data : 15/03/2018

Data :

Banco: Cheque Núm: Ordem Banc. Núm Data Pagamento

Responsável pela Emissão
(com carimbo)

Recibo do Credor

Ordenador da Despesa

Constância Alberto Salles Maciel
Sec. Municipal da Fazenda

SECRETARIA MUNICIPAL DE EDUCAÇÃO



ANEXO XIII, parte integrante do Decreto n. 17.361/17 que regulamenta a Lei n. 13.019 de 2014, alterada pela Lei n. 13.204 de 2015.

RELATÓRIO TÉCNICO

COMISSÃO DE MONITORAMENTO E AVALIAÇÃO – PARTE 1º

Protocolo de Entrada n.º:	Data: 01/08/2018
Organização da Sociedade Civil: SOCIEDADE DIVINA PROVIDÊNCIA	
Unidade Gestora de Origem: SME – PMF	
Nota de Empenho (NE) n.º: 5579/18	
Valor da Liberação: R\$ 4.500,00	Data: 09/07/2018
Categoria	
<input checked="" type="checkbox"/> Subvenção	<input type="checkbox"/> Contribuição <input type="checkbox"/> Auxílio
Tipo de Parceria:	
<input type="checkbox"/> Termo de Colaboração	<input checked="" type="checkbox"/> Termo de Fomento <input type="checkbox"/> Acordo de Cooperação <input type="checkbox"/> Convênios
Número: 048/2018.	
Modalidade:	
<input type="checkbox"/> Chamamento Público	<input checked="" type="checkbox"/> Dispensa <input type="checkbox"/> Inexigibilidade <input type="checkbox"/> Convênio
Número: 031/2018.	
Esta Prestação é referente a parcela n.º: 05 ALIMENTAÇÃO 2018.	

Lista de Verificação de Admissibilidade de PC	Norma Legal	Sim	Não
1. Processo Administrativo Inicial			
1.1 Houve abertura de processo administrativo para a concessão do recurso?	Decreto n. 17.361, de 2017, art. 9º.	X	
1.2 No caso de ausência do chamamento público, foi expressamente justificada pelo responsável pela unidade gestora?	Decreto n. 17.361, de 2017, art. 14.	X	
1.3 O extrato da justificativa foi publicado no diário oficial do município?	Decreto n. 17.361, de 2017, art. 14, § 1º	X	
1.4 Houve impugnação da justificativa?	Decreto n. 17.361, de 2017, art. 14, § 2º		X
2. Termo de Parceria			
2.1 Consta no processo a cópia do Termo de parceria ou Acordo de Cooperação?	IN 14/2012, art. 50 - TCE/SC	X	
2.2 O Termo de Parceria ou o Acordo de Cooperação, seguiram as normas determinadas no art. 36 do Decreto Municipal nº 17.361/17?	Decreto n. 17.361, de 2017, art. 36;		NA
3. Plano de Trabalho			
3.1 O Plano de Trabalho foi devidamente aprovado pelos responsáveis, inclusive pela Assessoria Jurídica?	Decreto n. 17.361, de 2017, art. 26;	X	
3.2 Consta a forma de execução das atividades ou dos projetos e de cumprimento das metas a elas atreladas?	Decreto n. 17.361, de 2017, art. 25 IV.	X	
3.3 Está descrito os valores a serem repassados mediante cronograma de desembolso?	Decreto n. 17.361, de 2017, art. 25 V.	X	
3.4 Está contemplada a definição dos parâmetros a serem utilizados para aferição do cumprimento das metas?	Decreto n. 17.361, de 2017, art. 25º VI.	X	
3.5 Houve alteração no termo de fomento, colaboração ou no plano de trabalho?	Decreto n. 17.361, de 2017, art. 26.		X
3.6 Consta no processo a cópia da alteração (Termo Aditivo ou Apostilamento) ser for o caso?	Decreto n. 17.361, de 2017, art.37.		NA
4. Atuação em Rede			
4.1 A atuação em rede está prevista no edital de chamamento público?	Decreto n. 17.361, de 2017, art. 16.		NA
4.2 A organização da sociedade civil que atuará em rede possui no	Decreto n. 17.361, de 2017, art. 16.	X	



Estado de Santa Catarina
Prefeitura Municipal de Florianópolis
Gabinete do Prefeito

mínimo 5 (cinco) anos de inscrição no cadastro nacional de pessoa jurídica – CNPJ.			
4.3 A cópia da celebração do termo de atuação em rede pactuado entre a organização da sociedade civil e a partícipe foi entregue na unidade gestora?	Decreto n. 17.361, de 2017, art. 17.		X
5. Prestação de Contas			
5.1 A prestação de contas possui capa?	Decreto n. 17.361, de 2017, art. 59.	X	
5.2 Consta o Ofício de encaminhamento da prestação de contas assinado pelo presidente da Organização da Sociedade Civil?	Decreto n. 17.361, de 2017, art. 59.	X	
5.3 Prestação de contas foi entregue no prazo legal?	Decreto 17.361, de 2017, art. 58. IN 14/2012, art. 44 - TCE/SC.	X	
5.4 A prestação de contas é provisória a título de fiscalização?	Decreto 17.361, de 2017, art. 58. IN 14/2012, art. 44 - TCE/SC.		X
5.5 Prestação de contas está organizada por parcela, conforme item de despesa, em folha A-4 e numerada?	Decreto n. 17.361, de 2017, art. 59. IN 14/2012, art. 38 - TCE/SC.	X	
5.6 Consta a cópia do Plano de Trabalho?	Decreto n. 17.361, de 2014, art. 25. IN 14/2012, art. 21 - TCE/SC.	X	
5.7 As metas quantitativas e mensuráveis propostas foram atingidas?	Decreto n. 17.361, de 2017, art. 25.	X	
5.8 Caso negativo, houve justificativa?	Decreto n. 17.361, de 2017, art. 25.		NA
6. Relatório de Execução Financeira			
6.1 Consta no processo a cópia da Nota de Empenho?	IN 14/2012, art. 39 - TCE/SC	X	
6.2 Consta o relatório de execução financeira – Balancete?	Decreto n. 17.361, de 2017, art. 59. IN 14/2012, art. 43 - TCE/SC.	X	
6.3 O relatório está assinado pelo presidente e/ou procurador da organização da sociedade civil?	Decreto n. 17.361, de 2017, art. 59 IN 14/2012, art. 43 - TCE/SC.	X	
6.4 O relatório está assinado pelo responsável financeira da organização da sociedade civil?	Decreto n. 17.361, de 2017, art. 59 IN 14/2012, art. 43 - TCE/SC.	X	
6.5 Consta o extrato da conta bancária com movimentação completa do período?	Decreto n. 17.361, de 2017, art. 59 IN 14/2012, art. 43 - TCE/SC.	X	
6.6 A conta bancária é específica?	Decreto n. 17.361, de 2017, art. 45 IN 14/2012, art. 27 - TCE/SC.	X	
6.7 Houve aplicação financeira dos recursos?	Decreto n. 17.361, de 2017, art. 53. IN 14/2012, art. 29 - TCE/SC.		X
6.8 O recurso foi integralmente utilizado?	Decreto n. 17.361, de 2017, art. 54.	X	
6.9 Houve devolução do saldo remanescente?	Decreto n. 17.361, de 2014, art.59. IN 14/2012, art. 47 - TCE/SC.		X
6.10 Há cópias das transferências eletrônicas ou ordens bancárias vinculadas às despesas comprovadas?	Decreto n. 17.361, de 2017, art.56. Decreto n. 17.361, de 2017, art.59. IN 14/2012, art. 27 - TCE/SC.	X	
6.11 Os documentos fiscais da execução da despesa estão nome da Organização da sociedade civil ou parceira da rede?	Decreto n. 17.361, de 2017, art. 59. IN 14/2012, art. 30 - TCE/SC.	X	
6.12 Os documentos fiscais possuem data, durante a vigência do Termo de parceria ou do Acordo de Cooperação?	Decreto n. 17.361, de 2017, art. 52.	X	
6.13 O documento fiscal consta a descrição completa do serviço/material?	IN 14/2012, art. 30 - TCE/SC.	X	
6.14 O documento fiscal consta quantidade, valor unitário e total do produto/serviço?	IN 14/2012, art. 30 - TCE/SC.	X	
6.15 Consta no documento fiscal a certificação que o material foi recebido ou o serviço prestado?	Decreto n. 17.361, de 2017, art.59. IN 14/2012, art. 36 - TCE/SC.	X	
6.16 Consta na prestação de contas Nota Fiscal Avulsa com o respectivo Documento de Arrecadação Municipal - DAM ?	Decreto n. 17.361, de 2017, art.59.		X
6.17 Há despesa com pagamento de Folha de pessoal?	Decreto n. 17.361, de 2017, art.51.		NA
6.18 Apresentou Guia de Recolhimento INSS (GPS)?	Decreto n. 17.361, de 2017, art.51.		NA
6.19 Apresentou Guia de Recolhimento FGTS (GRF)	Decreto n. 17.361, de 2017, art.51.		NA



ANEXO XVI, parte integrante do Decreto n. 17.361/17 que regulamenta a Lei Federal n. 13.019 de 2014,
alterada pela Lei Federal n. 13.204 de 2015.

PARECER DE ADMISSIBILIDADE FINAL

CONTROLE INTERNO E SECRETÁRIO DA UNIDADE GESTORA- PARTE 4º

Protocolo de Entrada nº.: OE 1566/SME/DAF/2018	Data: 27/07/2018		
Organização da Sociedade Civil Beneficiada: SOCIEDADE DIVINA PROVIDENCIA			
Unidade Gestora de Origem: SECRETARIA DE EDUCAÇÃO			
Nota de Empenho (NE) nº: 5579/2018	Data: 15/06/2018		
Valor da Liberação: R\$ 4.500,00	Data: 09/07/2018		
Categoria			
<input type="checkbox"/> Subvenção	<input type="checkbox"/> Contribuição	<input type="checkbox"/> Auxílio	<input checked="" type="checkbox"/> Alimentação
Tipo de Parceria:			
<input type="checkbox"/> Termo de Colaboração	<input checked="" type="checkbox"/> Termo de Fomento	<input type="checkbox"/> Acordo de Cooperação	<input type="checkbox"/> Convênio
Número: 048/PMF/SME/2018			
Modalidade:			
<input type="checkbox"/> Chamamento Público	<input checked="" type="checkbox"/> Dispensa	<input type="checkbox"/> Inexigibilidade	<input type="checkbox"/> NA
Número: 031/2018			
Esta Prestação é referente a parcela nº.: 5ª/2018 - Alimentação			

A **Superintendência da Transparência e Controle**, após análise dos documentos apresentados pela Organização da Sociedade Civil, do relatório técnico emitido pela Comissão de Monitoramento e Avaliação, do Parecer do Gestor e da análise do setor de prestação de contas ou afins, descreve que, **NÃO HÁ RESTRIÇÕES**, no entanto, **RECOMENDAMOS**:

A UNIDADE GESTORA:

1 - Que sejam rubricadas todas as páginas do Relatório da Comissão.

À ENTIDADE:

1 - Que ao inserir fotos junto à prestação de contas, estas estejam datadas.
2 - Que observe e cumpra as orientações da Unidade Gestora do Termo.

Assim sendo, **CONSIDERAMOS**:

- Regular e recomendamos a baixa contábil.
- Regular com ressalva e recomendamos a baixa contábil.
- Irregular, para abertura de diligência.

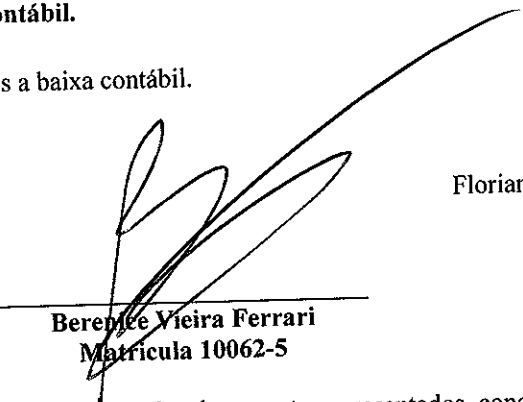
Berenice Vieira Ferrari
Matricula 10062-5

Florianópolis, 18 de fevereiro de 2018.

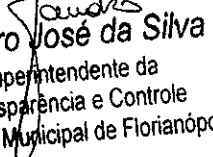
Sandro José da Silva
Superintendente da
Transparência e Controle
Prefeitura Municipal de Florianópolis

O Secretário responsável pela Unidade Gestora, após análise dos documentos apresentados, conclui pela:

- Regular, para a baixa contábil.
- Regular com ressalva, para a baixa contábil.
- Irregular, para abertura de diligência.

Florianópolis, ___/___/___.

Secretário da Unidade Gestora