



PREFEITURA MUNICIPAL DE FLORIANÓPOLIS  
SECRETARIA MUNICIPAL DE EDUCAÇÃO  
GABINETE DO SECRETÁRIO

Protocolo de Entrada nº.: OE 309/SME/DAF/2018	Data: 13/04/2018
Entidade Beneficiada.: Conselho Comunitário da Coloninha	
Órgão de Origem.: Secretaria Municipal de Educação	
Nota de Empenho.: nº 5832/17	
Elemento da Despesa.: Alimentação	
Valor Liberado.: R\$ 10.000,00	Data: 06/09/2017
Convênio nº.: 357/2016	
Parcela nº.: 4ª	

O Secretário Municipal de Educação responsável pela unidade Gestora, após análise dos Pareceres Técnicos exarados pelo corpo de Analistas desta secretaria e pelos Analistas da Superintendência de Transparência e Controle, conclui que:

- Regular, para baixa contábil.
- Regular com ressalva, para baixa contábil
- Irregular, para abertura de diligência

Florianópolis, 23 de julho de 2018.

**Maurício Fernandes Pereira**  
Secretário Municipal de Educação

**Dados da Correspondência**

**Órgão** : PMF - Prefeitura Municipal de Florianópolis  
**Nº. correspondência** : OE 309/SME/DAF/2018  
**Data de entrada** : 13/04/2018 às 10:21  
**Tipo de OE** - Ofício Expedido  
**correspondência** :  
**Recebida em** : 13/04/2018 às 10:20  
**Setor de abertura** : SME/DAF - SME/Diretoria Administrativa e Financeira  
**Setor origem** : SME/DAF - SME/Diretoria Administrativa e Financeira  
**Remetente** : 82.892.282/0009-09 - SECRETARIA MUN DE EDUCACAO DE FLORIANOPOLIS  
**Assunto** : PROVIDÊNCIAS  
**Súmula** : ENCAMINHO PRESTAÇÃO DE CONTAS DA INSTITUIÇÃO CONVENIADA CONSELHO  
COMUNITÁRIO DA COLONINHA, CONVÊNIO:357/2016, EMPENHO:5832/2017, 4ª  
PARCELA/ALIMENTAÇÃO 2017.  
**Município** : Florianópolis - SC  
**Cadastrado por**: Marli Pedro Martins

*Lu*  
*Ok parecer*  
*Ok pasta*

**PREFEITURA MUNICIPAL DE FLORIANÓPOLIS**

**Secretaria Municipal de Educação**

**Diretoria Operacional**

**Convênios**

06 : 309

OK

**ENTIDADE: CONSELHO COMUNITÁRIO DA COLONINHA**

**CREDOR: 1492**

**Nº DO CONVÊNIO: 357/2016**

**EMPENHO: 5832/2017**

**PARCELA: 4ª**

**Alimentação**

**Subvenção**

**CONSELHO COMUNITARIO DA COLONINHA**

**4ª PARCELA EDUCAÇÃO INFANTIL**

**ALIMENTAÇÃO**

**357/2016**



CONSELHO COMUNITÁRIO DA COLONINHA

Rua. João Evangelista da Costa 435

CNPJ. 837204580001 42

e-mail: cccoloninha@hotmail.com

Tel. 32484323

**ANEXO VIII, parte integrante do Decreto n. 17.361, de 2017 que regulamenta a Lei n. 13.019 de 2014, alterada pela Lei n. 13.204 de 2015.**

**CAPA**

**UTILIZADA PARA TERMO DE FOMENTO, TERMO DE COLABORAÇÃO NO CHAMAMENTO PÚBLICO, INEXIGIBILIDADE OU DISPENSA.**

<b>PROTOCOLO Nº</b>	<b>DATA:</b>
<b>Nome da Entidade: CONSELHO COMUNITÁRIO DA COLONINHA</b>	
<b>Título do Projeto: Atendimento de Educação Infantil na instituição Conselho Comunitário da Coloninha</b>	
<b>Número do Termo de Colaboração ou Termo de Fomento:</b>	
<b>Valor transferido: R\$ 10.000,00</b>	
<b>Número da parcela: 04</b>	
<b>Número de folhas que constam no processo: 40</b>	
<b>Nome do Responsável: ELIO PIO PIRES</b>	
<b>Contato: Fone/e-mail. 3248-4323 / cccoloninha@hotmail.com</b>	

**O formulário abaixo deve ser preenchido pela concedente no momento do recebimento da prestação de contas.**

**Receber somente com a apresentação de todos os itens abaixo.**

<b>Esta prestação de contas está organizada da seguinte forma:</b>	<b>Sim</b>	<b>Não</b>
<b>Ofício de encaminhamento ANEXO IX</b>		
Assinado pelo presidente da organização da sociedade civil e pelo responsável financeiro quando houver	X	
Prestação de contas organizada em folha A4	X	
As Folhas estão numeradas sequencialmente	X	
<b>Plano de Trabalho ANEXO VI</b>	X	
Declaração firmada por dirigente da entidade beneficiada acerca do cumprimento dos objetivos previstos, quanto à aplicação dos recursos repassados <b>ANEXO X</b>	X	
<b>Relatório de execução financeira: ANEXO XI</b>		
Balancete (Relação das despesas e receitas efetivamente realizadas)	X	
Assinado pelo seu Representante Legal e o Responsável Financeiro	X	
Original do extrato bancário da conta específica	X	
Original dos comprovantes das despesas emitidos em nome da organização da sociedade civil beneficiada com os devidos termos de aceite	X	
Comprovante do recolhimento do DAM, quando da utilização da Nota Fiscal Avulsa.		
Relatório emitido pela Comissão de monitoramento e avaliação, exceto nos casos de inexigibilidade e dispensa do chamamento público.	X	
Relatório de cumprimento dos objetivos : <b>ANEXO EDUCAÇÃO</b>		
Fotografias do projeto, mídias eletrônicas, material visual promocional do evento.: <b>ANEXO EDUCAÇÃO</b>	X	

Nº convênio

PME/SMEI

357 / 2016

<b>Data:</b> 25/09/17 31/05/17	<b>Nome, Matrícula e Assinatura do Servidor</b>
-----------------------------------	---



CONSELHO COMUNITÁRIO DA COLONINHA  
Rua. João Evangelista da Costa 435  
CNPJ. 837204580001 42  
e-mail: cccoloninha@hotmail.com  
Tel. 32484323

**ANEXO IX, parte integrante do Decreto n. 17.361, de 2017 que regulamenta a Lei n. 13.019 de 2014, alterada pela Lei n. 13.204 de 2015.**

**OFÍCIO DE ENCAMINHAMENTO DA PRESTAÇÃO DE CONTAS DO TERMO DE COLABORAÇÃO, TERMO DE FOMENTO NO CHAMAMENTO PÚBLICO, INEXIGIBILIDADE OU DISPENSA.**

Florianópolis, 20 de setembro de 2017.

**GEAN MARQUES LOUREIRO**  
Exmo. Sr Prefeito

Cumprimentando cordialmente Vossa Excelência \ Vossa Senhoria, valho-me do presente para em nome da Conselho Comunitário da Coloninha, CNPJ 83.720.458/0001-42, com endereço na Rua João Evangelista da Costa nº435, bairro Coloninha, Florianópolis/SC, encaminhar a prestação de contas da parcela **04 da alimentação** do Termo de Colaboração; do Termo de Fomento ou convênio **357/2016** no valor de R\$ 10.000,00<sup>✓</sup> referente ao Projeto **Atendimento de Educação Infantil na instituição Conselho Comunitário da Coloninha.**

Desde já, declaramos que investimos os recursos conforme o Plano de Trabalho, que segue em anexo, acompanhada da documentação pertinente à prestação de contas do recurso público, recebido conforme estabelece o **Decreto n. 17.361, de 2015.**

  
\_\_\_\_\_  
Assinatura do Presidente ou Procurador  
Conselho C. da Coloninha

CNPJ: 83.720.458/0001-42

Elio Pio Pires

CPF: 029.999.009-53

Presidente

Nº convênio 357/1  
PMF/SMEI 2016  
Folha 02



CONSELHO COMUNITÁRIO DA COLONINHA  
Rua. João Evangelista da Costa 435  
CNPJ. 837204580001 42  
e-mail: cccoloninha@hotmail.com  
Tel. 32484323

**ANEXO VI, parte integrante do Decreto n. 17361/17 que regulamenta a Lei n. 13.019 de 2014, alterada pela Lei n. 13.204 de 2015.**

**PLANO DE TRABALHO DO TERMO DE COLABORAÇÃO, TERMO DE FOMENTO NO CHAMAMENTO PÚBLICO, INEXIGIBILIDADE OU DISPENSA.**

**1 – Dados Cadastrais:**

Nome da Organização Social: CONSELHO COMUNITARIO DA COLONINHA

CNPJ: 83.720.458/0001.42

Conta Corrente nº: 1281-3

Agência nº: 0409

Banco: C.E.F.

Endereço: RUA JOÃO EVANGELISTA DA COSTA

Número: 435

CEP:

880920-300

Bairro: COLONINHA

Cidade: FLORIANOPOLIS

Telefone: 3248-4323

Fax: Endereço Eletrônico: cccoloninha@hotmail.com

Lei que declara de utilidade pública nº: Estadual: 5.845/ 80

Municipal: 1751/ 80

Número de inscrição no Conselho Municipal da Assistência Social: 083/2012

Número de inscrição no Conselho Municipal dos Direitos da Criança e do Adolescente: 091/2009

CEBAS (Número do processo que concedeu o último registro e validade): 091/2009

Número de inscrição no Conselho Municipal de Educação: 067/2015

**1.2. Identificação Do Responsável Pela Organização Social**

Nome do Presidente: ELIO PIO PIRES

Número do RG 3025/AOB

Número do CPF: 029.999.009-53

**1.3. Vigência de mandato da diretoria atual: de 29/05 /2015 até 30 /05/2019**

Nº convênio 352 / 2016  
PMF/SME/  
Folha 03



**1.4. Áreas das atividades da organização social.**

Atendimento ao educando, por meio de programas de convivência e fortalecimento de vínculos, visando a ampliação da jornada escolar às crianças e adolescentes.

Creches – para crianças de até três anos de idade.

Pré-escola - para crianças quatro a cinco anos de idade.

**1.4.1. Áreas das atividades da organização social, de acordo com o artrigo 5º da Lei nº5.4554, de 30/12/1998.**

amparo á infância e à juventude em estado de abandono moral, intelectual e físico;

educação complementar e fortalecimento de vínculos;

atendimento educacional especializado.

Creches – para crianças de até três anos de idade.

Pré-escola - para crianças quatro a cinco anos de idade.

**1.5. O Estatuto Social está de acordo com a Lei Federal nº 13.019/2014, alterada pela Lei Federal 13.204 2015**

Sim                       Não                      Em adequação ( )

**1.6. Apresentação: (breve histórico da organização, quando iniciou, quantas diretorias, quais os projetos já desenvolvidos).**

O Conselho Comunitário da Coloninha, situa-se na rua João Evangelista da Costa nº 435, no Bairro Coloninha-Estreito.

É uma entidade dotada de personalidade jurídica de direito privado, sem fins lucrativos, com sede foro no Município de Florianópolis, fundado em janeiro de 1979, doado pelo então Presidente da República Sr. Ernesto Geisel. Era uma área de 6.000m<sup>2</sup> e 2.000m<sup>2</sup> de área construída. Desde lá, já passou por 16 diretorias. Atualmente quem está a frente dos trabalhos desenvolvido é o Sr ELIO PIO PIRES-Presidente.

Sendo uma instituição filantrópica administrada por um Conselho Comunitário e formado por voluntários escolhidos pela própria comunidade, por todos estes anos, o Conselho Comunitário da Coloninha tem como única finalidade atender da melhor forma possível todos que aqui frequentam.





O Conselho Comunitário da Coloninha está situado em uma área que engloba um grande número de famílias economicamente menos favorecidas que buscam na Instituição uma referência no cuidar e educar seus filhos (as). Nesse sentido, buscamos desenvolver um trabalho com qualidade e seriedade através do atendimento à creche e pré escola em período integral, disponibilizando vagas para 172 (cento e setenta e duas) crianças com idade entre 1 ano à 5 anos; Atendimento a 60 crianças e adolescentes com idade de 06 a 14 anos, no contra turno escolar, com Apoio Pedagógico e atividades recreativas; Atendimento a 02 grupos de idosos reunindo-se duas vezes por semana para interação e confraternização com outros grupos, bem como, para o lazer da terceira idade.

## 2. Descrição do Projeto:

O Conselho Comunitário da Coloninha desenvolve suas atividades voltadas para crianças de 01 ano e seis meses até 6 anos e seus familiares; a comunidade da Coloninha e dos bairros vizinhos do Município de Florianópolis. Tendo em vista que a rede Municipal de Florianópolis não consegue suprir a demanda da Educação Infantil, este Conselho tem como pretensão prestar auxílio ao Município disponibilizando atendimento para 172 crianças com idade entre 01 ano a 05 anos, divididas assim em dois grupos: Creche e Pré-escola. A grande maioria dos professores possuem graduação em Pedagogia e os demais já se encontram em processo de formação. Oferecemos um atendimento de qualidade para o público infantil que aqui frequenta. A qualidade do nosso trabalho é vista diariamente no retorno positivo das famílias e da comunidade educativa. Atende 60 crianças e adolescentes no Projeto Apoio Pedagógico, oferecido no contra turno escolar. Oferece atendimento a 80 idosos uma vez por semana e aproximadamente 300 idosos aos domingos. Todos os projetos desenvolvidos por este Conselho são de suma importância para essa comunidade, pois oferece serviços essenciais para o desenvolvimento humano.

O Conselho Comunitário da Coloninha, localizado na Rua João Evangelista da Costa, nº 435, no Bairro da Coloninha-Estreito, através do seu projeto, busca desenvolver uma educação solidária, enquanto valor indissociável da dimensão humana. Nesse sentido trabalhamos com a temática que a convivência e a aprendizagem ocorrem através de diversos projetos coletivos e individuais elaborados interdisciplinarmente. O projeto consiste promover uma ação pedagógica respaldada em uma visão integrada acerca do desenvolvimento infantil, respeitando as peculiaridades de cada criança e oportunizando situações de aprendizagem significativas e prazerosas, e também a vivência e as relações do educando e sua família com os profissionais da educação que atuam na Instituição.

Nº convênio 357  
PMF/SMEI 2016  
Folha 05  
Assinatura [assinatura]



As propostas pedagógicas são construídas coletivamente, onde os professores buscam atender aos princípios de contextualização, com temas transversais e as diversas realidades que cercam as crianças, considerando que

“À base do cuidado humano é compreender como ajudar o outro a se desenvolver como ser humano. Cuidar significa valorizar e ajudar a desenvolver capacidades. O cuidado é um ato em relação ao outro e a si próprio que possui uma dimensão expressiva e implica em procedimentos específicos (RCNEI, 2001, p.24).

O Conselho Comunitário da Coloninha desenvolve seu Projeto de trabalho elaborado numa perspectiva sócio histórica com base nas construções teóricas dos autores Lev Semiovich VYGOTSKY e Henri WALLON.

“À base do cuidado humano é compreender como ajudar o outro a se desenvolver como ser humano. Cuidar significa valorizar e ajudar a desenvolver capacidades. O cuidado é um ato em relação ao outro e a si próprio que possui uma dimensão expressiva e implica em procedimentos específicos (RCNEI, 2001, p.24).

As atividades pedagógicas desenvolvidas por esta instituição são atividades que englobam todos os processos do desenvolvimento infantil. Elas acontecem através de reuniões para as famílias, de projetos bimestrais e de planejamentos semanais, organizados pelas professoras de acordo com a necessidade de cada grupo. Durante o ano, várias foram as propostas envolvendo não somente as crianças, mas a família e a comunidade educativa num todo. Tivemos café da manhã para as mães, café da manhã para os pais, festa da família com almoço oferecido pela instituição, festa julina, passeio com as crianças, teatros, visitas a biblioteca pública, comemoração das principais datas culturais, ex: Carnaval, Páscoa, Dia das crianças, Natal, entre outras.

## 2.1. Projeto:

Atendimento de Educação Infantil na instituição Conselho Comunitário da Coloninha

2.1.2 Período de execução: Início: JANEIRO/2017

Nº convênio 357  
Término: DEZEMBRO/2017  
Folha 06



### 2.1.3 Público Alvo:

O Conselho Comunitário da Coloninha desenvolve suas atividades voltadas para crianças de 01 ano até 6 anos e seus familiares. Seu atendimento corresponde a comunidade da Coloninha, Monte Cristo e dos bairros vizinhos do Município de Florianópolis.

Para atender a demanda dessa comunidade, este Conselho disponibiliza vagas para 172 crianças de creche e pré-escola. Possui um quadro de 28 profissionais distribuídos entre professores e auxiliares. Durante o ano letivo, busca sempre oferecer para esses profissionais cursos de formação e capacitação profissional, para que os trabalhos sejam cada vez mais qualitativos.

### 2.1.4 Objetivo Geral:

Atender 172 crianças com faixa etária de 01 ano e seis meses a 06 anos em período integral, trabalhando suas necessidades e expectativas educacionais através de projetos pedagógicos, desenvolvendo conhecimentos específicos, bem como sua capacidade afetiva, física, cognitiva, ética, estética de inter-relação pessoal e de inserção social para agir com perseverança na busca do conhecimento.

### 2.5 - Objetivos Específicos

- Oferecer atendimento na Educação Infantil para 172 crianças no ano letivo de 2016;
- Contratar 08 professoras de 40 hs semanais e duas de 20 hs, com formação adequada para atuar durante o ano letivo de 2016;
- Contratar 02 coordenadoras, distribuídas em dois turnos de 20 horas semanais;
- Contratar 06 auxiliares de sala de 40 hs semanais e 06 auxiliares de sala de 30 hs semanais;
- Contratar 01 cozinheira escolar de 40 hs semanais e 02 auxiliar de cozinha de 30 hs semanais;
- Contratar 03 auxiliar de serviços gerais com 40 hs semanais;
- Comprar materiais pedagógicos para desenvolver as atividades ao longo do ano;
- Comprar materiais de manutenção e de consumo;
- Contratar serviços de terceiros para realizar manutenções necessárias;
- Comprar alimentos para suprir a necessidade da instituição e oferecer quatro refeições diárias para as crianças;
- Contratar formador na área da educação, para ministrar formação continuada de 12 horas ao corpo docente;

Nº convênio 357  
PMF/SMEI  
Funa 07  
2016



Contratar transporte para saídas e passeios pedagógicos das crianças atendidas, quando houver necessidade

### 3-Cronograma De Execução (Meta, Etapa ou Fase)

META	ETAPA	ESPECIFICAÇÃO	INDICADOR		DURAÇÃO			
			UNIDADE	QUANTIDADE	INÍCIO	FIM		
1	1	Atendimento na Educação Infantil, em período integral, diurno, carga horária semanal.	Criança – 01 ano e seis meses a 3anos e 11 meses	125	Janeiro/2017	Dezembro/2017		
			Pré-Escola: 4 anos a 5 anos e 11 meses	47				
2	1	Contratação de profissionais	Professor 20 horas	10				
			Professor 40 horas-hora atividade	02				
			Professor 40 horas	05				
			Auxiliar de sala 40 horas	10				
			Cozinheira	01				
			Auxiliar de cozinha	01				
			Coordenador Pedagógico	02				
Auxiliar Administrativo	01							
	2	Professor Caráter Temporário Cedido pela PMF/SME	20 HORAS	10				
3		Alimentação Escolar	REFEIÇÃO	04 DIÁRIAS				
	3	Encargos Sociais	INSS/FGTS...PIS/IR	Ménsal				

Nº convênio 357  
PMF/SME/ 2016  
Folha 08



CONSELHO COMUNITÁRIO DA COLONINHA

Rua. João Evangelista da Costa 435

CNPJ. 837204580001 42

e-mail: cccoloninha@hotmail.com

Tel. 32484323

4	1	Atividades Pedagógicas e Educativas	As atividades irão acontecer de acordo com o planejamento das professoras	Planejamento Pedagógico mensal
			Passeios Pedagógicos	Acontecerão no decorrer do ano
5	1	Contratação de Formador	Curso de Formação Continuada	Acontecerá no segundo semestre 01 vez ao mês em agosto, set, out, nov e dez
6	1	Serviços: Pequenos reparos emergenciais (pintor, electricista, encanador...)	De acordo com o manual	Sempre que fizer necessário
7	1	Materiais de Consumo e Expediente	De acordo com o manual	Sempre que fizer necessário
		Materiais de manutenção para reparos emergenciais	De acordo com o manual	Sempre que fizer necessário

4. Plano ANUAL de Aplicação Dos Recursos (Discriminar A Aplicação Dos Recursos).

ESPECIFICAÇÃO	VALORES EM REAIS
	ÓRGÃO CONCEDENTE
DESPESAS CORRENTES	R\$ 91.376,00
MATERIAL DE CONSUMO	
Higiene e Limpeza/ Manutenção	
Material didático	
Material de Expediente	

Nº convênio 357  
PME/SME/ 2016  
Folha 09

**CONSELHO COMUNITÁRIO DA COLÔNIA**

Rua. João Evangelista da Costa 435

CNPJ. 837204580001 42

e-mail: cccolônia@hotmail.com

Tel. 32484323

<b>FUNCIONÁRIOS</b>	
Contratação de Pessoal	R\$ 535.000,00
Encargos (INSS, FGTS, IR, PIS e VALE TRANPORTE)	R\$ 190.000,00
<b>SERVIÇOS</b>	
Serviços de Terceiros Pessoa Física e Jurídica	R\$ 53.000,32
<b>TOTAL</b>	<b>R\$ 869.376,32</b>
Alimentação	R\$ 100.000,00
<b>TOTAL GERAL</b>	<b>R\$ 969.376,32</b>

**4.1 Plano MENSAL de Aplicação Dos Recursos (Discriminar A Aplicação Dos Recursos).**

<b>ESPECIFICAÇÃO</b>	<b>VALORES EM REAIS</b>					
	<b>Janeiro</b>	<b>Fevereiro</b>	<b>Março</b>	<b>Abril</b>	<b>Maio</b>	<b>Junho</b>
<b>DESPESAS CORRENTES:</b>						
<b>MATERIAL DE CONSUMO</b>	<b>R\$6.014,00</b>	<b>R\$8.536,20</b>	<b>R\$8.536,20</b>	<b>R\$8.536,20</b>	<b>R\$8.536,20</b>	<b>R\$8.536,20</b>
Higiene e Limpeza / Manutenção						
Material didático						
Material de Expediente						
<b>FUNCIONÁRIOS</b>						
Contratação de Pessoal	<b>R\$45.000,00</b>	<b>R\$45.000,00</b>	<b>R\$45.000,00</b>	<b>R\$45.000,00</b>	<b>R\$45.000,00</b>	<b>R\$45.000,00</b>
Encargos (INSS, FGTS, IR, PIS e VALE TRANPORTE)	<b>R\$15.454,54</b>	<b>R\$17.454,55</b>	<b>R\$17.454,55</b>	<b>R\$17.454,55</b>	<b>R\$17.454,55</b>	<b>R\$17.454,54</b>
<b>SERVIÇOS</b>						
Serviços de Terceiros Pessoa Física e Jurídica	<b>R\$4.272,80</b>	<b>R\$5.272,72</b>	<b>R\$5.272,72</b>	<b>R\$5.272,72</b>	<b>R\$4.272,80</b>	<b>R\$4.272,80</b>
<b>TOTAL</b>	<b>R\$70.741,34</b>	<b>R\$76.263,47</b>	<b>R\$76.263,47</b>	<b>R\$76.263,47</b>	<b>R\$75.263,47</b>	<b>R\$75.263,46</b>
Alimentação	-	<b>R\$10.000,00</b>	<b>R\$10.000,00</b>	<b>R\$10.000,00</b>	<b>R\$10.000,00</b>	<b>R\$10.000,00</b>
<b>TOTAL GERAL</b>	<b>R\$70.741,34</b>	<b>R\$86.263,47</b>	<b>R\$86.263,47</b>	<b>R\$86.263,47</b>	<b>R\$85.263,47</b>	<b>R\$85.263,46</b>

Nº convênio 3571  
PMF/SME/ 2016  
Folha 10



ESPECIFICAÇÃO	VALORES EM REAIS					
	Julho	Agosto	Setembro	Outubro	Novembro	Dezembro
<b>DESPESAS CORRENTES:</b>						
<b>MATERIAL DE CONSUMO</b>	R\$8.536,20	R\$8.536,20	R\$8.536,20	R\$8.536,20	R\$8.536,20	-
Higiene e Limpeza/ Manutenção						
Material didático						
Material de Expediente						
<b>FUNCIONÁRIOS</b>						
Contratação de Pessoal	R\$55.000,00	R\$45.000,00	R\$45.000,00	R\$60.000,00	R\$60.000,00	-
Encargos	R\$17.454,54	R\$17.454,55	R\$17.454,55	R\$17.454,54	R\$17.454,54	-
<b>SERVIÇOS</b>						
Serviços De Terceiros Pessoa Física E Jurídica	R\$4.272,80	R\$5.272,72	R\$5.272,72	R\$5.272,72	R\$4.272,80	-
<b>TOTAL</b>	<b>R\$85.263,46</b>	<b>R\$76.263,47</b>	<b>R\$76.263,47</b>	<b>R\$91.263,46</b>	<b>R\$90.263,46</b>	-
Alimentação	R\$10.000,00	R\$10.000,00	R\$10.000,00	R\$10.000,00	R\$10.000,00	-
<b>TOTAL GERAL</b>	<b>R\$95.263,46</b>	<b>R\$86.263,47</b>	<b>R\$86.263,47</b>	<b>R\$101.263,46</b>	<b>R\$100.263,46</b>	-

**5 – Articulação em rede:** Identificar as instituições e/ou organizações com as quais haverá articulação para o alcance dos objetivos propostos na execução do projeto.

INSTITUIÇÃO/ÓRGÃO	NATUREZA DA INTERFACE	PERIODICIDADE

Nº convênio 357  
ME/SME/ 2016  
folha 11



## 6 - Declaração:

Na qualidade de representante legal, para fins de prova junto a Prefeitura Municipal de Florianópolis, para os efeitos e sob pena da Lei, que inexistente qualquer débito em mora ou situação de inadimplência com o Tesouro Municipal ou qualquer órgão ou entidade da Administração Pública Municipal, que impeça a transferência de recursos consignados no orçamento do Município na forma deste Plano de Trabalho.

Nestes Termos,

Pede deferimento

Local e Data: Florianópolis, 20 de setembro de 2017.

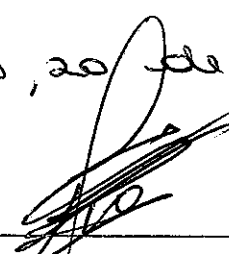
  
Assinado em nome do Conselho Comunitário da Colônia  
Assinatura do Presidente ou Procurador  
CNPJ: 83720.458/0001-42  
Elio Pio Pires  
CPF: 029.999.009-53  
Presidente

## 7 – Análise do Plano de Trabalho

### 7.1 Em casos de Inexigibilidade ou Dispensa

Responsável pela análise	<input type="checkbox"/> Aprovado	<input type="checkbox"/> Reprovado
Florianópolis ___/___/___	Assinatura e Matrícula	

Nº convênio 357 / 1  
PMF/SME/ 2016  
Folha 12





CONSELHO COMUNITÁRIO DA COLONINHA

Rua. João Evangelista da Costa 435

CNPJ. 837204580001 42

e-mail: cccoloninha@hotmail.com

Tel. 32484323

**ANEXO X, parte integrante do Decreto n. 17.361, de 2017 que regulamenta a Lei n. 13.019 de 2014, alterada pela Lei n. 13.204 de 2015.**

**DECLARAÇÃO DO CUMPRIMENTO DOS OBJETIVOS PREVISTOS, TERMO DE COLABORAÇÃO, TERMO DE FOMENTO NO CHAMAMENTO PÚBLICO, INEXIGIBILIDADE OU DISPENSA.**

Órgão/Entidade Beneficiada: CONSELHO COMUNITARIO DA COLONINHA  
CNPJ n. 83.420.758/0001-42

Título do Projeto: **Atendimento de Educação Infantil na instituição Conselho Comunitário da Coloninha**

Início: JANEIRO

Término: DEZEMBRO

**Objetivo do Projeto:** Nossa entidade é um órgão representativo da comunidade e trabalhamos com um público cuja renda familiar muitas vezes não ultrapassa um salário mínimo. É com esse recurso que pagamos a alimentação das crianças.

**Declaração:**

Declaramos para os devidos fins de direito, especialmente para atender o disposto no **Decreto nº 17.361, de 2017**, que a entidade supra citada cumpriu plenamente os objetivos previstos no Plano de Trabalho apresentado quando da solicitação dos recursos.

Florianópolis, 20 / 09 / 2017

Conselho C. da Coloninha  
Presidente da Entidade  
CNPJ: 83.720.458/0001-42  
Eli Bio Pires  
CPF: 029.999.009-53  
Presidente

Guilherme Fasso  
Contador  
Responsável financeiro  
CPF: 031.786/916

Nº convênio 357  
PMF/SMEI 2016  
Folha 13



CONSELHO COMUNITÁRIO DA COLONINHA

Rua. João Evangelista da Costa 435

CNPJ: 837204580001 42

e-mail: cccoioninha@hotmail.com

Tei. 32484323

ANEXO XI, parte integrante do Decreto n. 17.361, de 2017 que regulamenta a Lei n. 13.019 de 2014, alterada pela Lei n. 13.204 de 2015.

RELATÓRIO DE EXECUÇÃO FINANCEIRA, TERMO DE COLABORAÇÃO, TERMO DE FOMENTO NO CHAMAMENTO PÚBLICO, INEXIGIBILIDADE OU DISPENSA.

BALANCETE DE PRESTAÇÃO DE CONTAS					
(TERMO DE COLABORAÇÃO OU TERMO DE FOMENTO)					
MÊS	ANO	PARCELA	CONCEDENTE	DATA DEPÓSITO	Nº TERMO
05	2017	04		06/09/2017	357/PMF/SME/ 2016
ENTIDADE: CONSELHO COMUNITARIO DA COLONINHA					
ENDEREÇO: RUA JOÃO EVANGELISTA DA COSTA					
CEP: 88090-300			FONE: 3248-4323		
RESPONSÁVEL: ELIO PIO PIRES					
CPF: 029.999.009-53			VALOR: 10.000,00		
DOCUMENTOS					
Nº TRANSF.	Nº NOTA FISCAL	DATA DA EMISSÃO NF	HISTÓRICO	RECEBIMENTO	PAGAMENTO
00893579		06/09/2017	DEPOSITO	10.000,00	
00188451	936	12/09/2017	PGTO NF R&R MASTER COMERCIAL LTDA ME		3.571,30
056477498	36695	13/09/2017	PGTO NF EMPRESA CATARINENSE DE SUPERMERCADOS LTDA		1.629,73
490474	5813	15/09/2017	PGTO NF POLIDORIO COMÉRCIO DE FRUTAS LTDA-ME		4.000,00
00194882	27715	15/09/2017	PGTO NF SONIA CORREIA FABRICACAO DE ALIMENTOS E PRATCS PRONTOS LTDA - EPP		800,00
RECURSOS PRÓPRIOS				1,03	
SALDO A DEVOLVER					
SALDO TOTAL				10.001,03	10.001,03

Florianópolis, 20 de setembro de 2017

Conselho Comunitário da Colônia

CNPJ: 83.720.458/0001-42

Elio Pio Pires

CPF: 029.999.009-53

Presidente

Guilherme Basso ou Procurador Contador

CRC-SC 031786/0-6

Lei Federal n 13.019/2014 e Lei Federal n 13.204/2015

Artigo 45, I e II

Instrução Normativa N. TC-14/2012

Nº convênio 357  
PMF/SME/ 2016  
Folha 14



CONSELHO COMUNITÁRIO DA COLONINHA  
Rua. João Evangelista da Costa 435  
CNPJ. 837204580001 42  
e-mail: cccoloninha@hotmail.com  
Tel. 32484323

**ANEXO EDUCAÇÃO, parte integrante do Decreto n. 17.361, de 2017 que regulamenta a Lei n. 13.019 de 2014, alterada pela Lei n. 13.204 de 2015.**

### DECLARAÇÃO

**Órgão/Entidade Beneficiada: Conselho Comunitário da Coloninha  
CNPJ n. 83.720.458/0001-42**

**Titulo do Projeto: Atendimento de Educação Infantil na instituição Conselho Comunitário da Coloninha**

**Início: jan/2017**

**Término: dez/2017**

**Objetivo do Projeto:** Nossa entidade é um órgão representativo da comunidade e trabalhamos com um público cuja renda familiar muitas vezes não ultrapassa um salário mínimo. É com esse recurso que pagamos a alimentação das crianças.

**Metas Atingidas:** Esse recurso é de vital importância para um bom funcionamento da instituição, pois com ele compramos a alimentação das crianças.

  
Conselho C. da Coloninha  
CNPJ: 83.720.458/0001-42  
Elio Pio Pires  
CPF: 029.999.009-53  
Presidente

Nº convênio 357  
PMF/SMEI 2016  
Folha 15



22/08/2017

15/09/2017

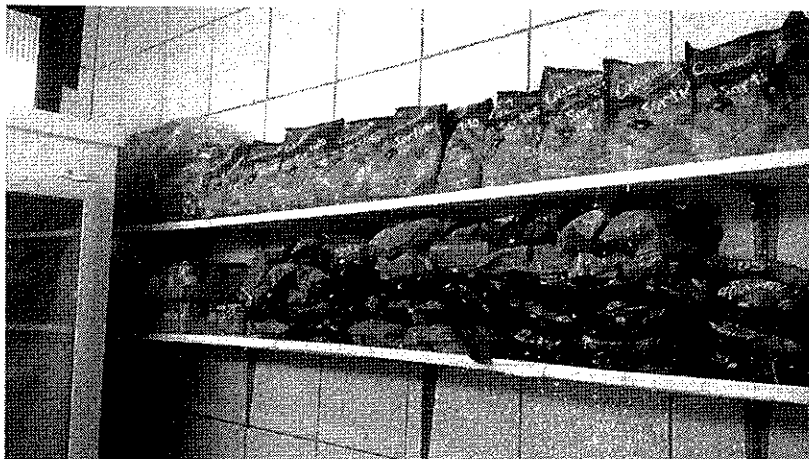
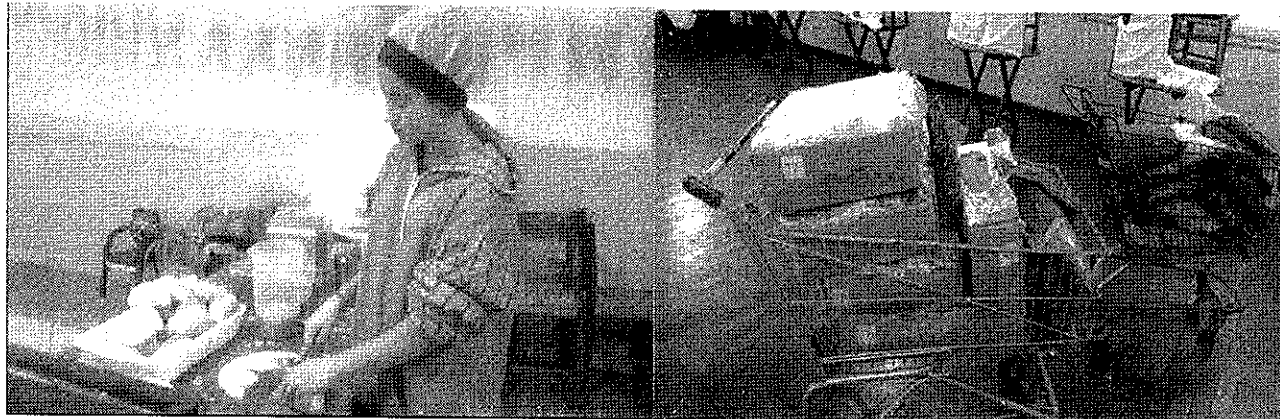

14/09/2017

**Atendimento de Educação Infantil na instituição Conselho Comunitário da Coloninha**

Nº convênio 357  
PMF/SME/ 2016  
Folha 16



**ANEXO VII, parte integrante do Decreto n. 17.361, de 2017 que  
regulamenta a Lei n. 13.019 de 2014, alterada pela Lei n. 13.204 de 2015.**

**DECLARAÇÃO DE RECEBIMENTO DO RECURSO E APLICAÇÃO  
DECLARAÇÃO UTILIZADA PARA TERMO DE FOMENTO, TERMO DE  
COLABORAÇÃO NO CHAMAMENTO PÚBLICO, INEXIGIBILIDADE OU  
DISPENSA**

Na qualidade de representante legal do(a) CONSELHO COMUNITARIO DA COLONINHA com sede na RUA JOÃO EVANGELISTA DA COSTA Nº 435, no Município de Florianópolis – SC, inscrita no CNPJ sob o n. 83.720.458/0001-42, declaro para os devidos fins que receberemos a importância de R\$10.000,00 referente a parcela nº 04 objeto é Alimentação.

Me comprometo a prestar contas dos recursos que nos foram concedidos pelo município no prazo máximo de 70 (setenta dias), em conformidade com os preceitos estabelecidos pelo Decreto n. 17.361, de 2017, sob pena da aplicação das sanções legais.

Para maior clareza firmo a presente.

Florianópolis, 20 de setembro de 2017.

  
\_\_\_\_\_  
**Conselho C. da Coloninha**  
**Assinatura do Presidente ou Procurador**  
CNPJ: 83.720.458/0001-42  
Elio Pio Pires  
CPF: 029.999.009-53  
Presidente

Nº convênio 357  
PMF/SME/ 2016  
Folha 17



**Extrato por período**

Cliente: CONSELHO COMUNITARIO DA COLONINH

Conta: 0409 / 003 / 00001281-3

Data: 20/09/2017 - 10:46

Mês: Setembro/2017

Período: 1 - 20

**Extrato**

Data Mov.	Nr. Doc.	Histórico	Valor	Saldo
	000000	SALDO ANTERIOR	0,00	20.793,14 C
06/09/2017	893579	CRED TEV	85.263,46 C	106.056,60 C
08/09/2017	462409	PAG BOLETO	2.500,00 D	103.556,60 C
08/09/2017	880196	PAG GPS	13.954,63 D	89.601,97 C
08/09/2017	184642	ENVIO TED	3.265,00 D	86.336,97 C
08/09/2017	385865	ENVIO TEV	1.500,00 D	84.836,97 C
08/09/2017	505969	ENVIO TEV	612,00 D	84.224,97 C
08/09/2017	506721	ENVIO TEV	612,00 D	83.612,97 C
08/09/2017	507146	ENVIO TEV	253,00 D	82.359,97 C
08/09/2017	507484	ENVIO TEV	360,00 D	81.299,97 C
08/09/2017	507851	ENVIO TEV	136,00 D	78.863,97 C
08/09/2017	508172	ENVIO TEV	1.302,00 D	77.561,97 C
08/09/2017	508517	ENVIO TEV	1.253,00 D	76.308,97 C
08/09/2017	508876	ENVIO TEV	1.510,00 D	74.798,97 C
08/09/2017	509341	ENVIO TEV	1.147,00 D	73.651,97 C
08/09/2017	509814	ENVIO TEV	1.137,00 D	72.514,97 C
08/09/2017	510151	ENVIO TEV	1.199,00 D	71.315,97 C
08/09/2017	510612	ENVIO TEV	938,00 D	70.377,97 C
08/09/2017	510950	ENVIO TEV	2.436,00 D	67.941,97 C
08/09/2017	511372	ENVIO TEV	1.092,00 D	66.849,97 C
08/09/2017	511696	ENVIO TEV	1.148,00 D	65.701,97 C
08/09/2017	512387	ENVIO TEV	2.436,00 D	63.265,97 C
08/09/2017	513190	ENVIO TEV	2.436,00 D	60.829,97 C
08/09/2017	514002	ENVIO TEV	1.136,00 D	59.693,97 C
08/09/2017	514633	ENVIO TEV	1.136,00 D	58.557,97 C

*40 parcelas*  
*76263447*  
*10.000,00*  
*alimentos*  
*40 parcelas*

*OK*  
*4ª parcela*  
*alimentos =*  
*10.000,00*  
*5ª parcela sub*  
*75.963,46*  
*21/ Maio/17*

Nº convênio *3571*  
 PMF/SME *2016*  
 Folha *18*

08/09/2017	515443	ENVIO TEV	1.148,00 D	57.409,97 C
08/09/2017	516332	ENVIO TEV	2.436,00 D	54.973,97 C
08/09/2017	516946	ENVIO TEV	39,00 D	54.934,97 C
08/09/2017	809901	ENVIO TEV	2.610,00 D	52.324,97 C
08/09/2017	810368	ENVIO TEV	1.144,28 D	51.180,69 C
08/09/2017	811257	ENVIO TEV	760,18 D	50.420,51 C
08/09/2017	811878	ENVIO TEV	1.512,00 D	48.908,51 C
08/09/2017	812243	ENVIO TEV	1.210,00 D	47.698,51 C
08/09/2017	812634	ENVIO TEV	1.198,00 D	46.500,51 C
08/09/2017	813503	ENVIO TEV	613,00 D	45.887,51 C
08/09/2017	813835	ENVIO TEV	1.418,71 D	44.468,80 C
08/09/2017	184642	DOC/TED INTERNET	8,65 D	44.460,15 C
11/09/2017	082017	DB CEST PJ	49,00 D	44.411,15 C
12/09/2017	188451	ENVIO TED	3.571,30 D	40.839,85 C
12/09/2017	188451	DOC/TED INTERNET	8,65 D	40.831,20 C
13/09/2017	469525	PAG BOLETO	2.529,96 D	38.301,24 C
13/09/2017	477498	PAG BOLETO	1.629,73 D	36.671,51 C
15/09/2017	194445	ENVIO TED	900,00 D	35.771,51 C
15/09/2017	194882	ENVIO TED	800,00 D	34.971,51 C
15/09/2017	489740	ENVIO TEV	1.480,00 D	33.491,51 C
15/09/2017	490474	ENVIO TEV	4.000,00 D	29.491,51 C
15/09/2017	194445	DOC/TED INTERNET	8,65 D	29.482,86 C
15/09/2017	194882	DOC/TED INTERNET	8,65 D	29.474,21 C
18/09/2017	636915	ENVIO TEV	1.130,00 D	28.344,21 C

**Lançamentos do Dia**

Data Mov.	Nr. Doc.	Histórico	Valor	Saldo
20/09/2017	200833	DP DIN LOT	20,00 C	28.364,21 C
20/09/2017	200833	DP DIN LOT	5,00 C	28.369,21 C
20/09/2017	200833	DP DIN LOT	5,00 C	28.374,21 C

SAC CAIXA: 0800 726 0101  
 Pessoas com deficiência auditiva: 0800 726 2492  
 Ouvidoria: 0800 725 7474  
 Help Desk CAIXA: 0800 726 0104

Nº convênio 357.1  
 MF/SME/ 2016  
 Folha 19  
 H

CAIXA ECONÔMICA FEDERAL

SAC 0800 726 0101  
OUVIDORIA 0800 725 7474

263-571436310-4

20/SET/2017

HORA DF 08:33:58

LOT: 20.01316-5                      TERM: 038535  
LOCALIDADE: FLORIANOPOLIS  
AG. VINCULADA: 1875                  CONTROLE: 910065726

DEPÓSITO EM DINHEIRO

0409 003 00001281-3

CONSELHO COMUNITARIO DA COLONINH

VALOR : 5,00

ESTE RECIBO É VÁLIDO COMO  
COMPROVANTE DE DEPÓSITO

263-571436310-4

13 VIA

erias CAIXA

erias CAIXA

CAIXA ECONÔMICA FEDERAL

SAC 0800 726 0101  
OUVIDORIA 0800 725 7474

263-571436309-0

20/SET/2017

HORA DF 08:33:35

LOT: 20.01316-5                      TERM: 038535  
LOCALIDADE: FLORIANOPOLIS  
AG. VINCULADA: 1875                  CONTROLE: 910060106

DEPÓSITO EM DINHEIRO

0409 003 00001281-3

CONSELHO COMUNITARIO DA COLONINH

VALOR : 5,00

ESTE RECIBO É VÁLIDO COMO  
COMPROVANTE DE DEPÓSITO

Folha

263-571436309-0

352  
2016  
20





**2ª Via - Comprovante de transferência eletrônica disponível**

Via Internet Banking CAIXA

<b>Tipo de TED:</b>	TED para terceiros
<b>Conta origem:</b>	0409 / 003 / 00001281-3
<b>Tipo de conta:</b>	01 - Conta Corrente
<b>Tipo de pessoa:</b>	JURÍDICA
<b>Nome:</b>	CONSELHO COMUNITARIO DA COLONINH
<b>CPF/CNPJ:</b>	83.720.458/0001-42

<b>Banco:</b>	085 - COOP CENTRAL DE CRED URBANO - CC CECRED - 00000000
<b>Conta destino:</b>	0106 / 00000007509-4
<b>Tipo de conta:</b>	01 - Conta Corrente
<b>Tipo de pessoa:</b>	JURÍDICA
<b>Nome:</b>	MASTER
<b>CPF/CNPJ:</b>	19.910.872/0001-15
<b>Valor:</b>	R\$ 3.571,30
<b>Valor da tarifa:</b>	R\$ 8,65
<b>Finalidade:</b>	10 - Crédito em Conta
<b>Identificação da operação:</b>	PG
<b>Histórico:</b>	

<b>Data / Hora da operação:</b>	12/09/2017 - 16:11:02
---------------------------------	-----------------------

<b>Código da operação:</b>	00188451
<b>Chave de segurança:</b>	9M1RU9LTVG5RZ4GL

SAC CAIXA: 0800 726 0101  
 Pessoas com deficiência auditiva: 0800 726 2492  
 Ouvidoria: 0800 725.7474  
 Help Desk CAIXA: 0800 726 0104

Aceito que o serviço recebido deste documento foi prestado e aceito  
 material constante

Em 12/09/2017

Assinado digitalmente por  
**Conselho Com. da Coloninha**  
 CNPJ: 83.720.458/0001-42  
 Eljo Pio Pires  
 CPF: 029.999.009-53  
 Presidente

Nº convênio: 357  
 MF/SME: 2016  
 Folha: 21

RECEBEMOS DE R & R MASTER COMERCIAL LTDA ME OS PRODUTOS CONSTANTES DA NOTA FISCAL INDICADA AO LADO		NF-e Nº 000.000.936 SÉRIE: 001
DATA DO RECEBIMENTO	IDENTIFICAÇÃO E ASSINATURA DO RECEBEDOR	

Logotipo Não inserido  <b>R &amp; R MASTER COMERCIAL LTDA ME</b> RUA ARMANDO MARTINS SCHNORRENBERGER, 454, FORQUILHAS SAO JOSE - SC - CEP 88107-469 TELEFONE: (48) 3372-6245 EMAIL: rrmastercomercial@hotmail.com	<b>DANFE</b> DOCUMENTO AUXILIAR DE NOTA FISCAL ELETRÔNICA  0 - ENTRADA <input type="checkbox"/> 1 - SAIDA <input checked="" type="checkbox"/>  Nº 000.000.936 SÉRIE 001 PÁGINA 1 de 1	CONTROLE DO FISCO  CHAVE DE ACESSO 4217 0919 9108 7200 0115 5500 1000 0009 3614 5700 0010 Consulta de autenticidade no portal nacional da NF-e www.nfe.fazenda.gov.br/portal ou no site da Sofaz autorizadora
---	---	---

NATUREZA DA OPERAÇÃO Venda de mercadoria adquirida ou recebida de terceiros	PROTOCOLO DE AUTORIZAÇÃO DE USO 342170113443550 12/09/2017 19:06:26
INSCRIÇÃO ESTADUAL 257322604	INSCRIÇÃO ESTADUAL DO SUBST. TRIBUTÁRIO CNPJ 19.910.872/0001-15

<b>DESTINATÁRIO/REMETENTE</b>		CNPJ/CPF	DATA EMISSÃO
NOME/RAZÃO SOCIAL CONSELHO C. DA COLONINHA		83.720.458/0001-42	12/09/2017
ENDEREÇO RUA JOAO EVANGELISTA DA COSTA, 435		BAIRRO/DISTRITO JARDIM ATLANTICO	CEP 88090-300
MUNICÍPIO FLORIANOPOLIS	FONE/FAX 32484323	UF SC	INSCRIÇÃO ESTADUAL ISENTO

<b>CÁLCULO DO IMPOSTO</b>									
BP	CÁLCULO DO ICMS	VALOR DO ICMS	BASE DE CÁLCULO DO ICMS SUBST.	VALOR DO ICMS SUBST.	VALOR TOTAL DOS PRODUTOS/SERVIÇOS				
	0,00	0,00	0,00	0,00	3.571,30				
VALOR DO FRETE	VALOR DO SEGURO	DESCONTO	OUTRAS DESPESAS ACESSÓRIAS	VALOR DO IPI	VALOR DO PIS	VALOR DO COFINS	VALOR TOTAL DA NOTA		
0,00	0,00	0,00	0,00	0,00	0,00	0,00	3.571,30		
VR. APROXIMADO DOS IMPOSTOS, FONTE: IBPT									
Totais: 513,68 (14,38%)   Tributos Federais: 149,98 (4,20%)   Tributos Estaduais: 363,70 (10,18%)   Tributos Municipais: 0,00 (0,00%)   Chave: M2L5P8									

<b>TRANSPORTADORA/VOLUMES TRANSPORTADOS</b>						
NOME/RAZÃO SOCIAL		FRETE POR CONTA	CÓDIGO ANTT	PLACA DO VEÍCULO	UF	CNPJ/CPF
		0 - EMITENTE				
ENDEREÇO			MUNICÍPIO	UF	INSCRIÇÃO ESTADUAL	
QUANTIDADE	ESPÉCIE	MARCA	NUMERAÇÃO	PESO BRUTO	PESO LÍQUIDO	
				0,000	0,000	

<b>DADOS DO PRODUTO/SERVIÇO</b>														
CÓDIGO	DESCRIÇÃO PRODUTOS/SERVIÇOS	NCM/SII	CSOSN	CFOP	UNID	QUANT	V.UNITÁRIO	V.DESC	V.TOTAL	BC ICMS	V. ICMS	V. IPI	ALIQ. ICMS	ALIQ. IPI
156	COXA E SOBRECOXA PCT CONG	02071400	0102	5.102	KG	100,000	4,99000	0,00	499,00	0,00	0,00	0,00	0,00	0,00
051	MUSC TRASEIRO MOIDO BOVINO PCT 1KG	02023000	0102	5.102	KG	70,000	14,50000	0,00	1.015,00	0,00	0,00	0,00	0,00	0,00
502700	PALETA BOV S/MUSCULO RESFR	02013000	0102	5.102	KG	70,000	17,99000	0,00	1.259,30	0,00	0,00	0,00	0,00	0,00
107	SOBREPALETA SUINA CONG (COPA)	02032900	0102	5.102	KG	70,000	11,40000	0,00	798,00	0,00	0,00	0,00	0,00	0,00

<b>DADOS ADICIONAIS</b>		RESERVADO AO FISCO
PED. INCLUIDO A NOTA	2842	
INFORMAÇÕES COMPLEMENTARES		

Aceito que o material constante  
 deste documento foi recebido  
 em 12/09/2016 e aceito  
 a assinatura  
**Conselho C. da Coloninha**  
 CNPJ: 83.720.458/0001-42  
 Elio Pio Pires  
 CPF: 029.999.009-53  
 Presidente

Convênio 357  
 PME/SME  
 Data 02/10/16



**2ª Via - Comprovante de Pagamento de Bolet**

Via Internet Banking CAIXA

<b>Banco Receptor:</b>	CAIXA ECONÔMICA FEDERAL
<b>Pagador Final / Efetivo</b>	
<b>CPF/CNPJ:</b>	83.720.458/0001-42
<b>Nome:</b>	CONSELHO COMUNITARIO DA COLONINHA
<b>Conta de débito:</b>	0409 / 003 / 00001281-3

<b>Histórico do Pagamento:</b>	PG BLOQTO
<b>Representação numérica do código de barras:</b>	23793.686129368.00028780010.034009172880000162973

Assinatura material contante  
 Assinatura foi prestado a celular  
 Em 13/09/2017  
 Conselho Comunitario da Coloninha  
 CNPJ: 83.720.458/0001-42  
 R. Pio Pires 999-009-53  
 Presidente Sacado

**BRADERCO 237-2**

Local de Pagamento	Pagável preferencialmente na Rede Bradesco ou Bradesco Expresso.	Vencimento	20/09/2017
Cedente	EMP CATARINENSE DE SUPERMERCADOS LTDA - CNPJ: 07.751.607/0013-96	Agência/Código Cedente	3686-2/0100340-2
Data do Documento	13/09/2017	Nosso Número	019/36860002880-2
Uso do Banco	Carteira 19 Espécie R\$ Quantidade Valor	(=) Valor do Documento	1.629,73
Instruções (Todas as informações deste bloqueto são de exclusiva responsabilidade do cedente.)	APÓS 5 DIAS DO VENCIMENTO, SUJEITO A PROTESTO E ENVIO AO SERASA. APÓS VENCIMENTO, MULTA DE (2%), 32,59 MORA/DIA DE 3,26 VALOR TOTAL VENDA R\$ 1.629,73	(-) Desconto/Abatimento	
		(-) Outras Deduções	
		(+) Mora/Multa	
		(+) Outros Acréscimos	
		(=) Valor Cobrado	
Sacado	CONSELHO COMUNITARIO DA COLONINHA RUA JOAO EVANGELISTA DA COSTA 46 88000000 COLONINHA FLORIANOPOLIS SC	CNPJ:	83.720.458/0001-42
Sacador/Avalista			

**Autenticação Mecânica**

**BRADERCO 237-2** 23793.68612 93686.000287 80010.034009 1 72880000162973

Local de Pagamento	Pagável preferencialmente na Rede Bradesco ou Bradesco Expresso.	Vencimento	20/09/2017
Cedente	EMP CATARINENSE DE SUPERMERCADOS LTDA - CNPJ: 07.751.607/0013-96	Agência/Código Cedente	3686-2/0100340-2
Data do Documento	13/09/2017	Nosso Número	019/36860002880-2
Uso do Banco	Carteira 19 Espécie R\$ Quantidade Valor	(=) Valor do Documento	1.629,73
Instruções (Todas as informações deste bloqueto são de exclusiva responsabilidade do cedente.)	APÓS 5 DIAS DO VENCIMENTO, SUJEITO A PROTESTO E ENVIO AO SERASA. APÓS VENCIMENTO, MULTA DE (2%), 32,59 MORA/DIA DE 3,26 VALOR TOTAL VENDA R\$ 1.629,73	(-) Desconto/Abatimento	
		(-) Outras Deduções	
		(+) Mora/Multa	
		(+) Outros Acréscimos	
		(=) Valor Cobrado	
Sacado	CONSELHO COMUNITARIO DA COLONINHA RUA JOAO EVANGELISTA DA COSTA 46 88000000 COLONINHA FLORIANOPOLIS SC	CNPJ:	83.720.458/0001-42
Sacador/Avalista			

Nº convênio **BS7**

**EMPRESA CATARINENSE DE SUPERMERCADOS LTDA**

Rua Elesbao Pinto Luz, 1183

Jd Atlantico  
Florianopolis  
88095-500  
(48) 2107-2600



**DANFE**

Documento Auxiliar da Nota Fiscal Eletrônica

0 - ENTRADA  
1 - SAÍDA  
Nº 36695  
SÉRIE 1  
FOLHA 1 / 1



CHAVE DE ACESSO

4217 0907 7516 0700 1396 5500 1000 0366 9519 1214 6363

Consulta de autenticidade no portal nacional da NF-e

www.nfe.fazenda.gov.br/portal ou no site da Sefaz Autorizadora

NATUREZA DA OPERAÇÃO

NF via cupom

INSCRIÇÃO ESTADUAL  
256535779

INSCRIÇÃO ESTADUAL SUBST. TRIBUTÁRIA

CNPJ

07.751.607/0013-96

PROTOCOLO DE AUTORIZAÇÃO DE USO

342170113788608 13/09/2017 12:24:39-03:00

DESTINATÁRIO/REMETENTE

NOME / RAZÃO SOCIAL

CONSELHO COMUNITARIO DA COLONINHA - 760633

CNPJ/CPF

83.720.458/0001-42

DATA DE EMISSÃO

13/09/2017

ENDEREÇO

RUA JOAO EVANGELISTA DA COSTA

Nº

46

BAIRRO/DISTRITO

COLONINHA

DATA DE ENTRADA/SAÍDA

13/09/2017

MUNICÍPIO

FLORIANOPOLIS

CEP

88000-000

FONE/FAIX

UF

SC

INSCRIÇÃO ESTADUAL

HORA DE SAÍDA

12:23:58

FATURA / DUPLICATA

NÚMERO	VENCIMENTO	VALOR	NÚMERO	VENCIMENTO	VALOR	NÚMERO	VENCIMENTO	VALOR

CÁLCULO DO IMPOSTO

BASE DE CÁLCULO DO ICMS	VALOR DO ICMS	BASE CÁLCULO ICMS SUBSTITUIÇÃO	VALOR DO ICMS SUBSTITUIÇÃO	VALOR TOTAL DOS PRODUTOS
558,87	63,61	0,00	0,00	1.630,97
VALOR DO FRETE	VALOR DO SEGURO	DESCONTO	OUTRAS DESPESAS ACESSÓRIAS	VALOR TOTAL DO IPI
0,00	0,00	1,24	0,00	0,00
				VALOR TOTAL DA NOTA
				1.629,73

ANSPORTADOR / VOLUMES TRANSPORTADOS

NOME / RAZÃO SOCIAL	FRETE POR CONTA	CÓDIGO ANTT	PLACA DO VEÍCULO	UF	CNPJ / CPF
	9 - Sem Frete				
ENDEREÇO	MUNICÍPIO	UF	INSCRIÇÃO ESTADUAL		
QUANTIDADE	ESPÉCIE	MARCA	NÚMERO	PESO BRUTO	PESO LÍQUIDO
488				168,010	152,290

DADOS DO PRODUTO / SERVIÇOS

CÓD. PROD.	DESCRIÇÃO DOS PRODUTOS / SERVIÇOS	EAN/DUN	NCM/SH	CST	CFOP	UNID	QUANT.	V. UNIF.	V. TOTAL	% DESC	BC ICMS	V. ICMS	B ICMS ST	V. ICMS ST	V. IPI	ALÍQUOTA ICMS IPI
256668	ACHOC. PO NESCAU 2.0 800G SACHET	7891000067178	18069000	060	5929	UN1	10.0000	10,9000	109,00		0,00	0,00	0,00	0,00	0,00	0,00
682195	BISC. CASAREDO 400G MARIA	7896408440318	19053100	000	5929	UN1	50.0000	2,9800	149,00		149,00	25,33	0,00	0,00	0,00	17,00
644161	BISC. CASAREDO ROSCA 330G CHOC.	7896408440561	19053100	060	5929	UN1	9.0000	3,0144	27,13		0,00	0,00	0,00	0,00	0,00	0,00
644188	BISC. CASAREDO ROSCA 330G COCO	7896408440578	19053100	060	5929	UN1	48.0000	2,9800	143,04		0,00	0,00	0,00	0,00	0,00	0,00
644196	BISC. CASAREDO SORT. 330G	7896408440585	19053100	060	5929	UN1	23.0000	3,0204	69,47		0,00	0,00	0,00	0,00	0,00	0,00
1430823	BISC. NESTLE 130G RECH. PASSATEMPO L	7891000241370	19053100	060	5929	UN1	50.0000	1,3900	69,50		0,00	0,00	0,00	0,00	0,00	0,00
121479	CAFE 3 CORACOES VACUO 500G TRADIC	7896005800188	09012100	060	5929	UN1	40.0000	7,8900	315,60		0,00	0,00	0,00	0,00	0,00	0,00
1320033	CALDO KNORR 114G MENOS SODIO GAL	7891150044104	21041011	000	5929	UN1	15.0000	2,1900	32,85		32,85	5,58				17,00
151637	EXTR. TOM. ELEFANTE 340G LT TRADIC.	7896036094983	20029090	060	5929	UN1	50.0000	2,9800	149,00		0,00	0,00	0,00	0,00	0,00	0,00
644862	FERMENTO PO FLEISCHMANN INST. 10G	7898409957970	21022000	000	5929	UN1	68.0000	0,7900	53,72		53,72	9,13				17,00
656070	FILE PEITO SASSAMI COPACOL 1KG CON PCT	7891527000795	02071400	000	5929	KG1	35.0000	6,9900	244,65		244,65	17,13				7,00
693391	MAC GALO SEMOLA 500G CONCHINHA	7896022200312	19021900	060	5929	UN1	10.0000	2,1900	21,90		0,00	0,00	0,00	0,00	0,00	0,00
665126	QUEIJO MUS. CASA QUEIJO FAT. 3KG	7896959310405	04061010	000	5929	UN1	1.0000	59,9000	59,90		59,90	4,19				7,00
1301616	REQUEIJAO CREM. CATUPIRY 500G TRAD	7896353300897	04061090	060	5929	UN1	4.0000	9,4900	37,96		0,00	0,00	0,00	0,00	0,00	0,00
8224	SAL MARINHO REFINADO SOSAL 1KG	7897167100024	25010020	000	5929	UN1	25.0000	0,7500	18,75		18,75	2,25				12,00
602914	TEMPERO SABOR AMI 300G S/ PIMENTA	7891132019038	21039021	060	5929	UN1	50.0000	2,3900	119,50		0,00	0,00	0,00	0,00	0,00	0,00

Em 13/09/2017  
Elio Pio Pires  
Presidente  
Conselho Comunitario da Colônia  
CNPJ: 83.720.458/0001-42

DADOS ADICIONAIS

INFORMAÇÕES COMPLEMENTARES

Operação decorrente de venda presencial/Tribut. feita pelos cupons fiscais: 26/326054 13/9/2017 Nro: Serie ECF:

DR0611BR00000293143170913, Marca/Modelo ECF: DARUMA/FS700M - Cliente: CONSELHO COMUNITARIO

Representante: EMP. CATARINENSE SUPERMERCADOS LTDA - Telefone: (48) - 32032150 - Valor Aprox. dos Tributos:

Federal: 159.92(9.81%), Estadual: 230.09(14.12%) - Fonte de tributos: IBPT

RESERVADO AO FISCO

CPF: 029.999.009-53

Presidente

convênio 352  
IME/SME/2016  
12/06



## TEV Enviada

Via Internet Banking CAIXA

<b>Conta origem:</b>	0409 / 003 / 00001281-3
<b>Conta destino:</b>	0409 / 003 / 00002833-7
<b>Nome destinatário:</b>	POLIDORIO
<b>Quantidade de vezes:</b>	
<b>Valor:</b>	R\$ 4.000,00
<b>Data de débito:</b>	15/09/2017
<b>Data/hora da operação:</b>	15/09/2017 15:58:35
<b>Código da operação:</b>	490474
<b>Chave de segurança:</b>	WPWKF8VQY519SF81

Operação realizada com sucesso conforme as informações fornecidas pelo cliente.

SAC CAIXA: 0800 726 0101  
 Pessoas com deficiência auditiva: 0800 726 2492  
 Ouvidoria: 0800 725 7474  
 Help Desk CAIXA: 0800 726 0104

Aceito que o material constante  
 deste documento foi recebido  
 Em 15/09/2017

Conselho da Coloninha  
 CNPJ: 83.720.458/0001-42  
 Elio Pio Pires  
 CPF: 029.999.009-53  
 Presidente

Carta de Correção de Documentos Fiscais:

Florianópolis 18 de outubro de 2017

**79 839 304/0001-05**  
**POLIDORIO POMER IO DE FRUTAS LTDA. - ME**  
 Rua João Evangelista da Costa, 440  
 Box 11 e 12  
 Estrelto - CEP 88000-000  
 FLORIANÓPOLIS - SC

A  
 Conselho Comunitário da  
 Colônia

Prezado(s) Senhor(es): Ref.: Conferência de Documento Fiscal e Comunicação de Incorreções

Nossa (  ) Sua (  ) Nota Fiscal nº 5813 Série: 1 Data: 13/09/2017

Em face do que determina a legislação fiscal vigente, vimos pela presente comunicar-lhe(s) que a Nota Fiscal em referência contém a(s) irregularidade(s) que abaixo apontamos, cuja correção solicitamos seja providenciada imediatamente.

Cód.	Especificação	Cód.	Especificação	Cód.	Especificação
01	Razão Social	13	Quantidade (produto)	25	Nome do Transportador
02	Endereço	14	Descrição dos Produtos	26	End. do Transportador
03	Município	15	Preço Unitário	27	Termo de Isenção do IPI
04	Estado	16	Valor Total dos Produtos	28	Termo de Isenção ICMS
05	Nº de Inscr. no CNPJ/CPF	17	Classificação Fiscal	29	Peso-Bruto/Líquido
06	Nº de Inscr. Estadual	18	Alíquota do IPI	30	Vol.-Marca/Nº/Quant.
07	Natureza da Operação	19	Valor do IPI	31	Rasuras
08	Cód.Fiscal da Operação	20	Base de Cálculo do IPI	32	Nº Nota Fiscal
09	Via de Transporte	21	Valor Total da Nota	33	Dados Adicionais
10	Data da Emissão	22	Alíquota do ICMS	34	
11	Data da Saída	23	Valor do ICMS	35	
12	Unidade (produto)	24	Base de Cálculo do ICMS	36	

Cód.c/Irregularidades	Retificações a serem consideradas
15	No item 11 da N.F, onde se lê R\$ 2,80 o correto é R\$ 1,80

Para evitar-se qualquer sanção fiscal, solicitamos acusarem o recebimento desta, na cópia que a acompanha, devendo a via de V. S (as) ficar arquivada juntamente com a Nota Fiscal em questão.

Acusamos o recebimento da 1ª via:

Sem outro motivo para o momento, subscrevemo-nos Atenciosamente,

**79 839 304/0001-05**  
 POLIDORIO POMER IO DE FRUTAS LTDA. - ME

*Pedro Justen*  
 (carimbo e assinatura)

Rua João Evangelista da Costa, 440  
 Box 11 e 12  
 Estrelto - CEP 88000-000  
 FLORIANÓPOLIS - SC

# POLIDORIO

POLIDORIO COMÉRCIO DE FRUTAS LTDA. - ME

Fones: 3244.8736 / 9982.2747 / Res. 3242.2260

Rua João Evangelista da Costa, 440 - Box 11 e 12 - Estreito  
CEP 88.010-000 - Florianópolis - Santa Catarina

## NOTA FISCAL

Saída  Entrada

Nº 5813

CNPJ  
79.839.304/0001-05

Série 1 - Mod. 1

Inscrição Estadual  
251.469.794

1a. Via - Dest./Remetente  
2a. Via - Bico  
3a. Via - Fisco Origem  
4a. Via - Contabilidade

Natureza da Operação *Venda* CFOP Nº. Inscr. Estadual do Subst. Tributário

Data - Limite para Emissão  
00.00.00

### DESTINATÁRIO / REMETENTE

Nome/Rezão Social  
*Conselho Comunitaria da Colônia*

Data da Emissão  
15-09-17

Endereço  
*Rua João Evangelista da Costa* N.º

Bairro/Distrito  
*Colônia* CEP

CNPJ  
CPF 83720458000142

Data da Saída/Entrada

Município  
*Poliz* Fone/Fax UF  
*SC*

Inscrição Estadual

Hora da Saída

### DADOS DO PRODUTO

CÓDIGO PRODUTO	DESCRIÇÃO DOS PRODUTOS	CST	UNID.	QUANT.	VALOR UNITÁRIO	VALOR TOTAL	ALÍQUOTA ICMS
	<i>Ovos</i>		<i>B</i>	<i>20</i>	<i>14,00</i>	<i>280,00</i>	
	<i>banana</i>		<i>K</i>	<i>200</i>	<i>3,50</i>	<i>700,00</i>	
	<i>maçã</i>		<i>K</i>	<i>200</i>	<i>3,50</i>	<i>700,00</i>	
	<i>melancia</i>		<i>K</i>	<i>200</i>	<i>2,00</i>	<i>400,00</i>	
	<i>mamão</i>		<i>K</i>	<i>100</i>	<i>2,90</i>	<i>290,00</i>	
	<i>batata</i>		<i>K</i>	<i>200</i>	<i>2,00</i>	<i>400,00</i>	
	<i>cebola</i>		<i>K</i>	<i>100</i>	<i>2,50</i>	<i>250,00</i>	
	<i>tomate</i>		<i>K</i>	<i>100</i>	<i>3,00</i>	<i>300,00</i>	
	<i>cenoura</i>		<i>K</i>	<i>50</i>	<i>2,80</i>	<i>140,00</i>	
	<i>brócolis</i>		<i>K</i>	<i>100</i>	<i>2,60</i>	<i>260,00</i>	
	<i>alpin</i>		<i>K</i>	<i>50</i>	<i>2,80</i>	<i>90,00</i>	
	<i>tempeis</i>		<i>M</i>	<i>50</i>	<i>1,20</i>	<i>60,00</i>	
	<i>abobras</i>		<i>K</i>	<i>50</i>	<i>2,60</i>	<i>130,00</i>	

material constante  
deste documento foi recebido  
Em 15/09/2017  
a pedido

### CÁLCULO DO IMPOSTO

Base do Cálculo do ICMS	Valor do ICMS	Base Calc. ICMS Substituição	Valor do ICMS Substituição	Valor Total dos Produtos
Valor do Frete	Valor do Seguro	Valor das Despesas de Entrega	Valor do IPI	Valor Total da Nota
				<i>4.000,00</i>
				<i>4.000,00</i>

### TRANSPORTADOR / VOLUME TRANSPORTADOS

Nome/Rezão Social <i>O mens</i>	Frete por Conta 1 Emitente <input type="checkbox"/> 2 Destinatário <input type="checkbox"/>	Placa do Veículo	UF	CNPJ / CPF
Endereço	Município		UF	Inscrição Estadual
Quantidade	Espécie	Marca	Número	Peso Bruto
				Peso Líquido

### DADOS ADICIONAIS

Informações Complementares	Reservado ao Fisco
----------------------------	--------------------



## 2ª Via - Comprovante de transferência eletrônica disponível

Via Internet Banking CAIXA

<b>Tipo de TED:</b>	TED para terceiros
<b>Conta origem:</b>	0409 / 003 / 00001281-3
<b>Tipo de conta:</b>	01 - Conta Corrente
<b>Tipo de pessoa:</b>	JURÍDICA
<b>Nome:</b>	CONSELHO COMUNITARIO DA COLONINH
<b>CPF/CNPJ:</b>	83.720.458/0001-42

<b>Banco:</b>	001 - BANCO DO BRASIL S/A - 00000000
<b>Conta destino:</b>	3174 / 00000118673-6
<b>Tipo de conta:</b>	01 - Conta Corrente
<b>Tipo de pessoa:</b>	JURÍDICA
<b>Nome:</b>	SONIA CORREA
<b>CPF/CNPJ:</b>	13.943.172/0001-40
<b>Valor:</b>	R\$ 800,00
<b>Valor da tarifa:</b>	R\$ 8,65
<b>Finalidade:</b>	10 - Crédito em Conta
<b>Identificação da operação:</b>	PG
<b>Histórico:</b>	

<b>Data / Hora da operação:</b>	15/09/2017 - 16:44:24
---------------------------------	-----------------------

<b>Código da operação:</b>	00194882
<b>Chave de segurança:</b>	463RWG0SAMWZ6EJ7

Aceito que o Conselho Comunitário da Colônia  
 deste documento foi prestado e assinado  
 em 15/09/2017

Conselho Comunitário da Colônia  
 CNPJ: 83.720.458/0001-42  
 Elio Pio Pires  
 CPF: 029.999.009-53  
 Presidente

SAC CAIXA: 0800 726 0101  
 Pessoas com deficiência auditiva: 0800 726 2492  
 Ouvidoria: 0800 725 7474  
 Help Desk CAIXA: 0800 726 0104

N° convênio 353  
 PMF/SME/ 2016  
 Folha 27



RECEBEMOS DE SALGADOS CORREIA OS PRODUTOS E/OU SERVIÇOS CONSTANTES DA NOTA FISCAL ELETRÔNICA INDICADA AO LADO. EMISSÃO: 15/09/2017 VALOR TOTAL: 800,00 DESTINATÁRIO: CONSELHO COMUNITARIO DA COLONINHA		NF-e Nº 000027715 SÉRIE 1
DATA DE RECEBIMENTO	IDENTIFICAÇÃO E ASSINATURA	

<b>IDENTIFICAÇÃO DO EMITENTE</b> <b>SALGADOS CORREIA</b>  Francisco Evangelista, n° S/N , Jardim Atlântico, Florianópolis, SC 88.095-600		<b>DANFE</b> Documento Auxiliar de Nota Fiscal 0 - ENTRADA 1 1 - SAÍDA 1 Nº 000027715 SÉRIE 1 FOLHA 1/1	 CHAVE DE ACESSO 42170913943172000140550010000277151414024834 Consulta de autenticidade no portal nacional da NF-e www.nfe.fazenda.gov.br/portal ou no site da Sefaz Autorizadora
NATUREZA DA OPERAÇÃO <b>VENDA DE PRODUÇÃO DO ESTABELECIMENTO</b>		PROTOCOLO DE AUTORIZAÇÃO DE USO 342170115246970 2017-09-15T15:51:38-03:00	
INSCRIÇÃO ESTADUAL 256456194	INSCRIÇÃO ESTADUAL DE SUBSTITUIÇÃO TRIBUTÁRIA	CPF/CNPJ 13.943.172/0001-40	

<b>DESTINATÁRIO/REMETENTE</b>			
NOME/RAZÃO SOCIAL <b>CONSELHO COMUNITARIO DA COLONINHA</b>		CPF/CNPJ 83.720.458/0001-42	DATA DA EMISSÃO 15/09/2017
ENDEREÇO <b>JOAO EVANGELISTA DA COSTA S/N</b>		BAIRRO/DISTRITO <b>COLONINHA</b>	CEP <b>88.090-300</b>
MUNICÍPIO <b>FLORIANOPOLIS</b>	FONE/FAX <b>32484323</b>	UF <b>SC</b>	INSCRIÇÃO ESTADUAL
		HORA ENTRADA/SAÍDA <b>15:51:34</b>	

<b>CALCULO DO IMPOSTO</b>					
BASE DE CÁLCULO DO ICMS <b>0,00</b>	VALOR DO ICMS <b>0,00</b>	BASE DE CÁLC. DO ICMS ST <b>0,00</b>	VALOR DO ICMS ST <b>0,00</b>	VALOR APROX. TRIBUTOS <b>203,60</b>	VALOR TOTAL DOS PRODUTOS <b>800,00</b>
VALOR DO FRETE <b>0,00</b>	VALOR DO SEGURO <b>0,00</b>	DESCONTO <b>0,00</b>	OUTRAS DESPESAS <b>0,00</b>	VALOR DO IPI <b>0,00</b>	VALOR TOTAL DA NOTA <b>800,00</b>

<b>TRANSPORTADOR/VOLUMES TRANSPORTADOS</b>							
RAZÃO SOCIAL			FRETE POR CONTA DE <b>1 - DEST/REM</b>	CÓDIGO ANTT	PLACA DO VEÍCULO	UF	CPF/CNPJ
ENDEREÇO			MUNICÍPIO		UF		INSCRIÇÃO ESTADUAL
QTD DE VOLUMES	ESPÉCIE	MARCA	NUMERAÇÃO	PESO BRUTO <b>0,000</b>		PESO LÍQUIDO <b>0,000</b>	

<b>DADOS DOS PRODUTOS/SERVIÇOS</b>																	
CÓDIGO	DESCRIÇÃO	NCM/SH	CSOSN	CFOP	UN	QTD	VALOR UN.	V.DESC	V.TOTAL	BC ICMS	BC ICMS ST	V.ICMS	V.ICMS ST	V.IPI	AL.ICMS	AL.IPI	V.A.T.
44	PAO DE TRIGO	19059090	0400	5101	UN	2.000,00	0,40	0,00	800,00	0,00	0,00	0,00	0,00	0,00	0,00	0,00	203,60
<div style="font-size: 2em; opacity: 0.5;">REIMPRESSO</div> <div style="font-size: 1.2em; margin-top: 10px;">             Acordo que em...              deste documento foi...              Em 15/09/2017  <b>Conselho da Coloninha</b>              CNPJ: 83.720.458/0001-42              Elio Pio Pires              CPF: 029.999.009-53              Presidente           </div>																	

<b>DADOS ADICIONAIS</b>		RESERVADO AO FISCO	Nº convênio PMF/SME/ Folha 28
INFORMAÇÕES COMPLEMENTARES DEPOSITO BANCARIO V. CRISTIANA DEMBO - P. 277632 Local Entrega: JOAO EVANGELISTA DA COSTA - COLONINHA - FLORIANOPOLIS DOCUMENTO EMITIDO POR EPP, OPTANTE DO SIMPLES NACIONAL, NAO GERA DIREITO A CREDITO DE IPI Trib aprox R\$107.60 Federal, R\$96.00 Estadual FONTE Val. Aprox. Trib: 1BPT-H4T2P7			337 2016 4



# CHAMADA 2017

CONSELHO COMUNITÁRIO DA COLÔNIA  
 Rua. João Evangelista da Costa 435  
 CNPJ: 837204580001-42  
 e-mail: cccoloniha@hotmail.com  
 Tel. 3248 4323

Nº inscrição  
 PNF/SME  
 Folha  
 Rubrica

351  
 0016

## CRECHE - CONSELHO COMUNITÁRIO DA COLÔNIA

GRUPO / TURMA: G2A  
 TURNO: Vespertino

CRECHE:  
 M- matutino

PRÉ-ESCOLA:  
 V- vespertino X

CAPACIDADE DE CRIANÇAS NO ESPAÇO: 15  
 I- Integral

### FICHA DE FREQUÊNCIA MENSAL: Maio/2017

NOME	D.Nasc.	1	2	3	4	5	6	7	8	9	10	11	12	13	14	15	16	17	18	19	20	21	22	23	24	25	26	27	28	29	30	31	
01 Addan Lorenzo Tasca ✓	02/06/2015																																
02 Ágatha da Silva Coelho ✓	05/08/2015																																
03 Ana Laura Machado da Silva ✓	14/02/2016																																
04 André Luiz Coimbra ✓	21/09/2015																																
05 Ana Laura de Souza ✓	18/06/2015																																
06 Bernardo Luiz de Borba Jordão ✓	09/09/2015																																
07 Davi Lucca de Assis Corrêa ✓	08/03/2015																																
08 Emily Regina Cardoso ✓	24/01/2016																																
09 Evilly Macedo Bispo ✓	24/09/2015																																
10 Fernando Kemer Ferreira ✓	28/11/2015																																
11 Iago Martins Moresco ✓	10/01/2016																																
12 Laura Trindade Jacobi ✓	14/02/2015																																
13 Maya Morais Vieira ✓	03/12/2015																																
14 Mikaeli Correia Vieira ✓	16/08/2015																																
15 Natally Castanheiro Dias ✓	21/11/2015																																

P- Presente F- Falta FJ- Falta Justificada AM- Afastamento Médico D- Desistente MG- Mudança de grupo

Professora: APRA Ass: \_\_\_\_\_  
 Coordenador (a) Pedagógico (a): Rute M. Lima Ass: \_\_\_\_\_  
 Ass: \_\_\_\_\_  
 Data: 31/05/2017  
 Data: 04/06/17

Secretaria Municipal de Educação  
 Rua: Francisco de Sá, 100 - Centro - Vitória  
 30000-000  
 06 06 17  
 June



**CHAMADA 2017**

CONSELHO COMUNITÁRIO DA COLÔNIA  
 Rua. João Evangelista da Costa 435  
 CNPJ. 837204580001 42  
 e-mail: cecolônia@hotmai.com  
 Tel. 3248 4323

Nº com. emp. 857  
 PAF/SAFE/ 806  
 Folha 16  
 Rubrica 30

**CRECHE - CONSELHO COMUNITÁRIO DA COLÔNIA**

GRUPO / TURMA: G2B  
 TURNO: Vespertino  
 CRECHE:  
 M- matutino

PRÉ-ESCOLA:  
 V - vespertino X

CAPACIDADE DE CRIANÇAS NO ESPAÇO: 15  
 I- Integral

**FICHA DE FREQUÊNCIA MENSAL: Maio/2017**

NOME	D.Nasc.	01	02	03	04	05	06	08	09	10	11	12	13	14	15
Ana Julia Schwambach de Andrade	09/12/2015	P	C	C	C	C	C	C	C	C	C	C	C	C	C
Anallu Roque Ramos	28/07/2015	C	C	C	C	C	C	C	C	C	C	C	C	C	C
Bernard Marques dos Santos	12/12/2015	C	C	C	C	C	C	C	C	C	C	C	C	C	C
Bernardo Wallace da Cunha Borges	09/01/2015	C	C	C	C	C	C	C	C	C	C	C	C	C	C
Benjamin Barros Machado	06/01/2016	C	C	F	C	C	C	C	C	C	C	C	C	C	C
Cato Machado Rosa	10/11/2015	C	C	C	C	C	C	C	C	C	C	C	C	C	C
Jose Augusto Montenegro	26/05/2015	P	F	F	P	C	C	C	C	C	C	C	C	C	C
Julia Fernandes	11/07/2015	C	C	C	C	C	C	C	C	C	C	C	C	C	C
Lara Alves Mostack	03/09/2015	C	C	C	C	C	C	C	C	C	C	C	C	C	C
Maria Clara Estevão	17/10/2015	C	C	C	C	C	C	C	C	C	C	C	C	C	C
Yuri Gonçalves Deolindo	30/12/2015	C	C	C	C	C	C	C	C	C	C	C	C	C	C
Emanuelly da Silva Morfim	25/11/2005	C	C	C	C	C	C	C	C	C	C	C	C	C	C

P- Presente F- Faltou FJ- Faltou Justificada AM- Afastamento Médico D - Desistente MG - Mudança de grupo

Professora: Andréia Abreu Furtilla Ass: [Assinatura] Data: 31/5/2017  
 Coordenador (a) Pedagógico (a): Rute Meira Ass: [Assinatura] Data: 01/6/17

06 06 17  
 Jara



CHAMADA 2017

CONSELHO COMUNITÁRIO DA COLÔNIA  
Rua. João Evangelista da Costa 435  
CNPJ. 83720458000142  
e-mail: cccolonia@hotmail.com  
Tel. 3248 4323

Nº comênio  
PMF/SME/  
Folha  
Rubrica

CRECHE - CONSELHO COMUNITÁRIO DA COLÔNIA  
GRUPO / TURMA: G2C  
TURNO: Vespertino

CRECHE: M- matutino  
PRÉ-ESCOLA: V- vespertino X

CAPACIDADE DE CRIANÇAS NO ESPAÇO: 15  
I- Integral

FICHA DE FREQUÊNCIA MENSAL: Maio/2017

NOME	D.Nasc.	Mês de Maio/2017																					
		01	02	03	04	05	08	09	10	11	12	15	16	17	18	19	22	23	24	25	26	29	30
Anderson Zyon Schmidt Pereira ✓	11/09/2015																						
Ana Luiza Carvalho Polli ✓	04/05/2016						F																
Aplataia Santana Bastos ✓	09/02/2016																						
Arthur Telles Pinheiro ✓	29/12/2015																						
Alice de Souza dos Santos ✓	10/12/2016						ET																
Benjamin Jung ✓	10/12/2015						FI																
Henzo Herbert de Castro Vieira ✓	11/09/2015																						
Isaac Abreu Coelho ✓	10/02/2016																						
Jeniffer Aparecida Ferreira ✓	16/02/2016																						
Thayla Aparecida Vieira ✓	26/01/2016																						
Melissa Mannrich Cortea ✓	09/06/2015																						
Thomas Anderson da Silva Rosa ✓	25/05/2015						AM																
Joana de Jesus da Cunha ✓	21/10/2015																						
Valentina Leite Frederico ✓	13/01/2016																						
Yuri Daniel Pontes de Moraes ✓	27/10/2015																						

Professora: Daiane Fernandes Alves Ass: [Assinatura] Data: 31/5/2017

Coordenador (a) Pedagógico (a): Rute Meira Ass: [Assinatura] Data: 01/6/17

6 6 17



CHAMADA 2017

CONSELHO COMUNITÁRIO DA COLÔNIA  
Rua. João Evangelista da Costa 435  
CNPJ. 837204580001-42  
e-mail: cccoloniinha@hotmail.com  
Tel. 3248-4323

Nº comêmo 351  
PMF/SME 2016  
Folha 32  
Rubrica

CRECHE - CONSELHO COMUNITÁRIO DA COLÔNIA  
GRUPO / TURMA: G2D  
TURNO: Vespertino  
CRECHE:  
M- matutino

PRÉ-ESCOLA:  
V- vespertino X

CAPACIDADE DE CRIANÇAS NO ESPAÇO: 15  
I- Integral

FICHA DE FREQUÊNCIA MENSAL maio /2017

NOME	D.Nasc.	02	03	04	05	08	09	10	11	12	15	16	17	18	19	22	23	24	25	26	29	30	31
Benjamin Andrade	18/01/2016	C	C	C	C	C	C	C	C	C	C	C	C	C	C	C	C	C	C	C	C	C	C
Carlos Otávio Padilha da Cunha	28/04/2015	C	C	C	C	C	C	C	C	C	C	C	C	C	C	C	C	C	C	C	C	C	C
Lara Nunes Guimarães	22/12/2015	C	C	C	C	C	C	C	C	C	C	C	C	C	C	C	C	C	C	C	C	C	C
Livia Schmidt Pimmel	25/12/2015	C	C	C	C	C	C	C	C	C	C	C	C	C	C	C	C	C	C	C	C	C	C
Lorenzo da Silveira-Becker	08/02/2016	C	C	C	C	C	C	C	C	C	C	C	C	C	C	C	C	C	C	C	C	C	C
Luiza Yuktugo da Silva	24/12/2015	C	C	C	C	C	C	C	C	C	C	C	C	C	C	C	C	C	C	C	C	C	C
Maria Luiza Dolwitsch Rossini	20/04/2015	C	C	C	C	C	C	C	C	C	C	C	C	C	C	C	C	C	C	C	C	C	C
Mariah Borges da Silva	29/12/2014	C	C	C	C	C	C	C	C	C	C	C	C	C	C	C	C	C	C	C	C	C	C
Pedro Henrique Souza Gonçalves	26/08/2015	C	C	C	C	C	C	C	C	C	C	C	C	C	C	C	C	C	C	C	C	C	C
Victoria Hellena Franco dos Santos	06/12/2015	C	C	C	C	C	C	C	C	C	C	C	C	C	C	C	C	C	C	C	C	C	C
Victor Schmidt Gonçalves	07/02/2016	C	C	C	C	C	C	C	C	C	C	C	C	C	C	C	C	C	C	C	C	C	C
Yuri Portker de Arruda	23/06/2015	C	C	C	C	C	C	C	C	C	C	C	C	C	C	C	C	C	C	C	C	C	C
Wallacy Thavone da Cunha	29/06/2014	C	C	C	C	C	C	C	C	C	C	C	C	C	C	C	C	C	C	C	C	C	C
Nicolv Barbosa de Sena	23/03/2015	C	C	C	C	C	C	C	C	C	C	C	C	C	C	C	C	C	C	C	C	C	C
Isis Vieira Medeiros	28/11/2015	C	C	C	C	C	C	C	C	C	C	C	C	C	C	C	C	C	C	C	C	C	C

P- Presente F- Faltas FJ- Faltas Justificadas AM- Afastamento Médico D- Desistente MG- Mudança de grupo

Professora: Mariane Alves da Silva Ass: RP  
 Coordenador (a) Pedagógico (a): Elise Meira Ass: [Assinatura]  
 Data: 31/5/2017  
 Data: 01/5/17

6 6 19



CHAMADA 2017

CONSELHO COMUNITÁRIO DA COLÔNIA  
Rua. João Evangelista da Costa 435  
CNPJ. 837204580001 42  
e-mail: cocoloninha@hotmail.com  
Tel. 3248 4323

Nº Convênio 357  
PMF/SMB 2016  
Folha 33  
Rubrica

**CRECHE - CONSELHO COMUNITÁRIO DA COLÔNIA**

GRUPO / TURMA: G3A  
TURNO: Vespertino

CRECHE:  
M- matutino  
PRÉ-ESCOLA:  
V- vespertino X

CAPACIDADE DE CRIANÇAS NO ESPAÇO: 17  
1- Integral

FICHA DE FREQUÊNCIA MENSAL: Maio/2017

NOME	D.Nasc.	1	2	3	4	5	6	7	8	9	10	11	12	13	14	15	16	17	18	19	20	21	22	23	24	25	26	27	28	29	30
01 Arthur Alves Peres /	05/01/2015		P	P	P	P	P	P	P	P	P	P	P	P	P	P	P	P	P	P	P	P	P	P	P	P	P	P	P	P	P
02 Ellen da Silva Alves de Oliveira /	02/12/2014		P	P	P	P	P	P	P	P	P	P	P	P	P	P	P	P	P	P	P	P	P	P	P	P	P	P	P	P	P
03 Gregory Luiz Rodrigues dos Santos /	08/02/2015		P	P	P	P	P	P	P	P	P	P	P	P	P	P	P	P	P	P	P	P	P	P	P	P	P	P	P	P	P
04 Gustavo da Silva Oliveira /	16/03/2015		P	P	P	P	P	P	P	P	P	P	P	P	P	P	P	P	P	P	P	P	P	P	P	P	P	P	P	P	P
05 Heitor Hernes da Silva /	03/09/2014		P	P	P	P	P	P	P	P	P	P	P	P	P	P	P	P	P	P	P	P	P	P	P	P	P	P	P	P	P
06 Kiara Micaelly Martins Bezerra /	20/01/2015		P	P	P	P	P	P	P	P	P	P	P	P	P	P	P	P	P	P	P	P	P	P	P	P	P	P	P	P	P
07 Laura Gonçalves Pinto /	12/02/2015		P	P	P	P	P	P	P	P	P	P	P	P	P	P	P	P	P	P	P	P	P	P	P	P	P	P	P	P	P
08 Letícia Schlichting /	05/03/2015		P	P	P	P	P	P	P	P	P	P	P	P	P	P	P	P	P	P	P	P	P	P	P	P	P	P	P	P	P
09 Lucas Eduardo Nunes Farias /	14/10/2014		P	P	P	P	P	P	P	P	P	P	P	P	P	P	P	P	P	P	P	P	P	P	P	P	P	P	P	P	P
10 Mariah Ricardo de Araújo /	21/05/2015		P	P	P	P	P	P	P	P	P	P	P	P	P	P	P	P	P	P	P	P	P	P	P	P	P	P	P	P	P
11 Manuely Perez /	02/12/2014		P	P	P	P	P	P	P	P	P	P	P	P	P	P	P	P	P	P	P	P	P	P	P	P	P	P	P	P	P
12 Nicholas Pereira Sena de Aleluia /	26/01/2015		P	P	P	P	P	P	P	P	P	P	P	P	P	P	P	P	P	P	P	P	P	P	P	P	P	P	P	P	P
13 Raícela Becari Sampaio /	05/10/2014		P	P	P	P	P	P	P	P	P	P	P	P	P	P	P	P	P	P	P	P	P	P	P	P	P	P	P	P	P
14 Sophia Peres Lima /	01/02/2015		P	P	P	P	P	P	P	P	P	P	P	P	P	P	P	P	P	P	P	P	P	P	P	P	P	P	P	P	P
15 Vicente Silva Dias /	29/01/2015		P	P	P	P	P	P	P	P	P	P	P	P	P	P	P	P	P	P	P	P	P	P	P	P	P	P	P	P	P

P- Presente F- Falta FJ- Falta Justificada AM- Afastamento Médico D- Desistente MG- Mudança de grupo

Professora: Somen / Gabriela Ass: [Assinatura] Data: 31/5/17

Coordenador (a) Pedagógico (a) Ruiz Meira Ass: [Assinatura] Data: 01/6/17

SECRETARIA MUNICIPAL DE EDUCAÇÃO  
Rua. João Evangelista da Costa 435  
CNPJ. 837204580001-42  
Fone: 3248 4323  
E-mail: cocoloninha@hotmail.com

66 17  
Jana





CHAMADA 2017

CONSELHO COMUNITÁRIO DA COLÔNIA  
Rua. João Evangelista da Costa 435  
CNPJ. 837204580001 42  
e-mail: cecolônia@hotmail.com  
Tel. 3248 4323

Nº convênio  
PAF/SAMEL  
Folha  
Rubrica

**CRECHE - CONSELHO COMUNITÁRIO DA COLÔNIA**  
GRUPO / TURMA: G3C  
TURNO: Vespertino  
CRECHE:  
M - matutino

PRÉ-ESCOLA:  
V - vespertino X

CAPACIDADE DE CRIANÇAS NO ESPAÇO: 20  
I - Integral

FICHA DE FREQUÊNCIA MENSAL: Maio/2017

NOME	D.Nasc.	1	2	3	4	5	8	9	10	11	12	15	16	17	18	19	22	23	24	25	26	29	30
01 Bianca Lopes Fagundes /	17/11/2014		AM	AM	AM	AM	AM	AM	AM	AM	AM	AM	AM	AM	AM	AM	AM	AM	AM	AM	AM	AM	AM
02 Caique Borba Teixeira /	06/07/2014		P	P	P	P	P	P	P	P	P	P	P	P	P	P	P	P	P	P	P	P	P
03 Enzo Silva Marques /	29/05/2014		P	P	P	P	P	P	P	P	P	P	P	P	P	P	P	P	P	P	P	P	P
04 Emily Macedo Bispo /	09/03/2014		P	P	P	P	P	P	P	P	P	P	P	P	P	P	P	P	P	P	P	P	P
05 Georgeta Cunha da Rosa /	23/07/2014		P	P	P	P	P	P	P	P	P	P	P	P	P	P	P	P	P	P	P	P	P
06 Isabela Melo da Silva /	26/01/2014		P	P	P	P	P	P	P	P	P	P	P	P	P	P	P	P	P	P	P	P	P
07 João Pedro Silva Lima /	21/06/2014		P	P	P	P	P	P	P	P	P	P	P	P	P	P	P	P	P	P	P	P	P
08 Luiz André Wina Vieira /	01/04/2014		P	P	P	P	P	P	P	P	P	P	P	P	P	P	P	P	P	P	P	P	P
09 Maíra Renan Costa /	26/02/2014		P	P	P	P	P	P	P	P	P	P	P	P	P	P	P	P	P	P	P	P	P
10 <del>Marta Borges da Silva</del> /	29/12/2014		P	P	P	P	P	P	P	P	P	P	P	P	P	P	P	P	P	P	P	P	P
11 Maíson Maclhado da Silva /	24/02/2014		P	P	P	P	P	P	P	P	P	P	P	P	P	P	P	P	P	P	P	P	P
12 Miguel Luckmann de Assunção /	09/09/2014		P	P	P	P	P	P	P	P	P	P	P	P	P	P	P	P	P	P	P	P	P
13 Miguel Medeiros Coelho /	20/05/2014		P	P	P	P	P	P	P	P	P	P	P	P	P	P	P	P	P	P	P	P	P
14 Pierra Coelho Cardoso /	21/02/2014		P	P	P	P	P	P	P	P	P	P	P	P	P	P	P	P	P	P	P	P	P
15 Thomas Bispo dos Santos /	29/06/2014		P	P	P	P	P	P	P	P	P	P	P	P	P	P	P	P	P	P	P	P	P

P- Presente  
F- Faltas  
FJ- Faltas Justificadas

AM- Afastamento Médico  
Ass: [Assinatura]

D - Desistente

MG - Mudança de grupo

Professora: ÁTILA STANANE  
Coordenador (a) Pedagógico (a): ÁTILA MESA  
Ass: [Assinatura]  
Ass: [Assinatura]

Data: 31/5/2017  
Data: 01/6/17

Assessoria Administrativa  
Secretaria Administrativa de Educação  
Secretaria de Educação Infantil

6.6.17  
Jara





CHAMADA 2017

CONSELHO COMUNITÁRIO DA COLÔNIA  
Rua. João Evangelista da Costa 435  
CNPJ. 837204580001 42  
e-mail: cccolônia@hotmail.com  
Tel. 3248 4323

Nº Convênio 357  
PMF/S/ME/ 2016  
Folha 36  
Rubrica

### CRECHE - CONSELHO COMUNITÁRIO DA COLÔNIA

GRUPO / TURMA: G4

CRECHE:

TURNO: Vespertino

PRÉ-ESCOLA:

M- matutino

V- vespertino X

CAPACIDADE DE CRIANÇAS NO ESPAÇO: 24

I- Integral

FICHA DE FREQUÊNCIA MENSAL Maio /2017

NOME	D.Nasc.	FREQÜÊNCIA MENSAL												Total															
		2	3	4	5	8	9	10	11	12	13	14	15		16	17	18	19	20	21	22	23	24	25	26	27	28	29	30
01 Ana Laura Rodrigues de Souza X	13/08/2013	C	C	C	C	C	C	C	C	C	C	C	C	C	C	C	C	C	C	C	C	C	C	C	C	C	C	C	C
02 Bernardo Salezio Floriano X	05/12/2013	C	C	C	C	C	C	C	C	C	C	C	C	C	C	C	C	C	C	C	C	C	C	C	C	C	C	C	C
03 Bianca Rosa Calixto X	11/09/2013	C	C	C	C	C	C	C	C	C	C	C	C	C	C	C	C	C	C	C	C	C	C	C	C	C	C	C	C
04 Beatriz Helena Cascas X	15/06/2013	C	C	C	C	C	C	C	C	C	C	C	C	C	C	C	C	C	C	C	C	C	C	C	C	C	C	C	C
05 Bernardo Vieira X	30/11/2013	C	C	C	C	C	C	C	C	C	C	C	C	C	C	C	C	C	C	C	C	C	C	C	C	C	C	C	C
06 Brayan Vinicius Soares Modesto X	30/09/2013	C	C	C	C	C	C	C	C	C	C	C	C	C	C	C	C	C	C	C	C	C	C	C	C	C	C	C	C
07 Carlos Eduardo Camargo X	28/10/2013	C	C	C	C	C	C	C	C	C	C	C	C	C	C	C	C	C	C	C	C	C	C	C	C	C	C	C	C
08 Gabrielly Talles Nunes X	11/12/2013	C	C	C	C	C	C	C	C	C	C	C	C	C	C	C	C	C	C	C	C	C	C	C	C	C	C	C	C
09 Herick Dioniz Parto X	28/07/2013	C	C	C	C	C	C	C	C	C	C	C	C	C	C	C	C	C	C	C	C	C	C	C	C	C	C	C	C
10 Isadora Cristina Severino X	27/06/2013	C	C	C	C	C	C	C	C	C	C	C	C	C	C	C	C	C	C	C	C	C	C	C	C	C	C	C	C
11 Isabelly Vitoria da Silva Oliveira X	11/11/2013	C	C	C	C	C	C	C	C	C	C	C	C	C	C	C	C	C	C	C	C	C	C	C	C	C	C	C	C
12 Isabele Ribeiro Remezades X	12/11/2013	C	C	C	C	C	C	C	C	C	C	C	C	C	C	C	C	C	C	C	C	C	C	C	C	C	C	C	C
13 Kauani Lisis da Silva X	06/07/2013	C	C	C	C	C	C	C	C	C	C	C	C	C	C	C	C	C	C	C	C	C	C	C	C	C	C	C	C
14 Manuella Marcia Freitas dos Santos	30/11/2013	C	C	C	C	C	C	C	C	C	C	C	C	C	C	C	C	C	C	C	C	C	C	C	C	C	C	C	C
15 Maria Eduarda Salvador X	07/10/2013	C	C	C	C	C	C	C	C	C	C	C	C	C	C	C	C	C	C	C	C	C	C	C	C	C	C	C	C
16 Miguel Silva Koerich X	11/06/2013	C	C	C	C	C	C	C	C	C	C	C	C	C	C	C	C	C	C	C	C	C	C	C	C	C	C	C	C
17 Milena da Rocha Oliveira X	31/07/2013	C	C	C	C	C	C	C	C	C	C	C	C	C	C	C	C	C	C	C	C	C	C	C	C	C	C	C	C
18 Philippe Guesser Batista dos Santos X	06/10/2013	C	C	C	C	C	C	C	C	C	C	C	C	C	C	C	C	C	C	C	C	C	C	C	C	C	C	C	C
19 Vitoria da Silva Gama X	10/11/2013	C	C	C	C	C	C	C	C	C	C	C	C	C	C	C	C	C	C	C	C	C	C	C	C	C	C	C	C
20 Wallace Dorian Santos Martins X	09/11/2013	C	C	C	C	C	C	C	C	C	C	C	C	C	C	C	C	C	C	C	C	C	C	C	C	C	C	C	C

P- Presente F- Faltas FJ- Faltas Justificadas AM- Afastamento Médico D- Desistente MG- Mudança de grupo

Professora: Charlene Apolinha

Coordenador: (a) Pedagógico (a) Rita Maria

Ass: AD

Data: 31/5/2017

Data: 01/6/17

6.6 17



# CHAMADA 2017

CONSELHO COMUNITÁRIO DA COLONINHA  
 Rua João Evangelista da Costa 435  
 CNPJ 83720458/0001 42  
 e-mail: cecoloninha@hoi.net.com  
 Tel. 3248 4323

Nº Convênio  
 PMAF/SMA/ /  
 Folha  
 Rubrica

359  
 20/10  
 32

## CRECHE - CONSELHO COMUNITÁRIO DA COLONINHA

GRUPO / TURMA: G5A CRECHE: PRÉ-ESCOLA: CAPACIDADE DE CRIANÇAS NO ESPAÇO: 25  
 TURNO: Vespertino M- matutino V- vespertino X I- Integral

### FICHA DE FREQUÊNCIA MENSAL

2017

Nome	D. Nasc.	1	2	3	4	5	8	9	10	11	12	13	14	15	16	17	18	19	22	23	24	25	26	29	30	
Arthur de Almeida	04/02/2012																									
Ana Luiza de Souza	25/08/2012																									
Alice Martins Peres	14/10/2012																									
Ana Nidia dos Santos	09/09/2012																									
David Lucca berrardo Demétrio	31/01/2013																									
Floa Jenifer Cardozo	05/01/2013																									
Limaneley Ribeiro Rocha	18/04/2012																									
Pablo Jose Estevo Filho	20/02/2013																									
Jellype de Souza Monteiro	17/09/2012																									
Geovanna Cunha da Rosa	01/02/2013																									
Jamal Akin Santos Machado	28/01/2013																									
Maria Clara Lopes dos Santos	02/01/2013																									
Maria Sophie Sousa e Sousa	11/01/2013																									
Maria Vitoria Silveira dos Santos	10/06/2012																									
Martorie Ribeiro Goulart	23/03/2013																									
Pietro Cavichioni Stoier	01/04/2012																									
Sarah Sillies Feijó	26/06/2012																									
Sophia Martins Vicenti de Lima	02/01/2013																									
Stefany Santana Godilho	20/02/2013																									
Vitoria Rocha Ramos	05/03/2013																									
Wallace Patrick Cardoso	03/01/2013																									
Yasmin Bonapaz Loeblen	30/03/2013																									
Yasmin Pizani Costa Cardoso	21/07/2012																									
Wallace Renato Capistrano Schemes	18/12/2012																									

6 6 14  
 Jane

SECRETARIA MUNICIPAL DE EDUCAÇÃO  
 Diretoria de Educação Infantil



# CHAMADA 2017

CONSELHO COMUNITÁRIO DA COLÔNIA  
 Rua João Evangelista da Costa 435  
 CNPJ: 83.720.458/0001-42  
 e-mail: cecolônia@hotmail.com  
 Tel. 3248-4323

Nº convênio: 957  
 PMS/SINE: 2016  
 Folha: 38  
 Rubrica:

25	Sophia Pereira Gonçalves /	28/05/2013																									
P- Presente	F- Faltas	FJ- Faltas Justificadas																									
Professora:	Cristiana Rogani		Ass:	Rosaide Tavares		Data:	31/5/17																				
Coordenador (a) Pedagógico (a)	Rute Meira		Ass:	D		Data:	02/6/17																				





CHAMADA 2017

CONSELHO COMUNITÁRIO DA COLÔNIA  
Rua. João Evangelista da Costa 435  
CNPJ. 83720458/001-42  
e-mail: eecoloninha@hotmail.com  
Tel. 3248-4323

Nº convenção 357  
PMF/SM/ 2016  
Folha 40  
Rubrica

23	Sofia Monteiro Nunes	17/04/2012	C	C	C	F	C	C	C	E	C	C	C	C	C	F	E	C	F	E	F	E	
24	Théo Miguel Soares Cheller	06/06/2012	C	C	C	C	C	C	C	C	C	C	C	C	C	C	C	C	C	C	C	C	
25	Yuri de Souza Cardoso	24/07/2012	C	F	C	C	C	C	C	C	C	C	C	C	C	C	C	C	C	C	C	C	
P- Presente		F- Faltas	FJ- Faltas Justificadas			AM- Afastamento Médico						D- Desistente						MG- Mudança de grupo					

Professora: Rebecca / Karoline Ass: \_\_\_\_\_  
 Coordenador (a) Pedagógico (a): Flávia Meira Ass: [Assinatura]  
 Data: 31/5/17  
 Data: 01/06/17

ESTADO DE SANTA CATARINA  
PREFEITURA MUNICIPAL DE FLORIANOPOLIS

Nota de Empenho

Data: 18/07/2017  
Nº do empenho: 5832/17  
Ordinário  
Processo:

C.N.P.J.: 82.892.282/0001-43  
Município: FLORIANOPOLIS

Órgão: 19 - SECRETARIA MUNICIPAL DE EDUCACAO  
Unidade: 19.01 - SECRETARIA MUNICIPAL DA EDUCACAO  
Funcional: 12.306.0104 - EDUCACAO PÚBLICA EM TEMPO INTEGRAL  
Projeto/Atividade: 2.362 - ALIMENTACAO ESCOLAR ED. INFANTIL  
Elemento: 3.3.90.39.00.00.00.0080 - Outros Servicos de Terceiros - Pessoa Juridica  
Cód. Detalham.: 0 - Sem detalhamento das destinações de recursos  
Código reduzido: 000369  
Tipo de Despesa: 33903989 - Convênio Entidades - Merenda Escolar

Dotação Inicial: 1.800.000,00  
Suplementações: 0,00  
Anulações: 0,00  
Total (A): 1.800.000,00

Empenhos anteriores: 781.394,48  
Valor do empenho: 10.000,00  
Valor Anulado: 0,00  
Total (B): 791.394,48  
Saldo (A - B): 1.008.605,52

Credor: 1492 CONSELHO COMUNITARIO DA COLONINHA  
Endereço: JOAO EVANGELISTA DA COSTA 435  
C.N.P.J.: 83.720.458/0001-42  
Banco: 104 - CAIXA ECONOMICA FEDERAL

Cidade: FPOLIS  
Inscr. Est./Ident. Prof.:  
Agência: 409-0

UF: SC

Conta Corrente: 1281-3

Especificação: 1

PELAS DESPESA EMPENHADA REFERENTE REPASSE DE VERBAS PARA CUSTEAR DESPESAS COM ALIMENTACAO, DO CONVENIO Nº 357/2016, RELATIVO A 5ª PARCELA/2017 E RECIBO ANEXO.

Fonte de recursos: Ordinário

Total geral: 10.000,00

Fica empenhada a importância de 10.000,00 (dez mil reais)

Fundamento legal: 13192/2014

Modal. licitação: Dispensa de Licitação p/ Compras e Serviços

Número:

Data: 16/06/2014

Contrato:

Data:

Data:

Banco:

Cheque Núm:

Ordem Banc. Núm

Data Pagamento

Flavia C. de Souza  
Matr. 27955-0  
RME/SME

Responsável pela Emissão  
(com carimbo)

Recibo do Credor

Mauricio Fernandes Pereira  
Secretaria Municipal de Educação  
Ordem nº 17.050/2017

Constância Alberto Salles Maciel  
Sec. Municipal da Fazenda



PREFEITURA MUNICIPAL DE FLORIANÓPOLIS  
SECRETARIA MUNICIPAL DE EDUCAÇÃO  
DIOP/SPTC ONGs - RECURSOS CONVENIADOS

**Errata ao Empenho nº 5832/17**

da prestação de contas do Conselho Comunitário da Coloninha, credor 1492, convênio  
357/2016, Alimentação, R\$ 10.000,00

**Onde se lê:** 5ª parcela,

**Leia-se:** 4ª parcela.

Florianópolis, 27 de novembro de 2017.



ANEXO XIII, parte integrante do Decreto n. 17.361/17 que regulamenta a Lei n. 13.019 de 2014, alterada pela Lei n. 13.204 de 2015.

RELATÓRIO TÉCNICO  
 COMISSÃO DE MONITORAMENTO E AVALIAÇÃO – PARTE 1º

Protocolo de Entrada n.º:	Data: 25/09/2017
Organização da Sociedade Civil Beneficiada: <b>CONSELHO COMUNITÁRIO DA COLONINHA</b>	
Unidade Gestora de Origem: <b>PMF/SME</b>	
Nota de Empenho (NE)n.º: <b>5832/2017</b>	
Valor da Liberação: <b>R\$ 10.000,00</b>	Data: <b>06/09/17</b>
<b>Categoria</b>	
<input checked="" type="checkbox"/> Alimentação	<input type="checkbox"/> Contribuição <input type="checkbox"/> Auxílio
<b>Tipo de Parceria:</b>	
<input type="checkbox"/> Termo de Colaboração	<input type="checkbox"/> Termo de Fomento <input type="checkbox"/> Acordo de Cooperação <input checked="" type="checkbox"/> Convênio
Número: <b>357/PMF/SME/2016</b>	
<b>Modalidade: NA</b>	
<input type="checkbox"/> Chamamento Público	<input type="checkbox"/> Dispensa <input type="checkbox"/> Inexigibilidade
Número:	
Esta Prestação é referente à parcela n.º.: <b>04 parcela de alimentação de 2017</b>	

Lista de Verificação de Admissibilidade de PC	Norma Legal	Sim	Não
<b>1. Processo Administrativo Inicial</b>		X	
1.1 Houve abertura de processo administrativo para a concessão do recurso?	Decreto n. 17.361, de 2017, art. 9º.		
1.2 No caso de ausência do chamamento público, foi expressamente justificada pelo responsável pela unidade gestora?	Decreto n. 17.361, de 2017, art. 14.	X	
1.3 O extrato da justificativa foi publicado no diário oficial do município?	Decreto n. 17.361, de 2017, art. 14, § 1º	X	
1.4 Houve impugnação da justificativa?	Decreto n. 17.361, de 2017, art. 14, § 2º		X
<b>2. Termo de Parceria</b>			
2.1 Consta no processo a cópia do Termo de parceria ou Acordo de Cooperação/Convênio?	IN 14/2012, art. 50 - TCE/SC		X
2.2 O Termo de Parceria ou o Acordo de Cooperação, seguiram as normas determinadas no art. 36 do Decreto Municipal n.º 17.361/17?	Decreto n. 17.361, de 2017, art. 36;		NA
<b>3. Plano de Trabalho</b>			
3.1 O Plano de Trabalho foi devidamente aprovado pelos responsáveis, inclusive pela Assessoria Jurídica?	Decreto n. 17.361, de 2017, art. 26;	X	
3.2 Consta a forma de execução das atividades ou dos projetos e de cumprimento das metas a elas atreladas?	Decreto n. 17.361, de 2017, art. 25 IV.	X	
3.3 Está descrito os valores a serem repassados mediante cronograma de desembolso?	Decreto n. 17.361, de 2017, art. 25 V.	X	
3.4 Está contemplada a definição dos parâmetros a serem utilizados para aferição do cumprimento das metas?	Decreto n. 17.361, de 2017, art. 25º VI.	X	
3.5 Houve alteração no termo de fomento, colaboração ou no plano de trabalho?	Decreto n. 17.361, de 2017, art. 26.		X
3.6 Consta no processo a cópia da alteração (Termo Aditivo ou Apostilamento) ser for o caso?	Decreto n. 17.361, de 2017, art.37.		NA
<b>4. Atuação em Rede</b>			
4.1 A atuação em rede está prevista no edital de chamamento público?	Decreto n. 17.361, de 2017, art. 16.		NA
4.2 A organização da sociedade civil que atuará em rede possui no mínimo 5 (cinco) anos de inscrição no cadastro nacional de pessoa jurídica – CNPJ.	Decreto n. 17.361, de 2017, art. 16.	X	
4.3 A cópia da celebração do termo de atuação em rede pactuado entre a organização da sociedade civil e a partícipe foi entregue na unidade gestora?	Decreto n. 17.361, de 2017, art. 17.	X	
<b>5. Prestação de Contas</b>			
5.1 A prestação de contas possui capa?	Decreto n. 17.361, de 2017, art. 59.	X	
5.2 Consta o Ofício de encaminhamento da prestação de contas	Decreto n. 17.361, de 2017, art. 59.	X	





Estado de Santa Catarina  
Prefeitura Municipal de Florianópolis  
Gabinete do Prefeito

5.3 Prestação de contas foi entregue no prazo legal?	Decreto 17.361, de 2017, art. 58. IN 14/2012, art. 44 - TCE/SC.	X	
5.4 A prestação de contas é provisória a título de fiscalização?	Decreto 17.361, de 2017, art. 58. IN 14/2012, art. 44 - TCE/SC.		X
5.5 Prestação de contas está organizada por parcela, conforme item de despesa, em folha A-4 e numerada?	Decreto n. 17.361, de 2017, art. 59. IN 14/2012, art. 38 - TCE/SC.	X	
5.6 Consta a cópia do Plano de Trabalho?	Decreto n. 17.361, de 2014, art. 25. IN 14/2012, art. 21- TCE/SC.	X	
5.7 As metas quantitativas e mensuráveis propostas foram atingidas?	Decreto n. 17.361, de 2017, art. 25.	X	
5.8 Caso negativo, houve justificativa?	Decreto n. 17.361, de 2017, art. 25.		NA
<b>6. Relatório de Execução Financeira</b>			
6.1 Consta no processo a cópia da Nota de Empenho?	IN 14/2012, art. 39 - TCE/SC	X	
6.2 Consta o relatório de execução financeira – Balancete?	Decreto n. 17.361, de 2017, art. 59. IN 14/2012, art. 43 - TCE/SC.	X	
6.3 O relatório está assinado pelo presidente e/ou procurador da organização da sociedade civil?	Decreto n. 17.361, de 2017, art. 59 IN 14/2012, art. 43- TCE/SC.	X	
6.4 O relatório está assinado pelo responsável financeira da organização da sociedade civil?	Decreto n. 17.361, de 2017, art. 59 IN 14/2012, art. 43 - TCE/SC.	X	
6.5 Consta o extrato da conta bancária com movimentação completa do período?	Decreto n. 17.361, de 2017, art. 59 IN 14/2012, art. 43- TCE/SC.	X	
6.6 A conta bancária é específica?	Decreto n. 17.361, de 2017, art. 45 IN 14/2012, art. 27 - TCE/SC.	X	
6.7 Houve aplicação financeira dos recursos?	Decreto n. 17.361, de 2017, art. 53. IN 14/2012, art. 29 - TCE/SC.		X
6.8 O recurso foi integralmente utilizado?	Decreto n. 17.361, de 2017, art. 54.	X	
6.9 Houve devolução do saldo remanescente?	Decreto n. 17.361, de 2014, art.59. IN 14/2012, art. 47 - TCE/SC.		X
6.10 Há cópias das transferências eletrônicas ou ordens bancárias vinculadas às despesas comprovadas?	Decreto n. 17.361, de 2017, art.56. Decreto n. 17.361, de 2017, art.59. IN 14/2012, art. 27 - TCE/SC.	X	
6.11 Os documentos fiscais da execução da despesa estão nome da Organização da sociedade civil ou parceira da rede?	Decreto n. 17.361, de 2017, art. 59. IN 14/2012, art. 30 - TCE/SC.	X	
6.12 Os documentos fiscais possuem data, durante a vigência do Convênio/Termo de parceria ou do Acordo de Cooperação?	Decreto n. 17.361, de 2017, art. 52.	X	
6.13 O documento fiscal consta a descrição completa do serviço/material?	IN 14/2012, art. 30 - TCE/SC.	X	
6.14 O documento fiscal consta quantidade, valor unitário e total do produto/serviço?	IN 14/2012, art. 30 - TCE/SC.	X	
6.15 Consta no documento fiscal a certificação que o material foi recebido ou o serviço prestado?	Decreto n.17.361, de 2017, art.59. IN 14/2012, art. 36 - TCE/SC.	X	
6.16 Consta na prestação de contas Nota Fiscal Avulsa com o respectivo Documento de Arrecadação Municipal - DAM ?	Decreto n. 17.361, de 2017, art.59.		X
6.17 Há despesa com pagamento de Folha de pessoal?	Decreto n. 17.361, de 2017, art.51.		NA
6.18 Apresentou Guia de Recolhimento INSS (GPS)?	Decreto n. 17.361, de 2017, art.51.		NA
6.19 Apresentou Guia de Recolhimento FGTS (GRF)	Decreto n. 17.361, de 2017, art.51.		NA
6.20 Há despesas com pagamento de diárias, referente a deslocamento, hospedagem e alimentação nos casos em que a execução do objeto da parceria assim o exija?	Decreto n. 17.361, de 2017, art.51.		NA



Receita	
Transferência	Valor
Recurso recebido:	RS 10.000,00
Aplicação Financeira:	Não há
<b>Total:</b>	<b>RS 10.000,00</b>
Despesa	
1) Despesas Correntes	
1.1) Material de Consumo:	RS 10.000,00
1.2) Outros Serviços de Terceiros – Pessoa Física	Não há
1.3) Outros Serviços de Terceiros–Pessoa Jurídicos	Não há
<b>Total (1):</b>	<b>RS 10.000,00</b>
2) Despesa de Capital	
2.1) Equipamentos e Material Permanente	Não há
<b>Total (2):</b>	<b>Não há</b>
3) Custos Indiretos	
Internet:	Não há
Transporte:	Não há
Aluguel:	Não há
Telefone:	Não há
Água:	Não há
Luz:	Não há
Gás	Não há
Assessoria Jurídica:	Não há
Serviços Contábeis:	Não há
Outros Custos: (especificar)	Não há
<b>Total (3):</b>	<b>Não há</b>
<b>Total (1+2+3)</b>	
4) Despesas Glosadas:	
5) Saldo a devolver:	
6) Saldo a transportar	Não há

7. Custos	Norma Legal	Sim	Não
7.1 Os custos indiretos estão vinculados à execução do projeto?	Decreto n. 17.361, de 2017, art.25. Decreto n. 17.361, de 2017, art.51.		NA
7.2 Os custos indiretos então dentro do percentual máximo de 15%?	Decreto n. 17.361, de 2017, art.25. Decreto n. 17.361, de 2017, art.51.		NA
7.3 Houve a aquisição de equipamentos e matérias permanentes essenciais à consecução do objeto?	Decreto n. 17.361, de 2017, art.51.		X
7.4 Caso positivo, o bem foi gravado com cláusula de inalienabilidade?	Decreto n. 17.361, de 2017, art.51.		NA
7.5 A despesa foi executada conforme Plano de Trabalho aprovado?	Decreto n. 17.361, de 2017, art.25 e art.26. IN 14/2012, art. 47 - TCE/SC.	x	
7.6 Consta Fotografia ou outras mídias sobre a execução do projeto?	Decreto n. 17.361, de 2017, art.59. IN 14/2012, art. 43 - TCE/SC.	X	
7.7 Há comprovação de despesa com combustível?	IN 14/2012, art. 30 - TCE/SC.		NA
7.8 Há comprovação de despesa com publicidade?	IN 14/2012, art. 34 - TCE/SC.		NA
7.9 Há comprovação de despesa com alimentação?	IN 14/2012, art. 43 - TCE/SC	X	
7.10 Há comprovação de despesa com assessoria?	IN 14/2012, art. 43 - TCE/SC		NA
7.11 Há comprovação de despesa com locação de veículo (transporte)?	IN 14/2012, art. 43 - TCE/SC		NA
7.12 Há comprovação de despesa com curso, seminário, Workshop?	IN 14/2012, art. 43 - TCE/SC		NA
7.13 Há comprovação de despesa com locação de equipamentos?	IN 14/2012, art. 43 - TCE/SC		NA

A comissão de monitoramento e-avaliação no uso de suas atribuições eem conformidade com o art. 40, art. 41 e art. 42, do Decreto nº. 17.362, de 15 de março de 2017, relata que:



1. As atividades propostas no plano de trabalho foram desenvolvidas conforme o plano previamente aprovado.
2. Quanto às metas estabelecidas, conforme o plano de trabalho e indicador proposto verificou-se que a instituição necessitou gastar mais que o previsto com material de consumo e nos encargos sociais, como também houve substituição de funcionários, ambos autorizados pelo ensino.
3. A visita *in loco* foi comunicada a Entidade, conforme estabelece o § 3º, art. 40, do Decreto Municipal nº 17.361/2017. (Verificar o ofício nº 1339/2017/GS/SME/PMF).
4. As visitas *in loco* foram realizadas, conforme o ofício nº 1339/2017/GS/SME/PMF.
5. O relatório da visita *in loco* foi encaminhado à organização da sociedade civil, em ...../...../....., conforme determina o § 4º, art. 40, do Decreto Municipal nº 17.361/2017, através do ofício nº (Verificar o ofício nº 1339/2017/GS/SME/PMF.)

#### CONCLUSÃO

Desta forma, após análise da documentação apresentada, a Comissão de Monitoramento e Avaliação, quanto à análise dos pré-requisitos exigidos para a prestação de contas e a execução das despesas, registra os seguintes apontamentos:

**RESTRIÇÕES:** Não há.

**RECOMENDAÇÕES:** Não há.

Assim sendo, esta comissão nomeada através da portaria nº.1318/2017 publicada no Diário Oficial do Município nº 1959 de 7 de junho de 2017, exara o parecer pela ( X ) **APROVAÇÃO** desta prestação de contas.

Florianópolis, 27 de novembro de 2017.

- (X) Regular
- ( ) Regular com ressalva
- ( ) Irregular, para abertura de diligência

  
\_\_\_\_\_  
Tatiane da Silva Silveira  
MATRÍCULA Nº 30229-5  
Comissão de Monitoramento e Avaliação

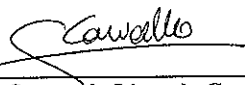
  
\_\_\_\_\_  
Sonia Santos de Lima de Carvalho  
MATRÍCULA Nº 13104-0  
Comissão de Monitoramento e Avaliação

\_\_\_\_\_  
Sandra Regina Engelke  
MATRÍCULA Nº 15017-7  
Presidente da Comissão de Monitoramento e Avaliação



ANEXO XVI, parte integrante do Decreto n. 17.361/17 que regulamenta a Lei n. 13.019 de 2014, alterada pela Lei n. 13.204 de 2015.

PARECER DE ADMISSIBILIDADE FINAL  
CONTROLE INTERNO E SECRETÁRIO DA UNIDADE GESTORA- PARTE 4º

Protocolo de Entrada nº.: 309/SME/DAF/2018	Data: 13/04/2018
Organização da Sociedade Civil Beneficiada: Conselho Comunitário da Coloninha	
Unidade Gestora de Origem: Secretaria Municipal de Educação	
Nota de Empenho (NE) nº: 5832/17	
Valor da Liberação: R\$ 10.000,00	Data: 06/09/2017
Convênio Número: 357/2016	
Esta Prestação é referente a parcela nº. 4 alimentação	

A **Superintendência da Transparência e Controle**, após análise dos documentos apresentados pela Organização da Sociedade Civil, do relatório técnico emitido pela Comissão de Monitoramento e Avaliação, do Parecer do Gestor e da análise do setor de prestação de contas ou afins, descreve que:

**RESTRIÇÕES (descrever as restrições identificadas):**

**RECOMENDAÇÕES (descrever sugestões de melhorias para próximas parcelas):**

A prestação de contas em análise está em conformidade com as exigências do Decreto n. 13.192/2014, sem prejuízo da aplicação subsidiária da Lei Federal nº 13.019, de 2014, e de acordo com o art. 75 do Decreto municipal n. 17.361, de 2017, naquilo em que for cabível, desde que em benefício do alcance do objeto da parceria.

Assim sendo, concluo pela **APROVAÇÃO** desta prestação de contas.

- Regular, recomendamos a baixa contábil.**
- Regular com ressalva, recomendamos a baixa contábil.
- Irregular, para abertura de diligência.

Florianópolis, 11 de junho de 2018.

  
\_\_\_\_\_  
**Felipe Stefan Koerich Theis – Matrícula 33575-4**  
Superintendência da Transparência e Controle

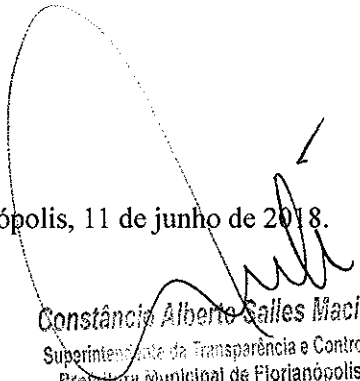
  
\_\_\_\_\_  
**Constância Alberto Salles Maciel**  
Superintendente da Transparência e Controle  
Prefeitura Municipal de Florianópolis

**De Acordo,**

**O(A) Secretário(a)** responsável pela Unidade Gestora, após análise dos documentos apresentados, conclui pela:

- Regular, para a baixa contábil.
- Regular com ressalva, para a baixa contábil.
- Irregular, para abertura de diligência.

Florianópolis, \_\_\_/\_\_\_/\_\_\_.