



PREFEITURA MUNICIPAL DE FLORIANÓPOLIS
SECRETARIA MUNICIPAL DE EDUCAÇÃO
GABINETE DO SECRETÁRIO

Protocolo de Entrada nº.: OE 1135/SME/DAF/2018	Data: 10/10/2018
Entidade Beneficiada.: CASA DO POVO	
Órgão de Origem.: Secretaria Municipal de Educação	
Nota de Empenho.: nº 5457/2018	
Elemento da Despesa.: Alimentação	
Valor Liberado.: R\$ 3.000,00	Data: 09/07/2018
Termo de Fomento nº.: 057/PMF/SME/2018	
Parcela nº.: 4ª	

O Secretário Municipal de Educação responsável pela unidade Gestora, após análise dos Pareceres Técnicos exarados pelo corpo de Analistas desta secretaria e pelos Analistas da Superintendência de Transparência e Controle, conclui que:

- Regular, para baixa contábil.
- Regular com ressalva, para baixa contábil
- Irregular, para abertura de diligência

Florianópolis, 12 de abril de 2019.

Maurício Fernandes Pereira
Secretário Municipal de Educação



PREFEITURA MUNICIPAL DE FLORIANÓPOLIS
Secretaria Municipal de Educação
DIOP - Diretoria operacional
SPTC – Setor de Parcerias e
Termos de Colaboração – ONG´s

ENTIDADE: CASA DO POVO

CREDOR: 8550

Nº DO TERMO: 057/2018

EMPENHO: 5457/18

PARCELA: 4ª

Alimentação

Subvenção

Entrada: 27-06-2018
Depósito: 15-06-2018

OE 1135/18

~~Ka~~
~~OK parceria~~
ok pasta

2018



Associação Cultural e Comunitária da Coloninha
A Casa do Povo
CNPJ: 00.894.271/0001-38

ANEXO VIII, parte integrante do Decreto n. 17.361, de 2017 que regulamenta a Lei nº 13.019 de 2014, alterada pela Lei n. 13.204 de 2015.

CAPA - ALIMENTAÇÃO

UTILIZADA PARA TERMO DE FOMENTO, TERMO DE COLABORAÇÃO NO CHAMAMENTO PÚBLICO, INEXIGIBILIDADE OU DISPENSA, Nº 057/PMF/SME/2018.

Nome da Entidade: Associação Cultural e Comunitária da Coloninha A Casa do Povo.
Título do Projeto: Projeto Coletivo e Espaços Alternativos.
Número do Termo de Colaboração ou Termo de Fomento: 057/PMF/SME/2018
Valor transferido: 3.000,00
Número da parcela: (4ª)
Número de folhas que constam no processo:
Nome do Responsável: Tânia Maria Ramos
Contatos, Fones: (48) 3028-1602 / 3348-1601 E-mail: acasadopovo.adm@hotmail.com

O formulário abaixo deve ser preenchido pela concedente no momento do recebimento da prestação de contas.

Receber somente com a apresentação de todos os itens abaixo.

Esta prestação de contas está organizada da seguinte forma:	Sim	Não
ANEXO VIII - CAPA	<input checked="" type="checkbox"/>	<input type="checkbox"/>
Prestação de contas organizada em folha A4	<input checked="" type="checkbox"/>	<input type="checkbox"/>
As Folhas estão numeradas sequencialmente	<input checked="" type="checkbox"/>	<input type="checkbox"/>
ANEXO IX - Ofício de encaminhamento	<input type="checkbox"/>	<input type="checkbox"/>
Assinado pelo presidente da organização da sociedade civil e pelo responsável financeiro quando houver.	<input type="checkbox"/>	<input type="checkbox"/>
ANEXO VI - Plano de Trabalho (cadastro, vigência, projeto, cronograma, plano anual, plano mensal, articulação, análise).	<input checked="" type="checkbox"/>	<input type="checkbox"/>
ANEXO X - Declaração firmada por dirigente da entidade beneficiada acerca do cumprimento dos objetivos previstos, quanto à aplicação dos recursos repassados.	<input checked="" type="checkbox"/>	<input type="checkbox"/>
ANEXO XI - Relatório de execução financeira.	<input type="checkbox"/>	<input type="checkbox"/>
Balancete-Relação despesas e receitas efetivamente realizadas e guias correspondentes.	<input type="checkbox"/>	<input type="checkbox"/>
Assinado pelo seu Representante Legal e o Responsável Financeiro.	<input type="checkbox"/>	<input type="checkbox"/>
Original do extrato bancário da conta específica.	<input type="checkbox"/>	<input type="checkbox"/>
ANEXO XII - Original dos comprovantes das despesas emitidos em nome da organização da sociedade civil beneficiada com os devidos termos de aceite.	<input type="checkbox"/>	<input type="checkbox"/>
Comprovante do recolhimento do DAM, quando da utilização da Nota Fiscal Avulsa.	<input type="checkbox"/>	<input type="checkbox"/>
ANEXO EDUCAÇÃO - Relatório emitido pela Comissão de monitoramento e avaliação, exceto nos casos de inexigibilidade e dispensa do chamamento público.	<input checked="" type="checkbox"/>	<input type="checkbox"/>
ANEXO EDUCAÇÃO - Relatório de cumprimento dos objetivos.	<input checked="" type="checkbox"/>	<input type="checkbox"/>
Fotografias do projeto, mídias eletrônicas, material visual promocional do evento.	<input checked="" type="checkbox"/>	<input type="checkbox"/>
Data: 27.06.2018	Nome, Matrícula e Assinatura do Servidor. Juliana S.S.	



Associação Cultural e Comunitária da Coloninha
A Casa do Povo
CNPJ: 00.894.271/0001-38

ANEXO IX, parte integrante do Decreto n. 17.361, de 2017 que regulamenta a Lei n. 13.019 de 2014, alterada pela Lei n. 13.204 de 2015.

OFÍCIO DE ENCAMINHAMENTO DA PRESTAÇÃO DE CONTAS DO TERMO DE COLABORAÇÃO, TERMO DE FOMENTO NO CHAMAMENTO PÚBLICO, INEXIGIBILIDADE OU DISPENSA, Nº 057/PMF/SME/2018.

Florianópolis, 26 de Junho de 2018.

GEAN MARQUES LOUREIRO

Exmo. Sr Prefeito

Cumprimentando cordialmente Vossa Excelência/ Vossa Senhoria, valho-me do presente para em nome da instituição, **Associação Cultural e Comunitária da Coloninha "A Casa do Povo" nº 663, Coloninha, Florianópolis, CNPJ 00.894.271/0001-38**, encaminhar a prestação de contas da parcela **(4º)** do Termo de Colaboração ou do Termo de Fomento **(057/PMF/SME/2018)** no valor de **R\$ 3.000,00** referente ao **Projeto Coletivo e Espaços Alternativos**.

Desde já, declaramos que investimos os recursos conforme o Plano de Trabalho, que segue em anexo, acompanhada da documentação pertinente à prestação de contas do recurso público, recebido conforme estabelece o **Decreto n. 17.361, de 2017**.

Assinatura do Presidente ou Procurador

- . Ofício em papel timbrado da instituição solicitante
- . Carimbo com CNPJ
- . Em caso de Procurador, anexar a procuração.



Associação Cultural e Comunitária da Colônia
A Casa do Povo
CNPJ: 00.894.271/0001-38

ANEXO VI, parte integrante do Decreto n. 17.361, de 2017 que regulamenta a Lei n. 13.019 de 2014, alterada pela Lei n. 13.204 de 2015.

PLANO DE TRABALHO DO TERMO DE COLABORAÇÃO, TERMO DE FOMENTO NO CHAMAMENTO PÚBLICO, INEXIGIBILIDADE OU DISPENSA, Nº 057/PMF/SME/2018.

1 – Dados Cadastrais:

Nome da Organização Social: **Associação Cultural e Comunitária da Colônia A Casa do Povo.**

CNPJ: **00.894.271/0001-38**

Conta Corrente: **003.00001260-0**

Agência: **0409**

Banco: **104 - Caixa**

Endereço: **Rua Tupinambá**

Número: **663** CEP: **88.095-010**

Bairro: **Colônia**

Cidade: **Florianópolis**

Telefone: **(48) 3028-1602 / (48) 3348-1601**

Endereço Eletrônico: **acasadopovo.adm@hotmail.com**

Lei que declara de utilidade pública nº **11.256, de 07 de Dezembro de 1999**

Número de inscrição no Conselho Municipal da Assistência Social:

Número de inscrição no Conselho Municipal dos Direitos da Criança e do Adolescente:

Número de inscrição no Conselho Municipal de Saúde

Número de inscrição no Conselho Municipal do Idoso:

Número de inscrição no Conselho Municipal de Educação:

Outros conselhos:

CEBAS (Número do processo que concedeu o último registro e validade):

1.2. Identificação Do Responsável Pela Organização Social

Nome da Presidente: **Tânia Maria Ramos**

Número do RG: **2.047.822 – SSP/SC**

Número do CPF: **787.685.869-49**

1.3. Vigência de mandato da diretoria atual:

Início: **01/04/2018**

Fim: **31/03/2020.**

1.4. Áreas das atividades da organização social.

() Atendimento ao educando, por meio de programas de convivência e fortalecimento de vínculos, visando a ampliação da jornada escolar às crianças e adolescentes.

(**X**) **Creches – para crianças de até 3 anos, 11 meses e 29 dias; (4 anos incompletos).**

() Pré-escola - para crianças quatro a cinco anos de idade.



Associação Cultural e Comunitária da Coloninha
A Casa do Povo
CNPJ: 00.894.271/0001-38

1.4.1. Áreas das atividades da organização social, de acordo com o artigo 5º da Lei nº5.4554, de 30/12/1998.

- amparo á infância e à juventude em estado de abandono moral, intelectual e físico;
- educação complementar e fortalecimento de vínculos;
- atendimento educacional especializado.
- Creches – para crianças de até três anos de idade.
- Pré-escola - para crianças quatro a cinco anos de idade.

1.5. O Estatuto Social está de acordo com a Lei Federal nº 13.019/2014, alterada pela Lei Federal 13.204 2015

Sim Não Em adequação ()

1.6. Apresentação: (breve histórico da organização, quando iniciou, quantas diretorias, quais os projetos já desenvolvidos).

NOSSA HISTÓRIA.....Começou nas modestas instalações que nos foram cedidas pela Congregação Evangélica da Igreja Presbiteriana Independente do Brasil, precisamente conhecida como Vila Ebenézer, em 1995. Conforme aumento da demanda, mais tarde foi instituída e fundada a Associação de Pais e Professores que defendiam os interesses junto à comunidade e à Secretaria Municipal de Educação, sendo denominada de Associação Cultural e Comunitária da Coloninha "A Casa do Povo". No final do ano de 1997, por motivo de reforma e ampliação da unidade educativa, foi necessário procurar novas instalações que abrigassem as crianças, que naquele momento eram 55 e nos anos seguintes chegaram a 70 crianças. Foi um período de grande aprendizado, que mobilizou professores, funcionários, diretoria e comunidade em prol do objetivo. Foi cedido um galpão, onde guardávamos os materiais. Com muita luta e determinação, alugou-se um espaço para instalar o Centro de Educação Infantil Ebenézer, em 1998, situado à Rua Tupinambá, 260, Bairro Estreito (Coloninha). Mais tarde foi necessário passar a unidade para outro espaço educativo, cujo aluguel era 50% mais barato e localizado na mesma rua, com número 264. Em 2002, conseguimos uma casa maior e com instalações adequadas para o objetivo educacional, na mesma rua (Tupinambá, 663), onde permanecemos até hoje.

Em 2010, firmamos um convênio com a Prefeitura Municipal de Florianópolis, sendo que nos primeiros cinco anos os benefícios foram estabelecidos com base nas contratações de professores pela PMF, a contratação dos demais profissionais e encargos com a subvenção da PMF. No entanto, a manutenção da estrutura da unidade (aluguel, luz, água, contabilidade, limpeza, manutenção predial e outros), fica de responsabilidade da Associação. Hoje os contratos são revistos anualmente e com critérios estabelecidos conforme a necessidade de ambas as partes, seguindo a legislação vigente.



Associação Cultural e Comunitária da Colônia
A Casa do Povo
CNPJ: 00.894.271/0001-38

2. Descrição do Projeto:

Realizar um trabalho pedagógico que alia educação e cuidados, regidos pela legislação vigente da educação, respeitando os 200 dias letivos, Exemplo: Nossa principal intenção é de priorizar no projeto coletivo da instituição, espaços alternativos que venham ser de relevância para nossa proposta de trabalho junto às crianças, pois este projeto já existia como condição de alternativa para o espaço pequeno de salas e o número de crianças em cada grupo. A necessidade de ocupar outros espaços e de interagir com estes e as crianças vem contribuir com diferentes possibilidades de ação e de estratégias criadas e recriadas, de acordo com nossas condições estruturais beneficiando assim, a interação de crianças de diferentes idades, possibilidades a exploração dos espaços, vivências de várias propostas e experiências significativas, contribuindo assim para o desenvolvimento da criança.

Nossa Associação fica localizada no Bairro Colônia, situada nas proximidades do Estreito, pertencente ao município de Florianópolis, próxima ao estádio de futebol Orlando Scarpelli e a sede Social Unidos da Colônia. É um bairro basicamente residencial, onde temos creches, escolas e comércios em geral.

2.1. Projeto:

Título do Projeto: Projeto coletivo e espaços alternativos

2.1.2 Período de execução: Início: Fev/2018

Término: Dez/2018

2.1.3 Público Alvo:

Crianças de 1 ano e 7 meses, a 3 anos, 11 meses e 29 dias e seus familiares, a comunidade da Colônia e outros bairros vizinhos da grande Florianópolis.

2.1.4 Objetivo Geral:

Promover o desenvolvimento integral das crianças, garantindo o acesso aos processos de construção de conhecimentos, a aprendizagem de diferentes linguagens, assim como os direitos: à proteção, à saúde, à liberdade, ao respeito, à dignidade, à brincadeira, à convivência e à interação com outras crianças. Festa da família no mês de setembro, Festa Junina no mês de "Julho", com participação das famílias das crianças em manifestações culturais. Participação dos familiares nas brincadeiras de gincanas, pula saco, boi de mamão, oficinas de maquiagens, dobraduras, confeccionar bonecos(as) de panos entre outras inseridas no contexto cultural Catarinense e Nacional.



Associação Cultural e Comunitária da Colônia
A Casa do Povo
CNPJ: 00.894.271/0001-38

3 - Cronograma de Execução (Meta, Etapa Ou Fase)

META	ETAPA	ESPECIFICAÇÃO	INDICADOR		DURAÇÃO	
			UNIDADE	QUANTIDADE	INÍCIO	FIM
1	1.1	Atendimento na Educação Infantil, em período integral, diurno, carga horária semanal	Crianças de 1 ano e 7 meses a 3 anos, 11 meses e 29 dias	Creche: 54	Fev/2018	Dez/2018
			Profissionais Remunerados	04 Convênio		
2	2	Profissionais em caráter temporário, cedidos PMF/SME	Auxiliar de sala	07 Convênio	Fev/2018	Dez/2018
			Serviços Gerais (Limpeza)	01 Convênio		
			Serviços de Cozinha	01 Convênio		
			Coordenadora Pedagógica	01 Convênio		
			Auxiliar Administrativo	01 Convênio		
Professora 40 Horas	04 PMF/SME					
3	3	Encargos Sociais e Taxas Sindicais	INSS, FGTS, PIS, IRRF, GRRF, Contribuição Sindical	Mensal S/Rescisões Semestral e/ou Anual	Fev/2018	Dez/2018
			Refeições	04 P/Dia		
3	1.2	Alimentação Escolar	Refeições	04 P/Dia	Fev/2018	Dez/2018



Associação Cultural e Comunitária da Coloninha
A Casa do Povo
CNPJ: 00.894.271/0001-38

4. Plano (ANUAL) de Aplicação Dos Recursos (Discriminar A Aplicação Dos Recursos).

ESPECIFICAÇÃO	VALORES EM REAIS
	ÓRGÃO CONCEDENTE
DESPESAS CORRENTES	
MATERIAL DE CONSUMO	
Higiene e Limpeza/ Manutenção	
Material didático	
Material de Expediente	
FUNCIONÁRIOS	
Contratação de Pessoal	R\$ 202.588,65
Encargos (INSS, FGTS, IR, PIS e VALE TRANSPORTE)	R\$ 88.470,25
SERVIÇOS	
Serviços de Terceiros Pessoa Física e Jurídica	
SUB - TOTAL	R\$ 291.058,90
Alimentação	R\$ 30.000,00
TOTAL GERAL	R\$ 321.058,90



Associação Cultural e Comunitária da Coloninha
A Casa do Povo
CNPJ: 00.894.271/0001-38

4.1 Plano (MENSAL) de Aplicação Dos Recursos (Discriminar a Aplicação dos Recursos).

ESPECIFICAÇÃO	VALORES EM REAIS					
	Janeiro	Fevereiro	Março	Abril	Maio	Junho
Contratação de Pessoal		36.834,30	18.417,15	18.417,15	18.417,15	18.417,15
Encargos (INSS, FGTS, IR, PIS e VALE TRANSPORTE)		16.085,50	8.042,75	8.042,75	8.042,75	8.042,75
TOTAL		52.919,80	26.459,90	26.459,90	26.459,90	26.459,90
Alimentação		3.000,00	3.000,00	3.000,00	3.000,00	3.000,00
TOTAL GERAL		55.919,80	29.459,90	29.459,90	29.459,90	29.459,90

ESPECIFICAÇÃO	VALORES EM REAIS					
	Julho	Agosto	Setembro	Outubro	Novembro	TOTAL
Contratação de Pessoal	18.417,15	18.417,15	18.417,15	18.417,15	18.417,15	202.588,65
Encargos (INSS, FGTS, IR, PIS e VALE TRANSPORTE)	8.042,75	8.042,75	8.042,75	8.042,75	8.042,75	88.470,25
TOTAL	26.459,90	26.459,90	26.459,90	26.459,90	26.459,90	291.058,90
Alimentação	3.000,00	3.000,00	3.000,00	3.000,00	3.000,00	3.000,00
TOTAL GERAL	29.459,90	29.459,90	29.459,90	29.459,90	29.459,90	321.058,90

5 – Articulação em rede: Identificar as instituições e/ou organizações com as quais haverá articulação para o alcance dos objetivos propostos na execução do projeto.

INSTITUIÇÃO/ÓRGÃO	NATUREZA DA INTERFACE	PERIODICIDADE
PMF/SME	CONVENIO	ANUAL
Associação Cultural e Comunitária da Coloninha A Casa do Povo	Termo de Fomento e/ou Colaboração	Jan/2018 a Dez/2018



Associação Cultural e Comunitária da Colônia
A Casa do Povo
CNPJ: 00.894.271/0001-38

6 – Declaração:

Na qualidade de representante legal, para fins de prova junto a Prefeitura Municipal de Florianópolis, para os efeitos e sob pena da Lei, que inexistente qualquer débito em mora ou situação de inadimplência com o Tesouro Municipal ou qualquer órgão ou entidade da Administração Pública Municipal, que impeça a transferência de recursos consignados no orçamento do Município na forma deste Plano de Trabalho.

Nestes Termos,

Pede deferimento

Local e Data: Florianópolis, SC 26 de Junho de 2018.

Assinatura do Presidente ou Procurador

- . Declaração em papel timbrado da instituição solicitante
- . Carimbo com CNPJ
- . Em caso de Procurador, anexar a procuração.

7 – Análise do Plano de Trabalho

7.1 Em casos de Inexigibilidade ou Dispensa

Responsável pela análise () Aprovado () Reprovado
Florianópolis ____/____/____
Assinatura e Matrícula



Associação Cultural e Comunitária da Coloninha
A Casa do Povo
CNPJ: 00.894.271/0001-38

ANEXO X, parte integrante do Decreto n. 17.361, de 2017 que regulamenta a Lei n. 13.019 de 2014, alterada pela Lei n. 13.204 de 2015.

DECLARAÇÃO DO CUMPRIMENTO DOS OBJETIVOS PREVISTOS, TERMO DE COLABORAÇÃO, TERMO DE FOMENTO NO CHAMAMENTO PÚBLICO, INEXIGIBILIDADE OU DISPENSA, Nº 057/PMF/SME/2018.

Órgão/Entidade Beneficiada: **Associação Cultural e Comunitária da Coloninha A Casa do Povo,**
CNPJ: **00.894.271/0001-38**

Titulo do Projeto: **Projeto Coletivo e Espaços Alternativos**

Início: **Janeiro/2018**

Término: **Dezembro/2018**

Declaramos para os devidos fins de direito, especialmente para atender o disposto no **Decreto n. 17.361, de 2017 que regulamenta a Lei n. 13.019 de 2014, alterada pela Lei n. 13.204 de 2015**, que a entidade supracitada cumpriu plenamente os objetivos previstos no Plano de Trabalho apresentado quando da solicitação dos recursos.

Florianópolis, SC 26 de Junho de 2018

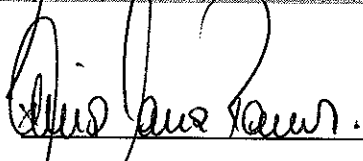
Presidente da Entidade

ou Procurador

Responsável Financeiro

- . Declaração em papel timbrado da instituição solicitante
- . Carimbo com CNPJ
- . Em caso de Procurador, anexar a procuração

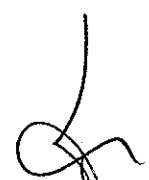



Associação Cultural e Comunitária da Coloninha
A Casa do Povo
CNPJ: 00.894.271/0001-38

ANEXO XI, parte integrante do Decreto n. 17.361, de 2017 que regulamenta a Lei nº 13.019 de 2014, alterada pela Lei n. 13.204 de 2015.

RELATÓRIO DE EXECUÇÃO FINANCEIRA, TERMO DE COLABORAÇÃO, TERMO DE FOMENTO NO CHAMAMENTO PÚBLICO, INEXIGIBILIDADE OU DISPENSA, Nº 057/PMF/SME/2018.

BALANCETE DE PRESTAÇÃO DE CONTAS					
MÊS	ANO	PARCELA	CONCEDENTE	DATA DEPÓSITO	Nº TERMO
Maio	2018	48	PMF	15/06/2018	057 - PMF/SME/2018
ENTIDADE	Associação Cultural e Comunitária da Coloninha "A Casa do Povo"				
ENDEREÇO	Rua Tupinambá, nº 663 - Coloninha - Florianópolis - SC				
CEP	88.095-010	FONES	(48) 3028-1602	(48) 3348-1601	
RESPONSÁVEL	Tânia Maria Ramos				
CPF	787.685.869-49	VALOR	R\$ 3.000,00		
DOCUMENTOS					
Nº TRANSFERENCIA	Nº NOTA FISCAL	DATA EXECUÇÃO	HISTÓRICO	RECEBTO (R\$)	PAGAMENTO (R\$)
525558	CRED TEV	15/06/18	CONVÊNIO PMF/SME	3.000,00	
261030	CF: 064756	26/06/18	Maria dos Passos da Silva – EPP		1,00
261030	CF: 064764	26/06/18	Maria dos Passos da Silva – EPP		7,05
261030	CF: 064797	26/06/18	Maria dos Passos da Silva – EPP		10,15
261030	CF: 064792	26/06/18	Maria dos Passos da Silva – EPP		7,00
261030	CF: 064829	26/06/18	Maria dos Passos da Silva – EPP		33,35
261030	CF: 064831	26/06/18	Maria dos Passos da Silva – EPP		36,60
261030	CF: 064966	26/06/18	Maria dos Passos da Silva – EPP		86,80
261030	CF: 064965	26/06/18	Maria dos Passos da Silva – EPP		7,54
261030	CF: 065160	26/06/18	Maria dos Passos da Silva – EPP		93,52
261030	CF: 065216	26/06/18	Maria dos Passos da Silva – EPP		23,02
261030	CF: 065276	26/06/18	Maria dos Passos da Silva – EPP		7,37
261030	CF: 065278	26/06/18	Maria dos Passos da Silva – EPP		50,02
261030	CF: 065279	26/06/18	Maria dos Passos da Silva – EPP		442,80
261030	CF: 065338	26/06/18	Maria dos Passos da Silva – EPP		15,81
261030	CF: 065339	26/06/18	Maria dos Passos da Silva – EPP		24,88
261030	CF: 065394	26/06/18	Maria dos Passos da Silva – EPP		8,00



Associação Cultural e Comunitária da Coloninha
A Casa do Povo
CNPJ: 00.894.271/0001-38

261030	CF: 065396 ✓	26/06/18	Maria dos Passos da Silva – EPP		190,84 ✓
261030	CF: 065598 ✓	26/06/18	Maria dos Passos da Silva – EPP		15,98 ✓
261030	CF: 065599 ✓	26/06/18	Maria dos Passos da Silva – EPP		94,70 ✓
261030	CF: 065675 ✓	26/06/18	Maria dos Passos da Silva – EPP		8,43 ✓
261030	CF: 065707 ✓	26/06/18	Maria dos Passos da Silva – EPP		523,24 ✓
261030	CF: 065708 ✓	26/06/18	Maria dos Passos da Silva – EPP		121,70 ✓
261030	CF: 65869 ✓	26/06/18	Maria dos Passos da Silva – EPP		14,68 ✓
261030	CF: 65870 ✓	26/06/18	Maria dos Passos da Silva – EPP		201,93 ✓
261030	CF: 65915 ✓	26/06/18	Maria dos Passos da Silva – EPP		23,15 ✓
261030	CF: 65916 ✓	26/06/18	Maria dos Passos da Silva – EPP		71,85 ✓
261030	CF: 65974 ✓	26/06/18	Maria dos Passos da Silva – EPP		14,83 ✓
261030	CF: 66121 ✓	26/06/18	Maria dos Passos da Silva – EPP		46,84 ✓
261030	CF: 66123 ✓	26/06/18	Maria dos Passos da Silva – EPP		76,44 ✓
261030	CF: 66149 ✓	26/06/18	Maria dos Passos da Silva – EPP		36,81 ✓
261030	CF: 66309 ✓	26/06/18	Maria dos Passos da Silva – EPP		168,13 ✓
261030	CF: 66310 ✓	26/06/18	Maria dos Passos da Silva – EPP		234,48 ✓
261030	CF: 66341 ✓	26/06/18	Maria dos Passos da Silva – EPP		8,92 ✓
261030	CF: 66342 ✓	26/06/18	Maria dos Passos da Silva – EPP		300,93 ✓
			Recursos Próprios (Dinheiro)	8,79	
TOTAL DE RECEBIMENTOS				3.008,79	
TOTAL DE PAGAMENTOS					3.008,79

Florianópolis (SC), 26 de Junho de 2018.

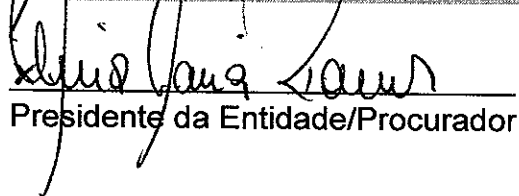
Presidente da Entidade/Procurador

Responsável

Lei Federal n 13.019/2014 alterada pela Lei Federal n 13.204/2015

Artigo 45, I e II

Instrução Normativa N. TC-14/2012



Extrato por período

Cliente: ASSOCIACAO CULT COM DA COLONINHA

Conta: 0409 / 003 / 00001260-0

Data: 26/06/2018 - 10:35

Mês: Junho/2018

Período: 1 - 26

Extrato

Data Mov.	Nr. Doc.	Histórico	Valor	Saldo
	000000	SALDO ANTERIOR	0,00	53,39 C
07/06/2018	723901	ENVIO TEV	44,47 D	8,92 C
07/06/2018	000140	TR TEV IBC	1,00 D	7,92 C
08/06/2018	100000	DP.DIN ATM	200,00 C	207,92 C
08/06/2018	000142	T D DH ATM	0,30 D	207,62 C
11/06/2018	186065	ENVIO TED	9,75 D	197,87 C
11/06/2018	186065	DOC/TED INTERNET	9,50 D	188,37 C
15/06/2018	525558	CRED TEV <i>ALIMENTAÇÃO 3.000,00</i>	29.459,90 C <i>OK</i>	29.648,27 C
15/06/2018	604320	ENVIO TEV	1.360,68 D <i>sub</i>	28.287,59 C
15/06/2018	606527	ENVIO TEV	1.331,12 D <i>sub</i>	26.956,47 C
15/06/2018	607502	ENVIO TEV	1.334,00 D <i>sub</i>	25.622,47 C
15/06/2018	608564	ENVIO TEV	874,50 D <i>sub</i>	24.747,97 C
15/06/2018	614819	ENVIO TEV	2.247,17 D <i>sub</i>	22.500,80 C
15/06/2018	616898	ENVIO TEV	874,50 D <i>sub</i>	21.626,30 C
15/06/2018	618212	ENVIO TEV	1.000,50 D <i>sub</i>	20.625,80 C
15/06/2018	620336	ENVIO TEV	544,09 D <i>sub</i>	20.081,71 C
15/06/2018	624010	ENVIO TEV	1.000,50 D <i>sub</i>	19.081,21 C
15/06/2018	627392	ENVIO TEV	1.747,30 D <i>sub</i>	17.333,91 C
15/06/2018	629207	ENVIO TEV	906,21 D <i>sub</i>	16.427,70 C
15/06/2018	630159	ENVIO TEV	3.323,30 D <i>sub</i>	13.104,40 C
15/06/2018	631980	ENVIO TEV	1.000,50 D <i>sub</i>	12.103,90 C
15/06/2018	640760	ENVIO TEV	1.000,50 D <i>sub</i>	11.103,40 C

15/06/2018	000140	TR TEV IBC	1,00 D	11.102,40 C
15/06/2018	000140	TR TEV IBC	1,00 D	11.101,40 C
15/06/2018	000140	TR TEV IBC	1,00 D	11.100,40 C
15/06/2018	000140	TR TEV IBC	1,00 D	11.099,40 C
15/06/2018	000140	TR TEV IBC	1,00 D	11.098,40 C
15/06/2018	000140	TR TEV IBC	1,00 D	11.097,40 C
15/06/2018	000140	TR TEV IBC	1,00 D	11.096,40 C
15/06/2018	000140	TR TEV IBC	1,00 D	11.095,40 C
15/06/2018	000140	TR TEV IBC	1,00 D	11.094,40 C
15/06/2018	000140	TR TEV IBC	1,00 D	11.093,40 C
15/06/2018	000140	TR TEV IBC	1,00 D	11.092,40 C
15/06/2018	000140	TR TEV IBC	1,00 D	11.091,40 C
15/06/2018	000140	TR TEV IBC	1,00 D	11.090,40 C
15/06/2018	000140	TR TEV IBC	1,00 D	11.089,40 C
18/06/2018	181540	DP DIN LOT	400,00 C	11.489,40 C
18/06/2018	572123	DEB P FGTS	1.971,36 D	9.518,04 C
18/06/2018	168683	ENVIO TED	874,50 D	8.643,54 C
18/06/2018	562544	ENVIO TEV	1.000,50 D	7.643,04 C
18/06/2018	168683	DOC/TED INTERNET	9,50 D	7.633,54 C
18/06/2018	000140	TR TEV IBC	1,00 D	7.632,54 C
20/06/2018	497964	PAG DARF	191,19 D	7.441,35 C
20/06/2018	498537	PAG DARF	233,57 D	7.207,78 C
20/06/2018	894418	PAG GPS	4.789,38 D	2.418,40 C
25/06/2018	251234	DP DIN LOT	700,00 C	3.118,40 C
25/06/2018	000000	MANUT CTA	42,00 D	3.076,40 C

Lançamentos do Dia

Data Mov.	Nr. Doc.	Histórico	Valor	Saldo
26/06/2018	261030	ENVIO TED	3.000,00 D	76,40 C
26/06/2018	261030	DOC TEDINTERNET	9,50 D	66,90 C

SAC CAIXA: 0800 726 0101
Pessoas com deficiência auditiva: 0800 726 2492
Ouvidoria: 0800 725 7474
Help Desk CAIXA: 0800 726 0104

**Consulta de TED Enviada**

Via Internet Banking CAIXA

Tipo de TED:	PAG0108
Banco destino:	ITAU UNIBANCO S.A. - 60701190
Agência/Conta destino:	8775/000000008616-1
Tipo de conta destino:	CC
Nome do destinatário 1:	MARIA DOS PASSOS DA SILVA EPP
CPF/CNPJ do destinatário 1:	82142621000174
Valor (R\$):	3.000,00
Valor da tarifa (R\$):	9,50
Finalidade:	Pagamento de Fornecedores
Data-Hora da operação:	26/06/2018
Nr. Doc:	261030
Histórico:	MERCADO JUNIOR
Número de Controle CAIXA:	122996

SAC CAIXA: 0800 726 0101
Pessoas com deficiência auditiva: 0800 726 2492
Ouvidoria: 0800 725 7474
Help Desk CAIXA: 0800 726 0104

MARIA DOS PASSOS DA SILVA - EPP
MERCADO JUNIOR FPOLIS - SC
RUA FELIPE NEVES, 802 BAIRRO DE FATIMA

CNPJ: 82.142.621/0001-74
IE: 252.085.175
22/05/2018 16:39:12 CCF: 061052 CUD: 064756
CNPJ/CPF consumidor: 00894271/000138
NOME: ASS. CUL. E COM. DA COL. A CAS. POV.
END: RUA TUPINAMBA 663

CUPOM FISCAL
ITEM CODIGO DESCRICAO QTD UN VL UNIT(R\$) ST VL ITEM(R\$)
001 70 ACQUQUE 1UN 7,00\$ 1,00\$
TOTAL R\$ 1,00
Dinheiro 1,00
MDS: 48F87F36218FCB63FA04FE21F76713BE
Total Impostos \$ 0,32 (32,00%) - IBPT
21-MERCADO J 0508520
33UDF90G KFJCBGN QBQMCJQJ 8506A3QC DEF850GJMAFH
BEMATECH MP-2100 TH FI ECF-IF
VERSÃO: 01.01.01 ECF: 002 LJ: 0001
Q0000000QEWTPQID 22/05/2018 16:39:17
FAB: BE05107560000047144

ASSOC. CUL. E COM. DA COL. A CAS. DO POVO
CERTIFICADO que o MATERIAL constante deste documento foi RECEBIDO e aceito
Em, 22/05/2018
Florianópolis, 17 de abril de 2017
Assinatura
Nome:
Cargo: Gilson

MARIA DOS PASSOS DA SILVA - EPP
MERCADO JUNIOR FPOLIS - SC
RUA FELIPE NEVES, 802 BAIRRO DE FATIMA

CNPJ: 82.142.621/0001-74
IE: 252.085.175
23/05/2018 05:41:43 CCF: 061058 CUD: 064764
CNPJ/CPF consumidor: 00894271000138
NOME: ASS CULTURAL E COMU DA COLONIN.
END: RUA TUPINAMBA 663 30281

CUPOM FISCAL
ITEM CODIGO DESCRICAO QTD UN VL UNIT(R\$) ST VL ITEM(R\$)
001 30 PRARRIA 7,05UNXT,00 FT 7,05\$
TOTAL R\$ 7,05
Dinheiro 7,05
MDS: 48F87F36218FCB63FA04FE21F76713BE
Total Impostos \$ 2,26 (32,05%) - IBPT
21-MERCADO J 0508541
AFTJBJ9HC DCMDDH9K ZYSQEPAP ABEC55H8 6BT9869GKJFJ
BEMATECH MP-2100 TH FI ECF-IF
VERSÃO: 01.01.01 ECF: 002 LJ: 0001
Q0000000QEWTPWEDDI 23/05/2018 05:41:47
FAB: BE05107560000047144

ASSOC. CUL. E COM. DA COL. A CAS. DO POVO

CERTIFICADO que o MATERIAL constante deste documento foi RECEBIDO e aceito
Em, 23/05/2018
Sandra Maria Marcelino
Superv
Assinatura
Nome:
Cargo: Gilson

MARIA DOS PASSOS DA SILVA - EPP
MERCADO JUNIOR FPOLIS - SC
RUA FELIPE NEVES, 802 BAIRRO DE FATIMA

CNPJ: 82.142.621/0001-74
IE: 252.085.175
24/05/2018 08:45:39 CCF: 061089 CUD: 064797
CNPJ/CPF consumidor: 00894271000138
NOME: ASS CULTURAL E COMU DA COLONIN
END: RUA TUPINAMBA 663 30281

CUPOM FISCAL
ITEM CODIGO DESCRICAO QTD UN VL UNIT(R\$) ST VL ITEM(R\$)
001 7896275960285 MANTEIGA EXTRA S/ SAL FRIMESA
1UN X 7,20 F1 7,20\$
002 7896434920570 LEITE CONDEN TRIANGULO 395G
1UN X 2,95 F1 2,95\$
TOTAL R\$ 10,15
Dinheiro 10,15
MDS: 48F87F36218FCB63FA04FE21F76713BE
Total Impostos \$ 3,25 (32,02%) - IBPT
21-MERCADO J 0508659
9MJHM0G IA06DEGX 01YPTIP 9FIC8F0C B9K283GRH7NM
BEMATECH MP-2100 TH FI ECF-IF
VERSÃO: 01.01.01 ECF: 002 LJ: 0001
Q0000000QEWTEWTWEI 24/05/2018 08:45:45
FAB: BE05107560000047144

ASSOC. CUL. E COM. DA COL. A CASA DO POVO

CERTIFICADO que o MATERIAL constante deste documento foi RECEBIDO e aceito
Em, 24/05/2018
Assinatura

MARIA DOS PASSOS DA SILVA - EPP
MERCADO JUNIOR FPOLIS - SC
RUA FELIPE NEVES, 802 BAIRRO DE FATIMA

CNPJ: 82.142.621/0001-74
IE: 252.085.175
24/05/2018 05:42:38 CCF: 061084 CUD: 064792
CNPJ/CPF consumidor: 00894271000138
NOME: ASS CULTURAL E COMU DA COLONINH
END: RUA TUPINAMBA 663 30281

CUPOM FISCAL
ITEM CODIGO DESCRICAO QTD UN VL UNIT(R\$) ST VL ITEM(R\$)
001 30 PRARRIA 7,05UNXT,00 FT 7,00\$
TOTAL R\$ 7,00
Dinheiro 7,00
MDS: 48F87F36218FCB63FA04FE21F76713BE
Total Impostos \$ 2,24 (32,00%) - IBPT
21-MERCADO J 0508633
FNKA8HN DBMGETDW G4BVJGG FHG386HJ BAIC97DQB4TH
BEMATECH MP-2100 TH FI ECF-IF
VERSÃO: 01.01.01 ECF: 002 LJ: 0001
Q0000000QEWTPWEIRW 24/05/2018 05:42:45
FAB: BE05107560000047144

ASSOC. CUL. E COM. DA COL. A CAS. DO POVO

CERTIFICADO que o MATERIAL constante deste documento foi RECEBIDO e aceito
Em, 24/05/2018
Assinatura

MARIA DOS PASSOS DA SILVA - EPP
MERCADO JUNIOR FPOLIS - SC
 RUA FELIPE NEVES, 802 BAIRRO DE FATIMA

CNPJ: 82.142.621/0001-74
 IE: 252.085.175
 25/05/2018 07:21:59 CCF: 061118 COD: 064829
 CNPJ/CPF consumidor: 00894271000138
 NOME: ASSOC. CULT. COM. COLONINHA. CASA
 END: TUPIMBA N. 663 3028
 -1602

CUPOM FISCAL

ITEM	CODIGO	DESCRICAO	QTD	UN.	VL UNIT (R\$)	ST	VL ITEM (R\$)
001	000021	BANANA BRANCA	2,378	KGx3	85	11	8,67g
002	7896028030654	COCO RAL MENINA UMIDO AD	100G				2,90g
		TUN X 2,90		F1			5,08g
003	000021	BANANA BRANCA	1,392	KGx3	85	11	6,30g
004	000001	TOHATE 1KG 11					4,98g
005	000004	CEBOLA 1KG 11					5,42g
006	30	PADARIA 5,42UNx1,00 F1					
TOTAL R\$							33,35
Dinheiro							33,36
TROCO R\$							0,01

MDS: 48F87F36218FCB63FA04FE21F76713BE
 Total Impostos \$ 10,68 (32,01%) - IBPT
 21-MERCADO J 0508766
 BEMATECH MP-2100 TH FI ECF-IF
 VERSAO: 01.01.01 ECF: 002 LJ: 0001
 QQQQQQQQEWTRWTDI 25/05/2018 07:27:45
 FAB: BE05107560000047144

CERTIFICADO que o SERVIÇO constante
 deste documento foi realizado e aceito
 em Florianópolis, 25 de maio de 2018
 Assinatura: *Gilson*
 Nome: MARIA DOS PASSOS DA SILVA - EPP
MERCADO JUNIOR FPOLIS - SC
 RUA FELIPE NEVES, 802 BAIRRO DE FATIMA

CNPJ: 82.142.621/0001-74
 IE: 252.085.175
 28/05/2018 07:13:49 CCF: 061248 COD: 064966
 CNPJ/CPF consumidor: 00894271000138
 NOME: ASSOC. CULT. COMU. DA COL. CASA PO
 END: TUPIMBA N. 663 3028
 1302

CUPOM FISCAL

ITEM	CODIGO	DESCRICAO	QTD	UN.	VL UNIT (R\$)	ST	VL ITEM (R\$)
001	000009	FEIJAO PRETO 2,472	KGx3	75	11		9,04g
002	000002	CENOURA 0,932	KGx2	70	11		2,51g
003	000088	MACA GALA 1,888	KGx3	98	11		7,51g
004	000018	BETERRABA 1,044	KGx4	20	11		4,38g
005	000015	BATATA DOCE 1,628	KGx2	49	11		4,05g
006	000021	BANANA BRANCA 2,026	KGx3	65	11		7,39g
007	000025	LARANJA PERA 2,392	KGx2	65	11		6,33g
008	20	FRUTAS E VERDURAS 3UNx1,00					3,00g
009	000001	TOHATE 1,07K	Kx6	30	11		6,74g
010	20	FRUTAS E VERDURAS 3,86UNx1,00					3,88g
011	20	FRUTAS E VERDURAS 3,06UNx1,00					3,06g
012	000006	BATATA ESCOVADA 1,936	KGx2	98	11		5,76g
013	7897196800229	COZINHO MOIDO DA COZINHA 1UN					2,60g
014	7897196800021	OREGANO DA COZINHA 30G					2,60g
015	7896344810202	OVOS AUREA 12UN					6,49g
016	7896344810202	OVOS AUREA 12UN					6,49g
017	20	FRUTAS E VERDURAS 4,99UNx1,00					4,99g
TOTAL R\$							86,80
Dinheiro							86,84
TROCO R\$							0,04

MDS: 48F87F36218FCB63FA04FE21F76713BE
 Total Impostos \$ 27,79 (32,00%) - IBPT
 21-MERCADO J 0509088
 BEMATECH MP-2100 TH FI ECF-IF
 VERSAO: 01.01.01 ECF: 002 LJ: 0001
 QQQQQQQQEWTPQWQI 28/05/2018 07:16:07
 FAB: BE05107560000047144
 Assol. Cult. e Com. da Col. f Casa do Povo
 28/05/2018

MARIA DOS PASSOS DA SILVA - EPP
MERCADO JUNIOR FPOLIS - SC
 RUA FELIPE NEVES, 802 BAIRRO DE FATIMA

CNPJ: 82.142.621/0001-74
 IE: 252.085.175
 25/05/2018 09:55:37 CCF: 061120 COD: 064831
 CNPJ/CPF consumidor: 00894271000138
 NOME: ASS. CULTURAL E COMU DA COLONIN
 END: RUA TUPINAMBA 663 30281
 602

CUPOM FISCAL

ITEM	CODIGO	DESCRICAO	QTD	UN.	VL UNIT (R\$)	ST	VL ITEM (R\$)
001	7896018600023	OVOS CANELA 80J C/30					11,90g
002	7896292330061	GOIABADA PREDILECTA 300G					2,49g
003	7896706300529	AMIDO DE MILHO MAIS CERTA 500G					3,75g
		IUN X 3,75		F1			7,98g
004	7896079530233	MANTEIGA ELEGE C SAL 200G					7,98g
005	7896079530233	MANTEIGA ELEGE C SAL 200G					2,50g
006	30	PADARIA 2,5UNx1,00					
TOTAL R\$							36,60
Dinheiro							36,60

MDS: 48F87F36218FCB63FA04FE21F76713BE
 Total Impostos \$ 11,72 (32,02%) - IBPT
 21-MERCADO J 0508780
 BEMATECH MP-2100 TH FI ECF-IF
 VERSAO: 01.01.01 ECF: 002 LJ: 0001
 QQQQQQQQEWTRERQWO 25/05/2018 09:56:01
 FAB: BE05107560000047144

CERTIFICADO que o SERVIÇO constante
 deste documento foi realizado e aceito
 em Florianópolis, 25 de maio de 2018
 Assinatura: *Gilson*
 Nome: MARIA DOS PASSOS DA SILVA - EPP
MERCADO JUNIOR FPOLIS - SC
 RUA FELIPE NEVES, 802 BAIRRO DE FATIMA

MARIA DOS PASSOS DA SILVA - EPP
MERCADO JUNIOR FPOLIS - SC
 RUA FELIPE NEVES, 802 BAIRRO DE FATIMA

CNPJ: 82.142.621/0001-74
 IE: 252.085.175
 28/05/2018 05:39:59 CCF: 061247 COD: 064966
 CNPJ/CPF consumidor: 00894271000138
 NOME: ASS. CULTURAL E COMU DA COLONIN
 END: RUA TUPINAMBA 663 30281
 602

CUPOM FISCAL

ITEM	CODIGO	DESCRICAO	QTD	UN.	VL UNIT (R\$)	ST	VL ITEM (R\$)
001	30	PADARIA 7,54UNx1,00					7,54g
TOTAL R\$							7,54
Dinheiro							7,54

MDS: 48F87F36218FCB63FA04FE21F76713BE
 Total Impostos \$ 2,41 (31,96%) - IBPT
 21-MERCADO J 0509089
 BEMATECH MP-2100 TH FI ECF-IF
 VERSAO: 01.01.01 ECF: 002 LJ: 0001
 QQQQQQQQEWTPQWQI 28/05/2018 05:40:04
 FAB: BE05107560000047144
 Assol. Cult. e Com. da Col. f Casa do Povo
 28/05/2018

individual de seu filho,

MARIA DOS PASSOS DA SILVA - EPP
MERCADO JUNIOR FPOLIS - SC
RUA FELIPE NEVES, 802 BAIRRO DE FATIMA

CNPJ:82.142.621/0001-74
IE:252.085.175
04/06/2018 07:13:36 CCF:061425 COD:065160
CNPJ/CPF consumidor:00894271000138
NOME:ASSOC. CUL.COM.DA COLONINHA.CAS
END:RUA TUPIMBA N 663
30281

CUPOM FISCAL

ITEM	CODIGO	DESCRICAO	QTD	UN	VL UNIT (R\$)	ST	VL ITEM (R\$)
001	20	FRUTAS E VERDURAS	30	UNX1	00 F1		3,00G
002	30	PADARIA	12	UNX1	00 F1		12,00G
003	20	FRUTAS E VERDURAS	18	92UNX1	00 11		18,92G
004	000006	BATATA ESCOVADA	1	706KGX2	75 11		4,69G
005	000001	TOHATE	1	308KGX6	98 11		8,98G
006	000004	CEBOLA	1	014KGX5	98 11		6,08G
007	7896022018320	BISC ISABELA LEITE	400G				14,70G
008	7894000010021	MAIZENA	500G	1UN	F1		8,98G
009	000151	HELANCIA	6	295KGX2	55 F1		16,05G
TOTAL R\$							93,52
Dinheiro							93,53
TROCO R\$							0,01

MD5: 48F87F36218FCB63FA04FE21F76713BE
Total Impostos \$ 29,98 (32,05%) - IBPT
21-MERCADO J 0509707

J3XEB8GH K4XE7HTQ SJNNJ50 J5505860 DAUAPVEDTN
BEMATECH MP-2100 TH FI ECF-IF
VERSAO:01.01.01 ECF:002 LJ:0001
0000000000EYWRUW00 04/06/2018 07:15:00
FAB:BE05107560000047144

CERTIFICADO que o **SERVICO** constante
deste documento foi **PRESTADO** e aceito
Em 04/06/2018
Assinatura
Nome: Gilson
Cargo: Gilson

MARIA DOS PASSOS DA SILVA - EPP
MERCADO JUNIOR FPOLIS - SC
RUA FELIPE NEVES, 802 BAIRRO DE FATIMA

CNPJ:82.142.621/0001-74
IE:252.085.175
05/06/2018 05:33:23 CCF:061478 COD:065216
CNPJ/CPF consumidor:00894271000138
NOME:ASS CULTURAL E COMU DA COLONIN
END:RUA TUPINAMBA 663
30281

CUPOM FISCAL

ITEM	CODIGO	DESCRICAO	QTD	UN	VL UNIT (R\$)	ST	VL ITEM (R\$)
001	30	PADARIA	7	37UNX1	00 F1		7,37G
002	000009	FEIJAO PRETO	2	45KGX3	75 11		9,18G
003	20	FRUTAS E VERDURAS	6	47UNX1	00 11		6,47G
TOTAL R\$							23,02
Dinheiro							23,03
TROCO R\$							0,01

MD5: 48F87F36218FCB63FA04FE21F76713BE
Total Impostos \$ 7,37 (32,00%) - IBPT
21-MERCADO J 0509847

M3P8TRHG HER8CBCX IF1KQGRJ M2K6HEHC ADN470BR6FRH
BEMATECH MP-2100 TH FI ECF-IF
VERSAO:01.01.01 ECF:002 LJ:0001
0000000000EYWRUW00 05/06/2018 05:34:05
FAB:BE05107560000047144

CERTIFICADO que o **SERVICO** constante
deste documento foi **PRESTADO** e aceito
Em 05/06/2018
Assinatura
Nome: GILSON
Cargo: GILSON

MARIA DOS PASSOS DA SILVA - EPP
MERCADO JUNIOR FPOLIS - SC
RUA FELIPE NEVES, 802 BAIRRO DE FATIMA

CNPJ:82.142.621/0001-74
IE:252.085.175
05/06/2018 05:36:00 CCF:061536 COD:065276
CNPJ/CPF consumidor:00894271000138
NOME:ASS CULTURAL E COMU DA COLONIN
END:RUA TUPINAMBA 663
30281

CUPOM FISCAL

ITEM	CODIGO	DESCRICAO	QTD	UN	VL UNIT (R\$)	ST	VL ITEM (R\$)
001	30	PADARIA	7	37UNX1	00 F1		7,37G
TOTAL R\$							7,37
Dinheiro							7,37
TROCO R\$							0,05

MD5: 48F87F36218FCB63FA04FE21F76713BE
Total Impostos \$ 2,36 (32,02%) - IBPT
21-MERCADO J 0509984

F8T1BKSG K008FKHP L7WJJD0T F50G4ESC DCM4A9GIE5KG
BEMATECH MP-2100 TH FI ECF-IF
VERSAO:01.01.01 ECF:002 LJ:0001
0000000000EYWRUW00 06/06/2018 05:36:06
FAB:BE05107560000047144

CERTIFICADO que o **SERVICO** constante
deste documento foi **PRESTADO** e aceito
Em 06/06/2018
Assinatura
Nome: GILSON

MARIA DOS PASSOS DA SILVA - EPP
MERCADO JUNIOR FPOLIS - SC
RUA FELIPE NEVES, 802 BAIRRO DE FATIMA

CNPJ:82.142.621/0001-74
IE:252.085.175
06/06/2018 07:15:36 CCF:061538 COD:065278
CNPJ/CPF consumidor:00894271000138
NOME:ASSC. CULT. COM. DA COLONINA CASA
END: RUA TUPIMBA N 663

CUPOM FISCAL

ITEM	CODIGO	DESCRICAO	QTD	UN	VL UNIT (R\$)	ST	VL ITEM (R\$)
001	000022	BANANA CATURRA	2	534KGX2	85 11		6,71G
002	000022	BANANA CATURRA	2	346KGX2	85 11		6,21G
003	000034	HACA FUGI	1	852KGX3	89 11		7,20G
004	000021	BANANA BRANCA	2	218KGX3	85 11		8,09G
005	000087	MARACUJA	1	17KGX4	98 11		5,82G
006	20	FRUTAS E VERDURAS	2	39UNX1	00 11		2,39G
007	000003	CHUCHU	1	14KGX1	85 11		2,10G
008	30	PADARIA	11	5UNX1	00 F1		11,50G
TOTAL R\$							50,02
Dinheiro							50,07
TROCO R\$							0,05

MD5: 48F87F36218FCB63FA04FE21F76713BE
Total Impostos \$ 16,03 (32,01%) - IBPT
21-MERCADO J 0509990

RLVGBGIB DCQEBLGS PGJZLTQR HFQE48T7 6BNA3AFLH6TR
BEMATECH MP-2100 TH FI ECF-IF
VERSAO:01.01.01 ECF:002 LJ:0001
0000000000EYWRUW00 06/06/2018 07:16:50
FAB:BE05107560000047144

CERTIFICADO que o **SERVICO** constante
deste documento foi **PRESTADO** e aceito
Em 06/06/2018
Assinatura
Nome: GILSON

MARIA DOS PASSOS DA SILVA - EPP
MERCADO JUNIOR FPOLIS - SC
 RUA FELIPE NEVES, 802 BAIRRO DE FATIMA

CNPJ: 82.142.621/0001-74
 IE: 252.085.175
 03/06/2018 08:21:27 CCF: 061652 COO: 065396
 CNPJ/CPF consumidor: 00894271000138
 NOME: ASS CULTURAL E COMU DA COLONIN
 END: RUA TUPINAMBA 663 30281
 622

CUPOM FISCAL

ITEM	CODIGO	DESCRICAO	QTD	UN	VL UNIT (R\$)	ST	VL ITEM (R\$)
001	000069	MUIDA 2 5 184KGx18 50 T07 00%			95,80		95,80
002	000069	MUIDA 2 5 132KGx18 50 T07 00%			94,94		94,94
TOTAL R\$							190,84
Dinheiro							190,84

MDS: 48F87F36218FCB63FA04FE21F76713BE
 Total Impostos \$ 61,23 (32,08%) - IBPT
 21-MERCADO J 0510272

DEU708PT D7PBHJES KPWOHMP D9F4F2PE 66L7C8DTROH
 BEMATECH MP-2100 TH FI ECF-IF
 VERSAO: 01.01.01 ECF: 002 LJ: 0001
 QQQQQQQQGEWUYYYUWP 08/06/2018 08:21:38
 FAB: BE051075600000047144 BR

Assoc. Cult. e Com. da Col. A Casa do Povo

CERTIFICADO que o SERVIÇO constante deste documento foi RECEBIDO e aceito
 Em, 08/06/2018
 Assinatura
 Nome:
 Cargo: Gilson

MARIA DOS PASSOS DA SILVA - EPP
MERCADO JUNIOR FPOLIS - SC
 RUA FELIPE NEVES, 802 BAIRRO DE FATIMA

CNPJ: 82.142.621/0001-74
 IE: 252.085.175
 12/06/2018 05:34:28 CCF: 061844 COO: 065598
 CNPJ/CPF consumidor: 00894271000138
 NOME: ASS CULTURAL E COMU DA COLONIN
 END: RUA TUPINAMBA 663 30281
 622

CUPOM FISCAL

ITEM	CODIGO	DESCRICAO	QTD	UN	VL UNIT (R\$)	ST	VL ITEM (R\$)
001	30	PROPRIA 15,380X1,00 F1			15,98		15,98
TOTAL R\$							15,98
Dinheiro							15,98

MDS: 48F87F36218FCB63FA04FE21F76713BE
 Total Impostos \$ 5,12 (32,04%) - IBPT
 21-MERCADO J 0510743

FAJBHFQP GHVSBQGX OPPYJTEJ F4E687QL 9GR16FF18EJU
 BEMATECH MP-2100 TH FI ECF-IF
 VERSAO: 01.01.01 ECF: 002 LJ: 0001
 QQQQQQQQGEWITYRIYR 12/06/2018 05:34:33
 FAB: BE051075600000047144 BR

Assoc. Cult. e Com. da Col. A Casa do Povo

CERTIFICADO que o SERVIÇO constante deste documento foi RECEBIDO e a
 Em, 12/06/2018
 Assinatura
 Nome: Sandra Maria Marcelino
 Cargo: Supervisora de Ensino
 Gilson

Florianópolis, 12 de junho de 2018

Associação Cultural e Comunitária da Coloninha a Casa do Povo
 Centro de Educação Infantil Ebenézer
 Rua: Tupinambá, 663 – Canto - CEP: 88095-010
 Telefone: (48) 30281602

SUB TOTAL
 1.061,33

MARIA DOS PASSOS DA SILVA - EPP
MERCADO JUNIOR FPOLIS - SC
RUA FELIPE NEVES, 802 BAIRRO DE FATIMA

CNPJ: 82.142.621/0001-74
IE: 252.085.175
12/06/2018 07:15:21 CCF: 061845 COD: 065599
CNPJ/CPF consumidor: 00894271000138
NOME: ASS CULTURAL E COMU DA COLONIN
END: RUA TUPINAMBA 663 30281
622

CUPOM FISCAL

ITEM	CODIGO	DESCRICAO	QTD	UN	VL UNIT (R\$)	ST	VL ITEM (R\$)
001	000015	BATATA DOCE	1,338	KGx2	98	11	3,996
002	000003	CHUCHU	1,052	KGx1	85	11	1,944
003	000022	BANANA CATURRA	2,038	KGx2	65	11	5,376
004	20	FRUTAS E VERDURAS	30UNx1	00	11	3,000	
005	000034	MACA FUGI	1,902	KGx4	20	11	7,980
006	000001	TOMATE	0,994	KGx4	98	11	4,956
007	000004	CEBOLA	1,554	KGx5	50	11	8,540
008	000002	CENDURA	0,888	KGx2	98	11	2,844
009	000018	BETERRABA	1,436	KGx4	20	11	6,036
010	000025	LARANJA PERA	2,878	KGx2	65	11	7,826
011	20	FRUTAS E VERDURAS	2,98UNx1	00	11	2,980	
012	20	FRUTAS E VERDURAS	2,98UNx1	00	11	2,980	
013	000022	BANANA CATURRA	2,578	KGx2	65	11	6,816
014	000022	BANANA CATURRA	2,082	KGx2	65	11	5,466
015	000151	MELANCIA	1KG	F1			2,550
cancelamento de item: 015							-2,55
016	000151	MELANCIA	1KG	F1			2,550
cancelamento de item: 016							-2,55
017	000151	MELANCIA	1KG	F1			2,550
cancelamento de item: 017							-2,55
018	20	FRUTAS E VERDURAS	24,42UNx1	00	11		24,420
TOTAL R\$							94,70
Dinheiro							94,75
TROCO R\$							0,05

MD5: 48F87F36213FCB63FA04FE21F76713BE
Total Impostos \$ 30,32 (32,00%) - IBPT
21-MERCADO J 0510746

EMMANMRK 15X66K45 FCRYIUIH EGHSEDRG B4T2193S83RP
BEMATECH MP-2100 TH FI ECF-IF
VERSAO: 01.01.01 ECF: 002 LJ: 0001
0000000000EWITURPOD 12/06/2018 07:17:58
FAB: BE05107560000047144

CERTI. ICOque o SERVIÇO constante
deste documento foi RECEBIDO e aceito

Em, 12/06/18

Assinatura

MARIA DOS PASSOS DA SILVA - EPP
MERCADO JUNIOR FPOLIS - SC
RUA FELIPE NEVES, 802 BAIRRO DE FATIMA

CNPJ: 82.142.621/0001-74
IE: 252.085.175
14/06/2018 07:14:27 CCF: 061948 COD: 065707
CNPJ/CPF consumidor: 00894271000138
NOME: ASS CULTURAL E COMU DA COLONIN
END: RUA TUPINAMBA 663 30281
622

CUPOM FISCAL

ITEM	CODIGO	DESCRICAO	QTD	UN	VL UNIT (R\$)	ST	VL ITEM (R\$)	
001	000089	PALETA BOV	5,078	KGx19	90	107	008	101,056
002	000089	PALETA BOV	10,058	KGx19	90	107	008	199,996
003	000089	PALETA BOV	5,148	KGx19	90	107	008	102,408
004	7897408104743	FILE PEITO MACEDO	1QF	1KG				119,800
10UN X 11,98 F1								
TOTAL R\$							523,24	
Dinheiro							523,26	
TROCO R\$							0,02	

MD5: 48F87F36213FCB63FA04FE21F76713BE
Total Impostos \$ 167,90 (32,08%) - IBPT
21-MERCADO J 0511014

IKPKHNMN 95LBNWTJCZKNSKO LKROHGMJ 24HCABBUT1MU
BEMATECH MP-2100 TH FI ECF-IF
VERSAO: 01.01.01 ECF: 002 LJ: 0001
0000000000EWIPIPEED 14/06/2018 07:16:32
FAB: BE05107560000047144

CERTI. ICOque o SERVIÇO constante
deste documento foi RECEBIDO e aceito

Em, 14/06/18

Assinatura

MARIA DOS PASSOS DA SILVA - EPP
MERCADO JUNIOR FPOLIS - SC
RUA FELIPE NEVES, 802 BAIRRO DE FATIMA

CNPJ: 82.142.621/0001-74
IE: 252.085.175
13/06/2018 05:34:15 CCF: 061918 COD: 065675
CNPJ/CPF consumidor: 00894271000138
NOME: ASS CULTURAL E COMU DA COLONIN
END: RUA TUPINAMBA 663 30281
622

CUPOM FISCAL

ITEM	CODIGO	DESCRICAO	QTD	UN	VL UNIT (R\$)	ST	VL ITEM (R\$)
001	30	PADARIA	7,43UNx1	00	11		7,430
002	30	PADARIA	1UN	F1			1,000
TOTAL R\$							8,43
Dinheiro							8,43
MD5: 48F87F36213FCB63FA04FE21F76713BE							
Total Impostos \$ 2,70 (32,02%) - IBPT							
21-MERCADO J 0510906							

GAWKECRN HD1G6060 NJVKTRR GARE77RJ ACECTD4007UD
BEMATECH MP-2100 TH FI ECF-IF
VERSAO: 01.01.01 ECF: 002 LJ: 0001
0000000000EWITURPOD 12/06/2018 05:34:27
FAB: BE05107560000047144

Assol. Cui. e Com. da Col. F. Casp. do Povo
CERTI. ICOque o SERVIÇO constante
deste documento foi RECEBIDO e aceito

Em, 13/06/18

Assinatura

MARIA DOS PASSOS DA SILVA - EPP
MERCADO JUNIOR FPOLIS - SC
RUA FELIPE NEVES, 802 BAIRRO DE FATIMA

CNPJ: 82.142.621/0001-74
IE: 252.085.175
14/06/2018 07:24:49 CCF: 061949 COD: 065708
CNPJ/CPF consumidor: 00894271000138
NOME: ASS CULTURAL E COMUNITARIA DA
END: RUA TUPINAMBA 663 30281
622

CUPOM FISCAL

ITEM	CODIGO	DESCRICAO	QTD	UN	VL UNIT (R\$)	ST	VL ITEM (R\$)
001	30	PADARIA	16,17UNx1	00	11		16,170
002	7896224836098	CHOCOLATO 3 CORAATES	70UG	1UN	F1	9,490	
003	7896224836098	CHOCOLATO 3 CORAATES	70UG	1UN	F1	9,490	
004	7896706300529	AMIDO DE MILHO MAIS CERTA	500G				
1UN X 3,75 F1							3,750
005	7896022016029	MAC ISABELA CABELO ANJO	0V500G				
1UN X 4,30 F1							4,300
006	7896022016029	MAC ISABELA CABELO ANJO	0V500G				
1UN X 4,30 F1							4,300
007	7896022033019	MAC ISABELA PARAF SEM	500G				
5UN X 2,79 F1							13,950
008	000087	MARACUJA	1,068	KGx4	98	11	5,316
009	20	FRUTAS E VERDURAS	2,9UNx1	00	11		2,900
010	7891107101621	OLEO DE SOJA SOYA	900ML				
5UN X 3,79 F1							18,950
011	000025	LARANJA PERA	2,346	KGx2	30	11	5,396
012	7898016600023	OVOS CANELA BQJ	6/30	1UN	11		13,900
013	0026	ABACAXI	1UN	11			6,900
014	0026	ABACAXI	1UN	11			6,900
TOTAL R\$							121,70
Dinheiro							121,72
TROCO R\$							0,02

MD5: 48F87F36213FCB63FA04FE21F76713BE
Total Impostos \$ 38,99 (32,03%) - IBPT
21-MERCADO J 0511022

DEKCSFFC BDRF8FGL JCPTHMFI D8F55HF8 4CNB34EJIALS
BEMATECH MP-2100 TH FI ECF-IF
VERSAO: 01.01.01 ECF: 002 LJ: 0001
0000000000EWIPIPEED 14/06/2018 07:26:08
FAB: BE05107560000047144

CERTI. ICOque o SERVIÇO constante
deste documento foi RECEBIDO e aceito

Em, 14/06/18

Assinatura

ASSOC. CULT. E COM. DA CUL. A. DOS DO ROVO

CERTIFICO que o SERVIÇO constante deste documento foi RECEBIDO e aceito em, 20 de 18

Assinatura:

Nome: _____
Cargo: Gilson

MARIA DOS PASSOS DA SILVA - EPP
MERCADO JUNIOR FPOLIS - SC
RUA FELIPE NEVES, 802 BAIRRO DE FATIMA

CNPJ:82.142.621/0001-74
IE:252.085.175
22/06/2018 05:34:13 CCF:062202 COD:065974
CNPJ/CPF consumidor:00894271000138
NOME:ASS CULTURAL E COMUNITARIA DA
END:RUA TUPINAMBA 663 30281
602

CUPOM FISCAL

ITEM	CODIGO	DESCRICAO	QTD	UN	VL UNIT (R\$)	ST	VL ITEM (R\$)
001	30	PADARIA 8,85UNX1,00 FI			8,85		8,85
002	30	PADARIA 5,98UNX1,00 FI			5,98		5,98
TOTAL R\$					14,83		14,83
Dinheiro					14,83		14,83

MD5: 48F87F36218FCB63FA04FE21F76713BE
Total Impostos \$ 4,74 (31,96%) - IBPT
21-MERCADO J 0511731
A00008HG G9X6DNFY UMVELLJS A7JFHARC 98T28COPGFQG
BEMATECH MP-2100 TH FI ECF-IF
VERSAO:01.01.01 ECF:002 LJ:0001
00000000EWOPIRUIT 20/06/2018 05:34:21
FAB:BE051075600000047144 ER

ASSOC. CULT. E COM. DA CUL. A. DOS DO ROVO

CERTIFICO que o SERVIÇO constante deste documento foi RECEBIDO e aceito em, 22 de 18

Assinatura:

Nome: _____
Cargo: Gilson

MARIA DOS PASSOS DA SILVA - EPP
MERCADO JUNIOR FPOLIS - SC
RUA FELIPE NEVES, 802 BAIRRO DE FATIMA

CNPJ:82.142.621/0001-74
IE:252.085.175
22/06/2018 05:37:50 CCF:062345 COD:066121
CNPJ/CPF consumidor:00894271000138
NOME:ASS CULTURAL E COMUNITARIA DA
END:RUA TUPINAMBA 663 30281
602

CUPOM FISCAL

ITEM	CODIGO	DESCRICAO	QTD	UN	VL UNIT (R\$)	ST	VL ITEM (R\$)
001	30	PADARIA 46,84UNX1,00 FI			46,84		46,84
TOTAL R\$					46,84		46,84
Dinheiro					46,84		46,84

MD5: 48F87F36218FCB63FA04FE21F76713BE
Total Impostos \$ 15,03 (32,08%) - IBPT
21-MERCADO J 0512048
KAWGEFP 9FQGBQ30 POUUOQL K4Q8CCFL 2EMC6FTUHDGG
BEMATECH MP-2100 TH FI ECF-IF
VERSAO:01.01.01 ECF:002 LJ:0001
00000000EWPRTTURR 22/06/2018 05:38:06
FAB:BE051075600000047144 ER

MARIA DOS PASSOS DA SILVA - EPP
MERCADO JUNIOR FPOLIS - SC
RUA FELIPE NEVES, 802 BAIRRO DE FATIMA

CNPJ:82.142.621/0001-74
IE:252.085.175
22/06/2018 09:22:40 CCF:062347 COD:066123
CNPJ/CPF consumidor:00894271000138
NOME:ASS CULTURAL E COMUNITARIA DA
END:RUA TUPINAMBA 663 30281
602

CUPOM FISCAL

ITEM	CODIGO	DESCRICAO	QTD	UN	VL UNIT (R\$)	ST	VL ITEM (R\$)
001	7896018900023	OVOS CADELA 80J C/30 UN TI			13,90		13,90
002	000002	CENOURA 0,79KGx2,98 11			2,35		2,35
003	000021	BANANA BRANCA 2,866KGx3,65 11			10,48		10,48
004	000034	HACA FUGI 1,228KGx4,20 11			5,15		5,15
005	000021	BANANA BRANCA 1,712KGx3,65 11			6,24		6,24
006	000025	LARANJA PERA 2,218KGx2,30 11			5,09		5,09
007	20	FRUTAS E VERDURAS 30UNX1,00 11			3,00		3,00
008	7896018900035	OLED DE SOJA LEVE 900HL 1UN F1			3,69		3,69
009	7896018900035	OLED DE SOJA LEVE 900HL 1UN F1			3,69		3,69
010	7896018900035	OLED DE SOJA LEVE 900HL 1UN F1			3,69		3,69
011	7896018900035	OLED DE SOJA LEVE 900HL 1UN F1			3,69		3,69
012	7896018900035	OLED DE SOJA LEVE 900HL 1UN F1			3,69		3,69
013	20	FRUTAS E VERDURAS 11,80UNX1,00 11			11,80		11,80
TOTAL R\$					76,44		76,44
Dinheiro					76,47		76,47
TROCO R\$					0,03		0,03

MD5: 48F87F36218FCB63FA04FE21F76713BE
Total Impostos \$ 24,48 (32,01%) - IBPT
21-MERCADO J 0512066
KATEADM 07JACFEY WAXDINO WANDAMH H6F674CMAYJQLES UN ROVO
BEMATECH MP-2100 TH FI ECF-IF
VERSAO:01.01.01 ECF:002 LJ:0001
00000000EWPYURPE 22/06/2018 09:23:43
FAB:BE051075600000047144

MARIA DOS PASSOS DA SILVA - EPP
MERCADO JUNIOR FPOLIS - SC
RUA FELIPE NEVES, 802 BAIRRO DE FATIMA

CNPJ:82.142.621/0001-74
IE:252.085.175
22/06/2018 14:25:59 CCF:062373 COD:066149
CNPJ/CPF consumidor:00894271000138
NOME:ASS CULTURAL E COMUNITARIA DA
END:RUA TUPINAMBA 663 30281
602

CUPOM FISCAL

ITEM	CODIGO	DESCRICAO	QTD	UN	VL UNIT (R\$)	ST	VL ITEM (R\$)
001	7896102504361	MOLHO TOMATE QUERO TRAD 1,020K 1UN X 5,90 FI			5,90		5,90
002	7896102501155	MILHO VERDE QUERO 280G 1UN 11			1,89		1,89
003	7896102501155	MILHO VERDE QUERO 280G 1UN 11			1,89		1,89
004	30	PADARIA 27,13UNX1,00 FI			27,13		27,13
TOTAL R\$					36,81		36,81
Dinheiro					36,81		36,81

MD5: 48F87F36218FCB63FA04FE21F76713BE
Total Impostos \$ 11,79 (32,02%) - IBPT
21-MERCADO J 0512111
3KQ4LFGG JFR97EFW CNUPCSKG 8EK3H6GC CENS23DJCFH
BEMATECH MP-2100 TH FI ECF-IF
VERSAO:01.01.01 ECF:002 LJ:0001
00000000EWPYUUYU 22/06/2018 14:26:36
FAB:BE051075600000047144 ER

ASSOC. CULT. E COM. DA CUL. A. DOS DO ROVO

CERTIFICO que o SERVIÇO constante deste documento foi RECEBIDO e aceito em, 22 de 18

Assinatura:

Nome: _____
Cargo: _____

CERTIFICO que o SERVIÇO constante deste documento foi RECEBIDO e aceito em, 22 de 18

Assinatura:

Nome: _____
Cargo: _____



Associação Cultural e Comunitária da Coloninha
A Casa do Povo
CNPJ: 00.894.271/0001-38

ANEXO XII, parte integrante do Decreto n. 17.361, de 2017 que regulamenta a Lei nº 13.019 de 2014, alterada pela Lei n. 13.204 de 2015.

**TERMO DE ACEITE DO TERMO DE COLABORAÇÃO, TERMO DE FOMENTO NO CHAMAMENTO PÚBLICO, INEXIGIBILIDADE OU DISPENSA.
(Nº 057/PMF/SME/2018).**

Atesto que os serviços foram prestados e/ou os materiais foram entregues.

Em _____/_____/_____
[Handwritten Signature]

Assinatura do Presidente ou Diretor da Entidade



Associação Cultural e Comunitária da Coloninha
A Casa do Povo
CNPJ: 00.894.271/0001-38

ANEXO EDUCAÇÃO, parte integrante do Decreto n. 17.361, de 2017 que regulamenta a Lei nº 13.019 de 2014, alterada pela Lei n. 13.204 de 2015.

**TERMO DE ACEITE DO TERMO DE COLABORAÇÃO, TERMO DE FOMENTO NO CHAMAMENTO PÚBLICO, INEXIGIBILIDADE OU DISPENSA.
(Nº 057/PMF/SME/2018).**

DECLARAÇÃO

**Órgão/Entidade Beneficiada: Associação Cultural e Comunitária da Coloninha A Casa do Povo
CNPJ: 00.894.271/0001-38**

Título do Projeto: Projeto coletivo e espaços alternativos

Início: JAN/2018

Término: DEZ/2018

Objetivo do Projeto: Garantir um atendimento de qualidade, buscando novos recursos e parcerias para que possamos consolidar nosso papel e nossa função do que propormos realizar: Educação e cuidados das crianças

Metas Atingidas: Satisfação enorme que sentimos, quando da compra de alimentos de ótima qualidade, garantindo uma alimentação saudável, que reflete diretamente no desenvolvimento psíquico-físico das nossas crianças, estas metas são imensuráveis, já que em alguns casos, são as únicas refeições que estas crianças recebem. Uma criança bem alimentada diminui os riscos de doenças, aumento do nível de aprendizado, aumenta expectativa de vida, além do sorriso de agradecimento, que não tem valor.



Associação Cultural e Comunitária da Colônia
A Casa do Povo
CNPJ: 00.894.271/0001-38

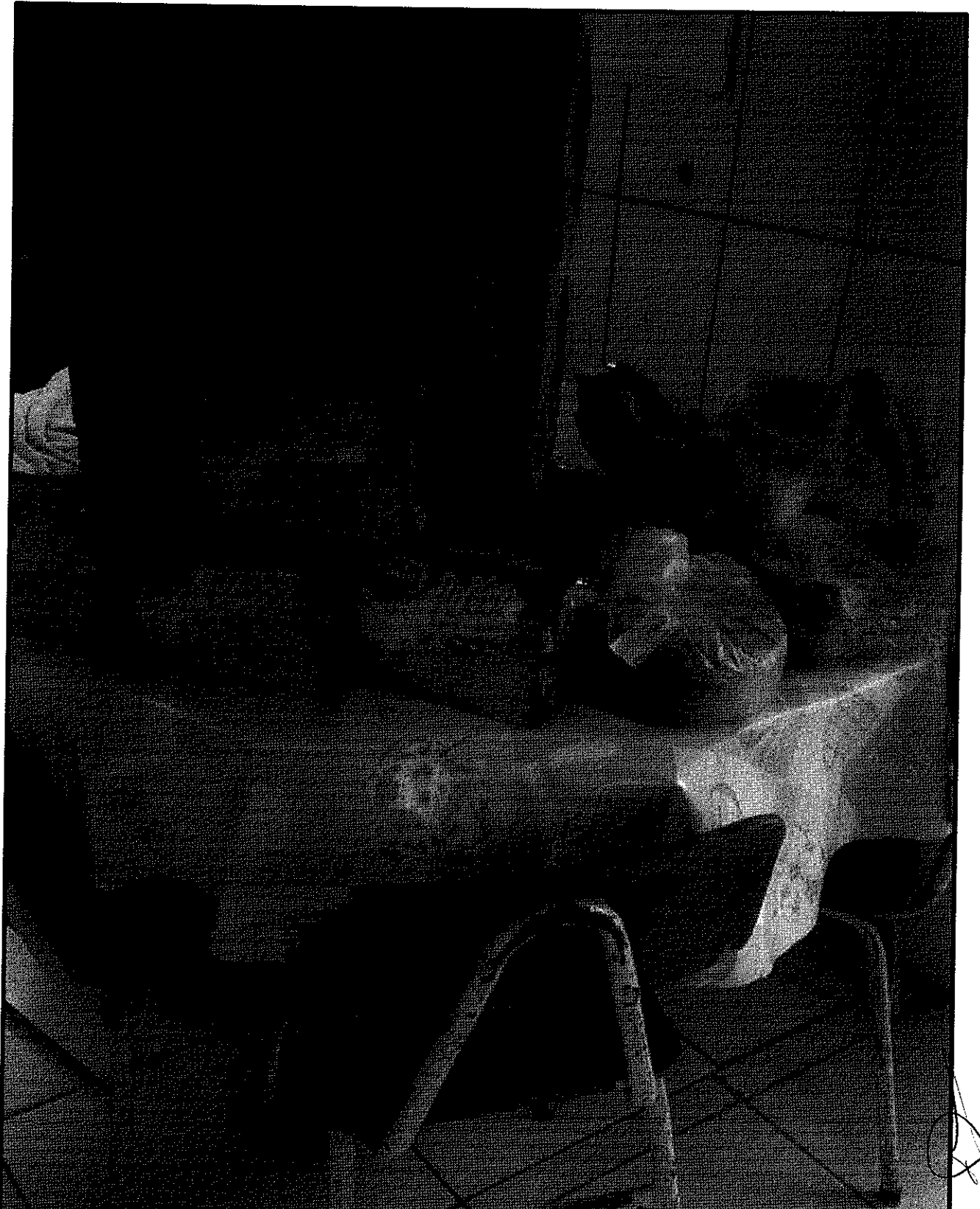



Associação Cultural e Comunitária da Coloninha
A Casa do Povo
CNPJ: 00.894.271/0001-38





Associação Cultural e Comunitária da Coloninha
A Casa do Povo
CNPJ: 00.894.271/0001-38





Associação Cultural e Comunitária da Coloninha
A Casa do Povo
CNPJ: 00.894.271/0001-38

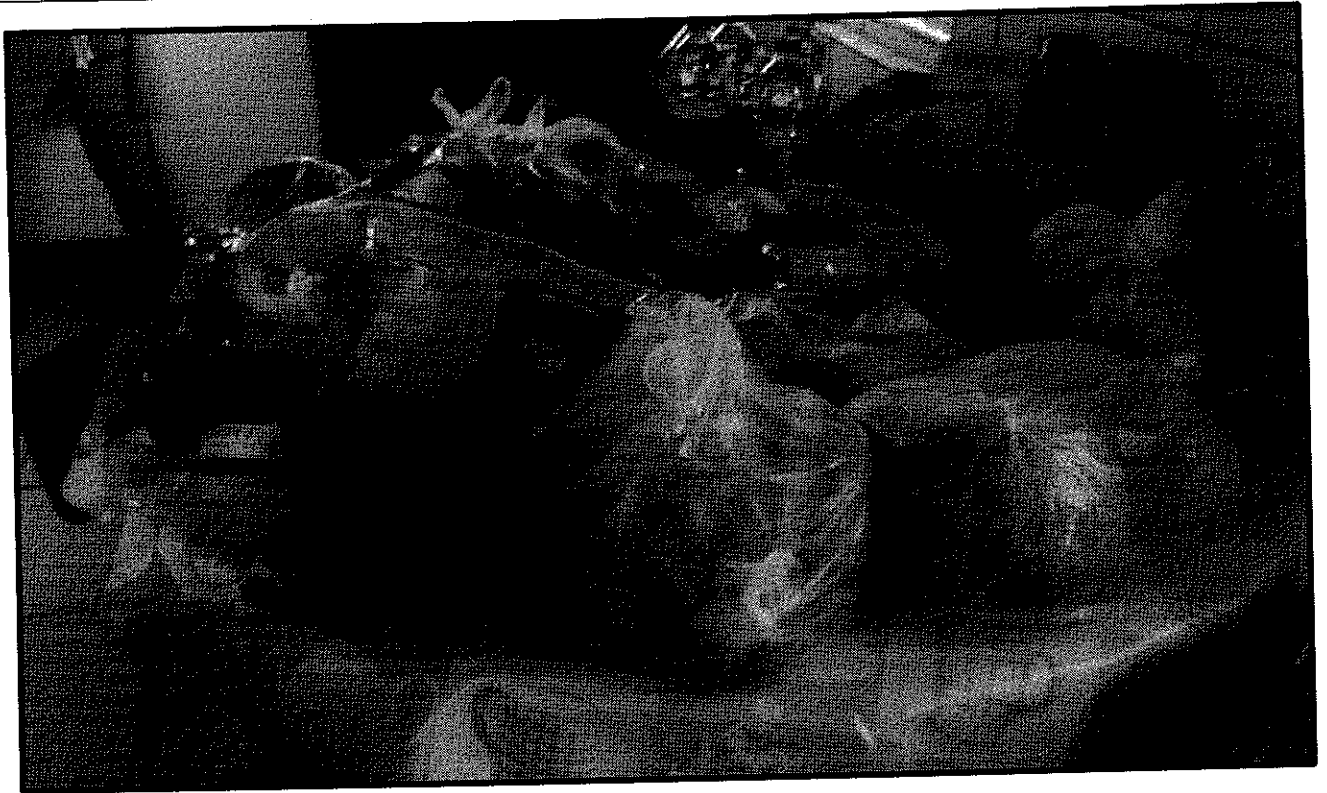

A handwritten signature or mark, possibly a name, located in the bottom right corner of the page.



ESTADO DE SANTA CATARINA

Curso
CRECHE

Disciplina
Disciplina

169402 - -ASSOC CUL E COM DA COLONINHA A CASA DO POVO

Nome Estudante	Dia Turno	Período: 01/05/2018 a 31/05/2018															
		2		3		4		8		9		10		11		14	
		m	v	m	v	m	v	m	v	m	v	m	v	m	v	m	v
ANTHONY HOFFMANN DE JESUS TEODORO	In	C	C	C	C	C	C	C	C	C	C	C	C	C	C	C	C
ANTONIA ZANDOMENEGO PEREIRA	No	C	C	C	C	C	C	C	C	C	C	C	C	C	C	C	C
BRYAN BERNARDO DA SILVA ROSA	In	C	C	C	C	C	C	C	C	C	C	C	C	C	C	C	C
EMANUEL NUNES MIGUEL AUMONDES	In	C	C	C	C	C	C	C	C	C	C	C	C	C	C	C	C
JOAO VITOR FOCHEZATTO	In	C	C	C	C	C	C	C	C	C	C	C	C	C	C	C	C
LAURA CRISTINA DE OLIVEIRA CARRERA	In	C	C	C	C	C	C	C	C	C	C	C	C	C	C	C	C
LUCAS GABRIEL MATOS FREIRE	In	C	C	C	C	C	C	C	C	C	C	C	C	C	C	C	C
LUIZA CRISTINE SEGNETTO DE CAMPOS	In	C	C	C	C	C	C	C	C	C	C	C	C	C	C	C	C
LUNA KNOLL DAMIAN	In	C	C	C	C	C	C	C	C	C	C	C	C	C	C	C	C
MARIA HELENA DE SOUZA HILDEBRANDO	In	C	C	C	C	C	C	C	C	C	C	C	C	C	C	C	C
MARIAH AMORIM VILVERT DA CUNHA	In	C	C	C	C	C	C	C	C	C	C	C	C	C	C	C	C
VALENTINA BERNARDO VIEIRA	In	C	C	C	C	C	C	C	C	C	C	C	C	C	C	C	C
Total de Estudantes: 12																	



ESTADO DE SANTA CATARINA

169402 - -ASSOC CUL E COM DA COLONINHA A CASA DO POVO

Curso
CRECHE

Disciplina
Disciplin

Nome Estudante	Dia	Período: 01/05/2018 a 31/05/2018																	
		2		3		4		7		8		9		10		11		14	
		m	v	m	v	m	v	m	v	m	v	m	v	m	v	m	v	m	v
ANTONIO BORSOI DARO	In	C	C	C	C	C	C	C	C	C	C	C	C	C	C	C	C	C	C
BEATRIZ DA SILVA SANTOS	In	C	C	C	C	C	C	C	C	C	C	C	C	C	C	C	C	C	C
BERNARDO DE ANTRADE CAMPOS	In	C	C	C	C	C	C	C	C	C	C	C	C	C	C	C	C	C	C
BERNARDO LOPES DE OLIVEIRA	In	C	C	C	C	C	C	C	C	C	C	C	C	C	C	C	C	C	C
DAVY DE BARROS PAGNONCELLI	In	C	C	C	C	C	C	C	C	C	C	C	C	C	C	C	C	C	C
HENRIQUE AUGUSTO MUNICH	In	C	C	C	C	C	C	C	C	C	C	C	C	C	C	C	C	C	C
HENRIQUE DE SOUZA	In	C	C	C	C	C	C	C	C	C	C	C	C	C	C	C	C	C	C
ISADORA LUIZA DE OLIVEIRA DA SILVA	In	C	C	C	C	C	C	C	C	C	C	C	C	C	C	C	C	C	C
LORENA NASCIMENTO FERREIRA	In	F	F	F	F	C	C	C	C	C	C	C	C	C	C	C	C	C	C
LORENZO OLIVEIRA DE ALMEIDA	In	C	C	C	C	C	C	C	C	C	C	C	C	F	F	C	C	C	C
LUIZ GUSTAVO LIVRAMENTO MELO	In	C	C	C	C	C	C	C	C	C	C	C	C	C	C	C	C	C	C
MARIA CLARA CORREA PEDRO	In	F	F	F	F	C	C	C	C	C	C	C	C	C	C	C	C	C	C
NICHOLAS PEREIRA SENA DE ALELUIA	Ve	C	C	C	C	C	C	C	C	C	C	C	C	C	C	C	C	C	C
PEDRO DA CRUZ LAURINDO	In	C	C	C	C	C	C	C	C	C	C	C	C	C	C	C	C	C	C
SOPHIA ARCENO ALBATARNI	In	F	F	C	C	C	C	C	C	C	C	C	C	C	C	C	C	C	C
Total de Estudantes:		15																	



ESTADO DE SANTA CATARINA

169402 - -ASSOC CUL E COM DA COLONINHA A CASA DO POVO

Curso
CRECHE
Disciplina
Disciplin:

Nome Estudante	Dia	Periodo: 01/05/2018 a 31/05/2018																	
		2		3		4		7		8		9		10		11		14	
		m	v	m	v	m	v	m	v	m	v	m	v	m	v	m	v	m	v
ALICE GONALVES	In	C	C	F	F	F	F	F	F	F	F	F	F	F	F	C	C	C	C
ALICE LUGROS MEIER	In	C	C	C	C	C	C	F	F	C	C	C	C	C	C	C	C	C	C
BERNARDO CICHACZEWSKI CARDOSO	In	C	C	C	C	C	C	C	C	C	C	C	C	C	C	C	C	C	C
BETINA OLIVEIRA DE SOUZA	In	C	C	C	C	C	C	C	C	C	C	C	C	C	C	C	C	C	C
BRENO DLUIZ DE MELO VARGAS	In	C	C	F	F	C	C	C	C	C	C	C	C	C	C	F	F	F	F
CECILIA DAMINELLI CARDOSO	In	C	C	C	C	C	C	C	C	C	C	C	C	C	C	C	C	C	C
DANILO SILVA DOS PASSOS	In	C	C	C	C	C	C	C	C	C	C	C	C	C	C	C	C	C	C
DAVI DA SILVA MIRANDA VIEIRA	In	C	C	C	C	C	C	C	C	C	C	C	C	C	C	C	C	C	C
HELENA DA SILVA	In	C	C	F	F	C	C	F	F	C	C	F	F	C	C	F	F	C	C
LARA PEREIRA DE ARAUJO KROBEL	In	C	C	C	C	C	C	C	C	C	C	C	C	C	C	C	C	C	C
MANUELA SANCHES DOS SANTOS	In	C	C	C	C	C	C	F	F	C	C	C	C	C	C	C	C	C	C
MILISSA DA SILVA DOS SANTOS	In	C	C	C	C	C	C	C	C	C	C	C	C	C	C	C	C	C	C
NICOLAS RIAN OLIVEIRA DE AMORIM	In							C	C	C	C	F	F	C	C	C	C	C	C
SOFIA GONCALVES DE CARVALHO FORTUNAT	In	C	C	C	C	C	C	C	C	C	C	C	C	C	C	F	F	C	C
VICTOR GABRIEL DE SOUZA BORGES	In	C	C	C	C	C	C	C	C	C	C	C	C	C	C	C	C	C	C
Total de Estudantes: 15																			

ESTADO DE SANTA CATARINA
PREFEITURA MUNICIPAL DE FLORIANOPOLIS

Nota de Empenho

Data: 07/06/2018
Nº do empenho : 5457/18
Ordinário
Processo :

C.N.P.J.: 82.892.282/0001-43
Município: FLORIANOPOLIS

Órgão: 19 - SECRETARIA MUNICIPAL DE EDUCAÇÃO
Unidade: 19.01 - SECRETARIA MUNICIPAL DA EDUCAÇÃO
Funcional: 12.365.0103 - 103 - "EDUCAÇÃO"
Projeto/Atividade: 2.928 - TRANSFERÊNCIA POR CONV. A ENTIDADES FILANTRÓPICAS ED. INF.
Elemento: 3.3.50.43.00.00.00.00.0080 - Subvencoes Sociais
Cód. Detalham.: 0 - Sem detalhamento das destinações de recursos
Código reduzido: 000431
Tipo de Despesa: 33504305 - Subvenções Sociais Alimentação - Educação Infantil

Dotação Inicial:	7.700.000,00	Empenhos anteriores :	2.769.641,39
Suplementações:	1.900.000,00	Valor do empenho :	3.000,00
Anulações:	0,00	Valor Anulado:	0,00
Total (A) :	9.600.000,00	Total (B) :	2.772.641,39
		Saldo (A - B) :	6.827.358,61

Credor: 8550 ASSOC.CULTURAL E COMUN.DA COLONINHA - CASA DO POVO UF: SC
Endereço: RUA RODOLFO BOSCO 261, S/N Cidade: Florianópolis
C.N. J.: 00.894.271/0001-38 Inscr.Est./Ident.Prof.:
Banco: 104 - CAIXA ECONOMICA FEDERAL Agência: 0409 Conta Corrente: 1260-0

Especificação: 1
PELAS SUBVENÇÕES REFERENTE ATENDIMENTO DE 54 CRIANÇAS NA EDUCAÇÃO DO ENSINO INFANTIL, CONFORME TERMO DE FOMENTO Nº 57/2018, 4ª PARCELA DE ALIMENTAÇÃO 2018 E ANEXO. FOMENTO 57/2018

Fo de recursos : Ordinário Total geral : 3.000,00

Fica empenhada a importância de 3.000,00 (três mil reais)

Fundamento legal : 57/2018 Data : 29/03/2018
Modal. licitação : Dispensa de Licitação p/ Compras e Serviços Número : 032/2018 Data : 15/03/2018
Contrato : Data :

Banco: Cheque Núm: Ordem Banc. Núm Data Pagamento

Assinatura

Maurício

Responsável pela Emissão
(com carimbo) Recibo do Credor

Maurício Fernandes Pereira
Ordenador da Despesa
Secretário Municipal de Educação
Decreto nº 17.050/2017

Constância Alberto Salles Maciel
Sec. Municipal da Fazenda

Silvana M. Soster Teixeira
Secretaria Municipal de Educação
nr. 16.011-3

AUTORIZAÇÃO DO REPASSE

INSTITUIÇÃO: A. CULT E COM DA COLONINHA " A CASA DO POVO"

CREDOR: 8550

TERMO DE FOMENTO Nº:057/2018

CAIXA E CONOMICA FEDERAL

AG: 0409 CONTA:1260-0

PARCELA	ALIMENTAÇÃO	SUBVENÇÃO	DATA	EMPENHO
1	R\$ 3.000,00		16/03	2549/18
1		R\$ 52.919,80	16/03	2550/18
2	R\$ 3.000,00		16/03	2780/18
2		R\$ 26.459,90	16/03	2779/18
3	R\$ 3.000,00		17/05	3542 - 2018
3		R\$ 26.459,90	17/05	3543 - 2018
4	R\$ 3.000,00			5457/18
4		R\$ 26.459,90		5458/18

Florianopolis, 13 de junho de 2018.

JEAN RIBEIRO FERNANDES
Diretor Operacional

Jean Ribeiro Fernandes
Diretor Operacional
Decreto nº 18.438/2018

MAURÍCIO FERNANDES PEREIRA
Secretário Municipal de Educação

Maurício Fernandes Pereira
Secretário Municipal de Educação
Decreto nº 17.050/2017



Estado de Santa Catarina
Prefeitura Municipal de Florianópolis
Gabinete do Prefeito

ANEXO XIII, parte integrante do Decreto n. 17.361/17 que regulamenta a Lei n. 13.019 de 2014, alterada pela Lei n. 13.204 de 2015.
RELATÓRIO TÉCNICO - COMISSÃO DE MONITORAMENTO E AVALIAÇÃO – PARTE 1º

Protocolo de Entrada nº:	Data: 27/06/18.
Organização da Sociedade Civil: Associação Cultural e Comunitária da Colônia – Casa do Povo	
Unidade Gestora de Origem: SME – PMF.	
Nota de Empenho (NE) nº: 5457/18	
Valor da Liberação: R\$ 3.000,00.	Data: 15/06/18.
Categoria	
<input checked="" type="checkbox"/> Subvenção/Alimentação	<input type="checkbox"/> Contribuição <input type="checkbox"/> Auxílio
Tipo de Parceria:	
<input type="checkbox"/> Termo de Colaboração <input checked="" type="checkbox"/> Termo de Fomento <input type="checkbox"/> Acordo de Cooperação <input type="checkbox"/> Convênios	
Número: 057/18	
Modalidade:	
<input type="checkbox"/> Chamamento Público <input checked="" type="checkbox"/> Dispensa <input type="checkbox"/> Inexigibilidade <input type="checkbox"/> Convênio	
Número: 032/18	
Esta Prestação é referente a parcela nº.: 4ª/Alimentação/2018.	

Lista de Verificação de Admissibilidade de PC	Norma Legal	S	N
1. Processo Administrativo Inicial			
1.1 Houve abertura de processo administrativo para a concessão do recurso?	Decreto n. 17.361, de 2017, art. 9º.	X	
1.2 No caso de ausência do chamamento público, foi expressamente justificada pelo responsável pela unidade gestora?	Decreto n. 17.361, de 2017, art. 14.	X	
1.3 O extrato da justificativa foi publicado no diário oficial do município?	Decreto n. 17.361, de 2017, art. 14, § 1º	X	
1.4 Houve impugnação da justificativa?	Decreto n. 17.361, de 2017, art. 14, § 2º		X
2. Termo de Parceria			
2.1 Consta no processo a cópia do Termo de parceria ou Acordo de Cooperação?	IN 14/2012, art. 50 - TCE/SC	X	
2.2 O Termo de Parceria ou o Acordo de Cooperação, seguiram as normas determinadas no art. 36 do Decreto Municipal nº 17.361/17?	Decreto n. 17.361, de 2017, art. 36;	X	
3. Plano de Trabalho			
3.1 O Plano de Trabalho foi devidamente aprovado pelos responsáveis, inclusive pela Assessoria Jurídica?	Decreto n. 17.361, de 2017, art. 26;	X	
3.2 Consta a forma de execução das atividades ou dos projetos e de cumprimento das metas a elas atreladas?	Decreto n. 17.361, de 2017, art. 25 IV.	X	
3.3 Está descrito os valores a serem repassados mediante cronograma de desembolso?	Decreto n. 17.361, de 2017, art. 25 V.	X	
3.4 Está contemplada a definição dos parâmetros a serem utilizados para aferição do cumprimento das metas?	Decreto n. 17.361, de 2017, art. 25º VI.	X	
3.5 Houve alteração no termo de fomento, colaboração ou no plano de trabalho?	Decreto n. 17.361, de 2017, art. 26.		X
3.6 Consta no processo a cópia da alteração (Termo Aditivo ou Apostilamento) ser for o caso?	Decreto n. 17.361, de 2017, art.37.		X
4. Atuação em Rede			
4.1 A atuação em rede está prevista no edital de chamamento público?	Decreto n. 17.361, de 2017, art. 16.		NA
4.2 A organização da sociedade civil que atuará em rede possui no mínimo 5 (cinco) anos de inscrição no cadastro nacional de pessoa jurídica – CNPJ.	Decreto n. 17.361, de 2017, art. 16.	X	
4.3 A cópia da celebração do termo de atuação em rede pactuado entre a organização da sociedade civil e a partícipe foi entregue na unidade gestora?	Decreto n. 17.361, de 2017, art. 17.		NA
5. Prestação de Contas			
5.1 A prestação de contas possui capa?	Decreto n. 17.361, de 2017, art. 59.	X	
5.2 Consta o Ofício de encaminhamento da prestação de contas assinado pelo presidente da Organização da Sociedade Civil?	Decreto n. 17.361, de 2017, art. 59.	X	
5.3 Prestação de contas foi entregue no prazo legal?	Decreto 17.361, de 2017, art. 58. IN 14/2012, art. 44 - TCE/SC.	X	
5.4 A prestação de contas é provisória a título de fiscalização?	Decreto 17.361, de 2017, art. 58. IN 14/2012, art. 44 - TCE/SC.		X
5.5 Prestação de contas está organizada por parcela, conforme item de despesa, em folha A-4 e numerada?	Decreto n. 17.361, de 2017, art. 59. IN 14/2012, art. 38 - TCE/SC.	X	
5.6 Consta a cópia do Plano de Trabalho?	Decreto n. 17.361, de 2014, art. 25. IN 14/2012, art. 21- TCE/SC.	X	
5.7 As metas quantitativas e mensuráveis propostas foram atingidas?	Decreto n. 17.361, de 2017, art. 25.	X	
5.8 Caso negativo, houve justificativa?	Decreto n. 17.361, de 2017, art. 25.		NA



Estado de Santa Catarina
Prefeitura Municipal de Florianópolis
Gabinete do Prefeito

6.1 Consta no processo a cópia da Nota de Empenho?	IN 14/2012, art. 39 - TCE/SC	X	
6.2 Consta o relatório de execução financeira – Balancete?	Decreto n. 17.361, de 2017, art. 59. IN 14/2012, art. 43 - TCE/SC.	X	
6.3 O relatório está assinado pelo presidente e/ou procurador da organização da sociedade civil?	Decreto n. 17.361, de 2017, art. 59 IN 14/2012, art. 43 - TCE/SC.	X	
6.4 O relatório está assinado pelo responsável financeira da organização da sociedade civil?	Decreto n. 17.361, de 2017, art. 59 IN 14/2012, art. 43 - TCE/SC.	X	
6.5 Consta o extrato da conta bancária com movimentação completa do período?	Decreto n. 17.361, de 2017, art. 59 IN 14/2012, art. 43 - TCE/SC.	X	
6.6 A conta bancária é específica?	Decreto n. 17.361, de 2017, art. 45 IN 14/2012, art. 27 - TCE/SC.	X	
6.7 Houve aplicação financeira dos recursos?	Decreto n. 17.361, de 2017, art. 53. IN 14/2012, art. 29 - TCE/SC.		X
6.8 O recurso foi integralmente utilizado?	Decreto n. 17.361, de 2017, art. 54.	X	
6.9 Houve devolução do saldo remanescente?	Decreto n. 17.361, de 2014, art.59. IN 14/2012, art. 47 - TCE/SC.		X
6.10 Há cópias das transferências eletrônicas ou ordens bancárias vinculadas às despesas comprovadas?	Decreto n. 17.361, de 2017, art.56. Decreto n. 17.361, de 2017, art.59. IN 14/2012, art. 27 - TCE/SC.	X	
6.11 Os documentos fiscais da execução da despesa estão nome da Organização da sociedade civil ou parceira da rede?	Decreto n. 17.361, de 2017, art. 59. IN 14/2012, art. 30 - TCE/SC.	X	
6.12 Os documentos fiscais possuem data, durante a vigência do Termo de parceria ou do Acordo de Cooperação?	Decreto n. 17.361, de 2017, art. 52.	X	
6.13 O documento fiscal consta a descrição completa do serviço/material?	IN 14/2012, art. 30 - TCE/SC.	X	
6.14 O documento fiscal consta quantidade, valor unitário e total do produto/serviço?	IN 14/2012, art. 30 - TCE/SC.	X	
6.15 Consta no documento fiscal a certificação que o material foi recebido ou o serviço prestado?	Decreto n. 17.361, de 2017, art.59. IN 14/2012, art. 36 - TCE/SC.	X	
6.16 Consta na prestação de contas Nota Fiscal Avulsa com o respectivo Documento de Arrecadação Municipal - DAM ?	Decreto n. 17.361, de 2017, art.59.		X
6.17 Há despesa com pagamento de Folha de pessoal?	Decreto n. 17.361, de 2017, art.51.		NA
6.18 Apresentou Guia de Recolhimento INSS (GPS)?	Decreto n. 17.361, de 2017, art.51.		NA
6.19 Apresentou Guia de Recolhimento FGTS (GRF)	Decreto n. 17.361, de 2017, art.51.		NA
6.20 Há despesas com pagamento de diárias, referente a deslocamento, hospedagem e alimentação nos casos em que a execução do objeto da parceria assim o exija?	Decreto n. 17.361, de 2017, art.51.		X

Receita		Valor
Transferência		
Recurso recebido:		RS 3.000,00
Aplicação Financeira:		
Recursos Próprios		RS8,79
Total:		RS 3.008,79
Despesa		
1) Despesas Correntes		
1.1) Material de Consumo:		
1.1.1) Pagamento de Pessoal		
1.1.2) Encargos		
1.1.3) Higiene e Limpeza		
1.1.4) Material Didático		
1.1.5) Material de Expediente		
1.2) Outros Serviços de Terceiros		
1.3) Alimentação		RS 3.008,79
Total (1):		RS3.008,79
2) Despesa de Capital		
2.1) Equipamentos e Material Permanente		Não há
Total (2):		Não Há
3) Custos Indiretos		
Internet:		
Transporte:		
Aluguel:		
Telefone:		
Água:		
Luz:		
Gás		
Assessoria Jurídica:		
Serviços Contábeis:		
Outros Custos: (especificar)		
Total (3):		
Total (1+2+3)		RS 3.008,79
4) Despesas Glosadas:		
5) Saldo a devolver:		
6) Saldo a transferir:		



Estado de Santa Catarina
Prefeitura Municipal de Florianópolis
Gabinete do Prefeito

7. Custos	Norma Legal	S	N
7.1 Os custos indiretos estão vinculados à execução do projeto?	Decreto n. 17.361, de 2017, art.25. Decreto n. 17.361, de 2017, art.51.	X	
7.2 Os custos indiretos estão dentro do percentual máximo de 15%?	Decreto n. 17.361, de 2017, art.25. Decreto n. 17.361, de 2017, art.51.		NA
7.3 Houve a aquisição de equipamentos e matérias permanentes essenciais à consecução do objeto?	Decreto n. 17.361, de 2017, art.51.		X
7.4 Caso positivo, o bem foi gravado com cláusula de inalienabilidade?	Decreto n. 17.361, de 2017, art.51.		NA
7.5 A despesa foi executada conforme Plano de Trabalho aprovado?	Decreto n. 17.361, de 2017, art.25 e art.26. IN 14/2012, art. 47 - TCE/SC.	X	
7.6 Consta Fotografia ou outras mídias sobre a execução do projeto?	Decreto n. 17.361, de 2017, art.59. IN 14/2012, art. 43 - TCE/SC.	X	
7.7 Há comprovação de despesa com combustível?	IN 14/2012, art. 30 - TCE/SC.		X
7.8 Há comprovação de despesa com publicidade?	IN 14/2012, art. 34 - TCE/SC.		X
7.9 Há comprovação de despesa com alimentação?	IN 14/2012, art. 43 - TCE/SC.	X	
7.10 Há comprovação de despesa com assessoria?	IN 14/2012, art. 43 - TCE/SC.		X
7.11 Há comprovação de despesa com locação de veículo (transporte)?	IN 14/2012, art. 43 - TCE/SC.		X
7.12 Há comprovação de despesa com curso, seminário, Workshop?	IN 14/2012, art. 43 - TCE/SC.		X
7.13 Há comprovação de despesa com locação de equipamentos?	IN 14/2012, art. 43 - TCE/SC.		X

A comissão de monitoramento e avaliação no uso de suas atribuições em conformidade com o art. 40, art. 41 e art. 42, do Decreto nº. 17.362, de 15 de março de 2017, relata que:

- 1.As atividades propostas no plano de trabalho foram desenvolvidas conforme o plano previamente aprovado.
- 2.Quanto às metas estabelecidas, conforme o plano de trabalho e indicador proposto verificou-se que a instituição necessitou gastar mais que o previsto com material de limpeza. Salienta-se ainda que no plano de trabalho foi o material de limpeza consta como parte do material de consumo.
- 3.A visita in loco foi comunicada a Entidade, conforme estabelece o § 3º, art. 40, do Decreto Municipal nº 17.361/2017. (Verificar o ofício nº 1339/2017/GS/SME/PMF).
- 4.As visitas in loco foram realizadas, conforme o ofício nº 1339/2017/GS/SME/PMF.
- 5.O relatório da visita in loco foi encaminhado à organização da sociedade civil, em / / , conforme determina o § 4º, art. 40, do Decreto Municipal nº 17.361/2017, através do ofício nº (Verificar o ofício nº 1339/2017/GS/SME/PMF.)

CONCLUSÃO

Desta forma, após análise da documentação apresentada, a Comissão de Monitoramento e Avaliação, quanto à análise dos pré-requisitos exigidos para a prestação de contas e à execução das despesas, registra os seguintes apontamentos:

RESTRICÕES: Prestação entregue dentro do prazo de 60 dias, contudo não se observou a data do último gasto para entrega da PC.
RECOMENDAÇÕES: Recomendamos que a Instituição se atente para essa norma legal .

Assim sendo, esta Comissão, nomeada através da Portaria nº.586/2018, publicada no Diário Oficial do Município nº 2119 de 31 de janeiro de 2018, exara o parecer pela (X)APROVAÇÃO ()REPROVAÇÃO desta prestação de contas.

Florianópolis, 28 de junho de 2018.

- (X) Regular
 () Regular com ressalva
 () Irregular, para abertura de diligência

Tatiana da Rosa Pereira da Silva
 Matrícula nº 16032-6
 Comissão de Monitoramento e Avaliação

Vera Lúcia Klein
 Matrícula nº 10650-0
 Comissão de Monitoramento e Avaliação

Sônia Santos de Lima de Carvalho
 Matrícula Nº 13104-0
 Comissão de Monitoramento e Avaliação

Silvana Ramos Lento
 Matrícula nº 21305-5
 Secretária da Comissão

Sandra Regina Engelke
 Matrícula Nº 15017-7
 Presidente da Comissão



DIÁRIO OFICIAL ELETRÔNICO DO MUNICÍPIO DE FLORIANÓPOLIS

Edição Nº 2119 Florianópolis/SC, quarta-feira, 31 de janeiro de 2018. p. 8

01/04/2018 a 31/12/2018. EVERSON MENDES - Secretário Municipal da Administração.

PORTARIA Nº 00582/2018: O SECRETÁRIO MUNICIPAL DA ADMINISTRAÇÃO, usando da competência e atribuições que lhe são conferidas pelo Artigo 40º, inciso I da Lei nº 463/2013, considerando o que consta no processo nº 06818/17 e com base no artigo 109 da Lei Complementar 063/2003 CMF. RESOLVE: Art. 1º - Retificar a portaria nº 0436/2018, que concedeu licença prêmio à servidora SANDRA NUNES, matrícula nº 06848-9, lotada na Secretaria Municipal Da Fazenda, onde se lê: "RESOLVE: Art. 1º TORNAR SEM EFEITO a portaria nº 05074/2017, que concedeu a licença prêmio à servidora SANDRA NUNES, matrícula nº 06848-9, lotada na Secretaria Municipal Da Fazenda", leia-se: "RESOLVE: Art. 1º REVOCAR a portaria nº 03074/2017, a partir de 01 de fevereiro de 2018 que concedeu licença prêmio à servidora SANDRA NUNES, matrícula nº 06848-9, lotada na Secretaria Municipal Da Fazenda", Florianópolis, aos 30 de janeiro de 2018. EVERSON MENDES - Secretário Municipal da Administração.

PORTARIA Nº 583/2018 - O SECRETÁRIO MUNICIPAL DE ADMINISTRAÇÃO, no uso das atribuições conferidas pelo Decreto nº 11.959/2013, com base no Art. 6º da Lei Complementar nº 597/2017; RESOLVE: Art. 1º ALTERAR o Art. 1º da Portaria 1039/2017, que designou a COMISSÃO DE ACIDENTE DE SERVIÇO, SUBSTITUIR as servidoras ROSEMARY TERZINHA MACHADO DAMÁZIO, matrícula nº 34173-8 e VANEZA MARIA DE AGUIAR, matrícula nº 21161-3, pelas servidoras GISELE DADALY DE MACEDO, matrícula nº 34461-3 e SIMONE CASSIMIRO FONSECA DE OLIVEIRA, matrícula nº 27468-2, na referida comissão. Art. 2º Esta Portaria entra em vigor na data de sua publicação no Diário Oficial Eletrônico do Município. Florianópolis, 30 de janeiro de 2018. Everson Mendes - Secretário Municipal de Administração

PORTARIA Nº 585/2018 - O SECRETÁRIO MUNICIPAL DE ADMINISTRAÇÃO, no uso das atribuições conferidas pelo Decreto nº 11.959/2013, com base no Art. 6º da Lei Complementar nº 597/2017 e Decreto nº 17.361/2017; RESOLVE: Art. 1º DESIGNAR a servidora ALEXSANDRA TURNES CLASEN, matrícula nº 13140-7, como Presidente, SONIA SANTOS DE LIMA DE CARVALHO, matrícula nº 13104-0, como



PREFEITURA MUNICIPAL DE FLORIANÓPOLIS SECRETARIA MUNICIPAL DE EDUCAÇÃO DIRETORIA OPERACIONAL

Ofício nº. 1339/2017/GS/SM/PMF

Florianópolis, 03 de julho de 2017.

A SECRETARIA MUNICIPAL DE TRANSPARÊNCIA E CONTROLE NESTA

Assunto: Vistas in loco da Comissão de Monitoramento e Avaliação

Prezado Senhor,

1. Cumprimos o condicionalmente, vimos, por meio deste, informar que a Comissão de Monitoramento e Avaliação da Secretaria Municipal de Educação vem atendendo às determinações legais previstas no art. 41, do Decreto n. 17.361, de 15 de março de 2017, quais sejam, analisar e fiscalizar o andamento das parcerias (inciso I) e emitir relatório técnico (inciso II). Cumprindo ressaltar, desde logo, que as visitas *in loco*, a que se refere o art. 41, § 2º, do mesmo Decreto, estão sendo realizadas por amostragem, primando sempre pela eficiência, princípio constitucional da Administração Pública, que engloba a economia e a redução de despesas.

2. Sendo o que finalizamos a apresentar, aproveitamos a oportunidade para renovar nossos votos de elevada estima e apreço.

Atenciosamente,

MAURÍCIO FERNANDES PEREIRA
Secretário Municipal de Educação



ANEXO XVI, parte integrante do Decreto n. 17.361/17 que regulamenta a Lei Federal n. 13.019 de 2014, alterada pela Lei Federal n. 13.204 de 2015.

PARECER DE ADMISSIBILIDADE FINAL

CONTROLE INTERNO E SECRETÁRIO DA UNIDADE GESTORA- PARTE 4º

Protocolo de Entrada nº.: OE 1135 /SME/DAF/2018	Data: 10/10/2018		
Organização da Sociedade Civil Beneficiada: CASA DO POVO			
Unidade Gestora de Origem: SECRETARIA DE EDUCAÇÃO			
Nota de Empenho (NE) nº: 5457/2018	Data: 07/06/2018		
Valor da Liberação: R\$ 3.000,00	Data: 09/07/2018		
Categoria			
<input type="checkbox"/> Subvenção	<input type="checkbox"/> Contribuição	<input type="checkbox"/> Auxílio	<input checked="" type="checkbox"/> Alimentação
Tipo de Parceria:			
<input type="checkbox"/> Termo de Colaboração	<input checked="" type="checkbox"/> Termo de Fomento	<input type="checkbox"/> Acordo de Cooperação	<input type="checkbox"/> Convênio
Número: 057/PMF/SME/2018			
Modalidade:			
<input type="checkbox"/> Chamamento Público	<input checked="" type="checkbox"/> Dispensa	<input type="checkbox"/> Inexigibilidade	<input type="checkbox"/> NA
Número: 032/2018			
Esta Prestação é referente a parcela nº.: 4º/2018 - Alimentação			

A **Superintendência da Transparência e Controle**, após análise dos documentos apresentados pela Organização da Sociedade Civil, do relatório técnico emitido pela Comissão de Monitoramento e Avaliação, do Parecer do Gestor e da análise do setor de prestação de contas ou afins, descreve que, **NÃO HÁ RESTRIÇÕES**, no entanto, **RECOMENDAMOS**,

Assim sendo, **CONSIDERAMOS**:

- Regular e recomendamos a baixa contábil.
- Regular com ressalva e recomendamos a baixa contábil.
- Irregular, para abertura de diligência.

Kaoma Mônico de Oliveira
Matricula 4.5653-5
Superintendência de Transparência e Controle

Florianópolis, 08 de novembro de 2018.

Constância Alberto Sales Maciel
Superintendente de Transparência e Controle
Prefeitura Municipal de Florianópolis

O Secretário responsável pela Unidade Gestora, após análise dos documentos apresentados, conclui pela:

- Regular, para a baixa contábil.
- Regular com ressalva, para a baixa contábil.
- Irregular, para abertura de diligência.

Florianópolis, ___/___/___.



Estado de Santa Catarina
Prefeitura Municipal de Florianópolis
Gabinete do Prefeito

ANEXO XIV, parte integrante do Decreto n. 17.361/17 que regulamenta a Lei n. 13.019 de 2014, alterada pela Lei n. 13.204 de 2015.
PARECER DE ADMISSIBILIDADE DO GESTOR DO TERMO – PARTE 2º

Protocolo de Entrada nº:	Data: 27/06/2018
Organização da Sociedade Civil Beneficiada: Associação Cultural e Comunitária da Coloninha – A Casa do Povo	
Unidade Gestora de Origem: Secretaria Municipal de Educação	
Nota de Empenho (NE) nº: 5457/2018	
Valor da Liberação: R\$ 3.000,00	Data: 15/06/2018
Categoria	
(X) Subvenção/Alimentação	() Contribuição () Auxílio
Tipo de Parceria:	
() Termo de Colaboração	(X) Termo de Fomento () Acordo de Cooperação () Convênio
Número: 057/PMF/SME/2018	
Modalidade:	
() Chamamento Público	(X) Dispensa () Inexigibilidade
Número: 032/2018	
Esta Prestação é referente à parcela nº.: 4ª/Alimentação/2018	
Portaria de nomeação do Gestor do Termo nº.: 162/2017	Publicada no Diário Oficial nº.: 1969

Lista de Verificação de Admissibilidade de PC	Norma Legal	Sim	Não
1. O relatório da Comissão de Avaliação e Monitoramento está de acordo com o que determina o Decreto?	Decreto n. 17.361, de 2017, art. 40 e 41	X	
2. Consta no relatório da Comissão de avaliação e Monitoramento a cópia da portaria de designação dos seus membros?	Decreto n. 17.361, de 2017, art. 40	X	
3. A Comissão de Avaliação e Monitoramento solicitou abertura de diligência?	Decreto n. 17.361, de 2017, art. 62		X
4. Pode-se considerar, com base no relatório de avaliação e monitoramento, que as metas foram alcançadas, conforme proposto no plano de trabalho?	Decreto n. 17.361, de 2017, art. 39	X	
5. O relatório de avaliação e monitoramento conclui pela aprovação da prestação de contas?	Decreto n. 17.361, de 2017, art. 41	X	
6. Verifica-se algum indício de irregularidade no processo?	Decreto n. 17.361, de 2017, art. 39,V		X
7. A prefeitura realizou fiscalizações preventivas na ONG?	Decreto n. 17.361, de 2017, art. 41.	X	
8. Se a resposta acima for positiva, a ONG está em dia com as prestações de contas?	Decreto n. 17.361, de 2017, art. 28, XV	X	
9. A execução da despesa está vinculada ao objeto proposto?	Decreto n. 17.361, de 2017, art.25. IN 14/2012, art. 47 - TCE/SC	X	
10. A ONG foi alvo de alguma denúncia?			X
11. O processo de prestação de contas deve ser melhorado?			X
12. A ONG necessita de curso de formação para melhor executar o processo de prestação de contas?			X
13. Necessita de fiscalização aprimorada?			X

O Gestor do Termo, no uso de suas atribuições e em conformidade com o art. 39, do Decreto Municipal nº. 17.361, de 16 de março de 2017, após análise dos documentos apresentados pela Organização da Sociedade Civil e do relatório técnico emitido pela Comissão de Avaliação e Monitoramento, descreve que:

1. A ONG Associação Cultural e Comunitária da Coloninha – A Casa do Povo alcançou os resultados e benefícios de acordo com as metas propostas no plano de trabalho.

2. *A visita de fiscalização do gestor do termo só será realizada caso o parecer da Comissão de Monitoramento e Avaliação justifique tal necessidade (Vide Ofício nº 1339/2017/GS/SME/PMF).

Não atingindo as metas propostas, conforme indicado na proposta: Solicita-se abertura de diligência para, no prazo máximo de 15 (quinze) dias, justificar sobre o fato, desde então ficando a entidade impedida de receber novos recursos de qualquer órgão da Administração Direta e Indireta do Município (Somente quando não atingiu as metas).

CONCLUSÃO

Desta forma, após acompanhamento do projeto, da análise dos documentos apresentados pela ONG e do relatório técnico emitido pela Comissão de Monitoramento e Avaliação, registram-se os seguintes apontamentos:

RESTRICÇÕES: nenhuma

RECOMENDAÇÕES: nenhuma

Assim sendo, concluo pela APROVAÇÃO/ () REPROVAÇÃO desta prestação de contas.

- Regular
- () Regular com ressalva
- () Irregular, para abertura de diligência

Florianópolis, 10/10/2018.

Jean Ribeiro Fernandes
 Matricula 43853-7

Daniele de Alarcão Novaes
 Assessor Técnico/SME
 Matrícula 44620-3
 Decreto 18.695/18