



PREFEITURA MUNICIPAL DE FLORIANÓPOLIS  
SECRETARIA MUNICIPAL DE EDUCAÇÃO  
GABINETE DO SECRETÁRIO

Protocolo de Entrada nº.: OE 681/SME/DAF/2019	Data: 12/08/2019
Entidade Beneficiada.: SOCIEDADE DIVINA PROVIDÊNCIA	
Órgão de Origem.: Secretaria Municipal de Educação	
Nota de Empenho.: nº 1593/2019	
Elemento da Despesa.: ALIMENTAÇÃO	
Valor Liberado.: R\$ 4.500,00	Data: 08/03/2019
Convênio nº.: 048/2018	
Parcela nº.: 2ª ALIMENTAÇÃO	

O Secretário Municipal de Educação responsável pela unidade Gestora, após análise dos Pareceres Técnicos exarados pelo corpo de Analistas desta secretaria e pelos Analistas da Superintendência de Transparência e Controle, conclui que:

- Regular, para baixa contábil.
- Regular com ressalva, para baixa contábil
- Irregular, para abertura de diligência

Florianópolis, 29 de outubro de 2020.

**Maurício Fernandes Pereira**  
Secretário Municipal de Educação

PREFEITURA MUNICIPAL DE FLORIANÓPOLIS  
Secretaria Municipal de Educação  
DIOP - Diretoria Operacional

OK  
✓

SPTC OSCs – Setor de Parcerias e Termos de Colaboração

CI 595 / SMTAC 1028 / 2019.

DE 681 SMTAC / DFE - 12.02.19

**INSTITUIÇÃO: SOCIEDADE DIVINA PROVIDÊNCIA.**

**CREDOR: 5104.**

**Nº DO CONVÊNIO: 048/2018.**

**EMPENHO: 1593/19.**

**PARCELA: 02.**

Alimentação

Subvenção

**2019.**

**DA SOCIEDADE DIVINA PROVIDÊNCIA  
À PREFEITURA MUNICIPAL DE FLORIANÓPOLIS – SC**

**ASSUNTO: PRESTAÇÃO DE CONTAS – Nº 048/PMF/SME/2019**

**VALOR: RS 4.500,00**

**ALIMENTAÇÃO**

**02ª PARCELA**

**FLORIANOPOLIS, 08 DE ABRIL DE 2019**

**1ª VIA**

ANEXO VIII, parte integrante do Decreto n. 17.361, de 2017 que regulamenta a Lei n. 13.019 de 2014, alterada pela Lei n. 13.204 de 2015.

PROTOCOLO Nº	DATA:
Nome da Entidade:	SOCIEDADE DIVINA PROVIDENCIA
Título do Projeto:	ATENDIMENTO CRECHE E EDUCACAO INFANTIL
Número do Termo de Colaboração ou Termo de Fomento:	Nº 048/PMF/SME/2019
Valor transferido:	4.500,00
Número da parcela:	02ª PARCELA
Número de folhas que constam no processo:	
Nome do Responsável:	HILDA MARIA DE JESUS
Contato: Fone/e-mail.	(48) 3212-4800 99659-5454 e-mail: <a href="mailto:financeiro@sdp.org.br">financeiro@sdp.org.br</a> / <a href="mailto:ir-ilda@hotmail.com">ir-ilda@hotmail.com</a>

Receber somente com a apresentação de todos os itens abaixo.

Esta prestação de contas está organizada da seguinte forma:	Sim	Não
<b>ANEXO IX - Ofício de encaminhamento</b>		
Assinado pelo presidente da organização da sociedade civil e pelo responsável financeiro quando houver	/	
Prestação de contas organizada em folha A4	/	
As Folhas estão numeradas sequencialmente	/	
<b>ANEXO VI - Plano de Trabalho</b>		
Autorização de Remanejamento de Recursos (se houver) ( )	/	
Comunicação de Troca de Funcionários ( )	/	
<b>ANEXO VII – Declaração de recebimento do recurso e aplicação</b>	/	
<b>ANEXO VIII – Capa</b>	/	
<b>ANEXO X – Declaração firmada por dirigente da entidade beneficiada acerca do cumprimento dos objetivos previstos, quanto à aplicação dos recursos repassados</b>	/	
<b>ANEXO XI – Relatório de execução financeira</b>	/	
Balancete (Relação das despesas e receitas efetivamente realizadas)	/	
Assinado pelo seu Representante Legal e o Responsável Financeiro	/	
Original do extrato bancário da conta específica	/	
Original dos comprovantes das despesas emitidos em nome da organização da sociedade civil beneficiada com os devidos termos de aceite.		
Nota Fiscal ( )	/	
Contracheque ( )	/	
ENCARGOS: INSS ( ) FGTS ( ) PIS ( ) IR ( ) GFIP ( )	/	
Lista dos Beneficiados com Alimentação ( )	/	
Comprovante do recolhimento do DAM, quando utilização da Nota Fiscal Avulsa.	-	
<b>ANEXO EDUCAÇÃO - Relatório de cumprimento dos objetivos</b>		
Fotografias do Projeto, mídias eletrônicas, material visual promocional do evento;	/	
Relatório emitido pela Comissão de monitoramento e avaliação, exceto nos casos de inexigibilidade e dispensa do chamamento público.	-	
Fotografias do projeto, mídias eletrônicas, material visual promocional do evento.	-	

Data:	Nome, Matrícula e Assinatura do Servidor
08.04.2019	Amélia R. dos Santos



CNPJ: 83.883.306/0001-60  
Rua Hermann Blumenau, 102 - Centro  
Florianópolis - SC - CEP: 88020-020  
Fone: (48) 3212-4800

CNPJ: 83.883.306/0005-94  
Rua General Vieira da Rosa, 962  
Florianópolis - SC - CEP 88020-420  
Fone (48) 3225-5347



**ANEXO IX, parte integrante do Decreto n. 17.361, de 2017 que regulamenta a Lei n. 13.019 de 2014, alterada pela Lei n. 13.204 de 2015.**

**OFÍCIO DE ENCAMINHAMENTO DA PRESTAÇÃO DE CONTAS DO TERMO DE COLABORAÇÃO, TERMO DE FOMENTO NO CHAMAMENTO PÚBLICO, INEXIGIBILIDADE OU DISPENSA.**

Florianópolis, 08 abril de 2019.

**GEAN MARQUES LOUREIRO**  
Exmo. Sr. Prefeito Municipal,

Cumprimentando cordialmente Vossa Excelência, valho-me do presente para em nome da Sociedade Divina Providência - Centro de Educação Infantil Nossa Senhora do Mont Serrat, CNPJ 83.883.306/0005-94, situada à Rua General Vieira da Rosa, 962 - Centro de Florianópolis - SC, encaminhar a prestação de contas da parcela Nº 02 do Termo de Fomento nº 048/PMF/SME/2019, no valor de R\$ **4.500,00** (Quatro mil, quinhentos reais), referente ao Projeto **Alimentação**.

Desde já, declaramos que investimos os recursos conforme o Plano de Trabalho, que segue em anexo, acompanhada da documentação pertinente à prestação de contas do recurso público, recebido conforme estabelece o **Decreto n. 17.361, de 2015**.

*Adelaide Marcelino Pereira*

**Adelaide Marcelino Pereira**  
Diretora - Presidente  
CPF: 507.172.279-87

**83 883 306/0005 - 94**  
SOCIEDADE DIVINA PROVIDENCIA  
CENTRO EDUC. INFANTIL NOSSA SRA. MONT SERRAT  
Rua: General Vieira da Rosa, 962  
CENTRO - CEP 88020 - 420  
FLORIANÓPOLIS - SC

Centro de Educação Infantil Nossa Senhora do Mont Serrat



CNPJ: 83.883.306/0001-60  
Rua Hermann Blumenau, 102 - Centro  
Florianópolis - SC - CEP: 88020-020  
Fone: (48) 3212-4800

CNPJ: 83.883.306/0005-94  
Rua General Vieira da Rosa, 962  
Florianópolis - SC - CEP 88020-420  
Fone (48) 3225-5347



2

**ANEXO IX, parte integrante do Decreto n. 17.361, de 2017 que regulamenta a Lei n. 13.019 de 2014, alterada pela Lei n. 13.204 de 2015.**

**PLANO DE TRABALHO DO TERMO DE COLABORAÇÃO, TERMO DE FOMENTO NO CHAMAMENTO PÚBLICO, INEXIGIBILIDADE OU DISPENSA.**

**1 - Dados Cadastrais:**

Nome da Organização Social: **Sociedade Divina Providência - Centro de Educação Infantil Nossa Senhora do Mont Serrat**  
CNPJ: **83.883.306.0005-94**

Conta Corrente nº: **5500-6** Agência nº: **1877-5** Banco: **104 - CEF**

Endereço: **Rua General Vieira da Rosa** Número: **962** CEP: **88020-420**

Bairro: **Centro** Cidade: **Florianópolis**

Telefone: **(48) 3225 5347** **(48) 3212-4805**

Endereço Eletrônico: [crechemontserrat@sdp.org.br](mailto:crechemontserrat@sdp.org.br) / [financeiro@sdp.org.br](mailto:financeiro@sdp.org.br)

Horário de atendimento: **07:30 as 18:00 horas**

**Lei que declara de utilidade pública nº:**

<b>Municipal /N. 1147</b>	<b>13 de abril de 1973</b>
<b>Estadual / N. 734</b>	<b>05 de setembro 1952</b>
<b>Federal /N. 56300</b>	<b>19 de maio 1965</b>

Número de inscrição no Conselho Municipal da Assistência Social:

Número de inscrição no Conselho Municipal dos Direitos da Criança e do Adolescente:

Número do parecer do Conselho Municipal de Educação: **nº 17/2014**

Número de inscrição do Conselho Municipal do Idoso: **nº 089/10**

Número da Portaria de Autorização e Funcionamento: **nº119/2014**

Outros conselhos:

CEBAS (Número do processo que concedeu o último registro e validade): **Protocolo nº 25000.133064/2012-69**

**1.2 - Vigência de mandato da diretoria atual: de 22 /03/2019 até 30/01/2024**

**1.3 - Identificação Do Responsável Pela Organização Social:**

**Nome do Presidente: Adelaide Marcelino Pereira**

Número do RG: **1.761.934-3 SESP - SC** Número do CPF: **507.172.279-87**

Telefone: **(48) 3212 -4800**

Endereço Eletrônico: [adelaide@sdp.org.br](mailto:adelaide@sdp.org.br)



CNPJ: 83.883.306/0001-60  
Rua Hermann Blumenau, 102 – Centro  
Florianópolis – SC – CEP: 88020-020  
Fone: (48) 3212-4800

CNPJ: 83.883.306/0005-94  
Rua General Vieira da Rosa, 962  
Florianópolis – SC – CEP 88020-420  
Fone (48) 3225-5347



3

**Nome da diretora:** Hilda Maria de Jesus

Número do RG: **7.064.319**

Número do CPF: **965.711.446-20**

Telefone: **(48) 3225 5347**

Endereço Eletrônico: **ir-hilda@sdp.org.br**

**Nome da Coordenadora:** Vanessa da Rosa Ferrazza Silva

Número do RG: **3.656.125**

Número do CPF: **006.026.099-84**

Telefone: **(48) 3225 5347**

Endereço Eletrônico: **coord.creche@sdp.org.br**

**Nome da Pessoa responsável pela prestação de contas:**

Janete Buss Borgert Gonçalves

Número do RG: **2.534.712**

Número do CPF: **712.751.189-68**

Telefone: **(48) 3212-4823**

Endereço Eletrônico: **janete@sdp.org.br**

#### **1.4 - Áreas das atividades da organização social.**

( ) Atendimento ao educando, por meio de programas de convivência e fortalecimento de vínculos, visando a ampliação da jornada escolar as crianças e adolescentes.

(X) Creches – para crianças de até três anos e 11 meses.

(X) Pré-escola – para crianças de quatro a cinco anos e 11 meses.

#### **1.4.1 - Áreas das atividades da organização social, de acordo com o artigo 5º da Lei nº 5.4554, de 30/12/1998.**

( ) Amparo a infância e a juventude em estado de abandono moral, intelectual e físico;

( ) Educação complementar e fortalecimento de vínculos;

( ) Atendimento educacional especializado;

(X) Creches – para crianças de até três anos e 11 meses;

(X) Pré-escola – para crianças de quatro a cinco anos e 11 meses.

#### **1.5 - O Estatuto Social está de acordo com a Lei Federal nº 13.019/2014, alterada pela Lei Federal 13.204 2015**

(X) Sim

( ) Não

Em adequação ( ) especificar

#### **1.5.1 - Atribuições das coordenadoras:**

1. Desenvolver o trabalho de coordenação, considerando a ética profissional, assumir uma postura respeitosa com as crianças, família e os demais profissionais da comunidade educativa;

2. Elaborar anualmente plano de trabalho e relatórios síntese das atividades realizadas na Unidade Educativa;

3. Elaborar anualmente calendário escolar de acordo com a legislação.

4. Organizar nas Instituições os grupos de atendimento;

5. Acompanhar o processo de seleção, acesso e permanência das crianças, no sistema SIGEDUCAÇÃO, como também no programa APOIA.

6. Dinamizar as discussões e reelaboração do PPP e do Regimento da Instituição educativa com o coletivo dos profissionais, juntamente com a comunidade, orientando o processo e sistematizando o documento;

7. Planejar com o coletivo a organização dos tempos e espaços cotidianos: inserção, alimentação, acolhida/despida, parque, repouso/sono, organização dos diferentes espaços, projetos coletivos, passeios entre outros;

8. Assessorar o planejamento dos professores, tendo como foco as observações e os registros do movimento do grupo de crianças, que deve ser subsidiado com sugestões práticas e bibliográficas. Para que este acompanhamento se efetive, torna-se fundamental estabelecer um cronograma sistemático de encontro (dia e horário);

9. Participar da formação continuada, oferecida pela Secretaria Municipal de Educação (SME);

10. Participar de cursos, seminários, encontros e outros, buscando a fundamentação, atualização e aperfeiçoamento de estudos que contribuam para qualificar a prática pedagógica na Instituição;

11. Planejar, executar e avaliar momentos de formação continuada, reunião pedagógica, grupo de estudo e hora atividade (quando houver);

12. Articular no ambiente da Instituição Educativa a participação dos profissionais nos encontros de formação propostos pela SME, sempre que possível;

13. Dinamizar as discussões com o coletivo dos profissionais sobre os documentos Nacionais, como também, os documentos produzidos pela rede, dentre eles as Diretrizes Educacionais Pedagógicas, as Orientações Curriculares e o Currículo para a Educação Infantil da Rede Municipal de Ensino de Florianópolis.

14. Planejar reuniões com a sala multimeios (com formação e orientação);

15. Encaminhar em parceria com as famílias, as crianças que necessitem de serviço especializado, para avaliação em órgãos competentes e ou programas/serviços (sala multimeios, postos de saúde, IATEL, ACIC...);

16. Organizar reuniões e orientações com os estagiários de outras áreas (psicologia, nutrição...) e voluntários;



17. Zelar para que os direitos das crianças sejam respeitados, estando atenta para os casos que devem ser encaminhados para os setores competentes (SOS, Conselho Tutelar, Posto de Saúde...);

18. Articular e mediar às relações entre profissionais e as famílias, em diferentes momentos: através da acolhida, reuniões de pais, reunião de grupos, entrevistas, confraternizações e atendimentos individuais.

19. Participar dos momentos de avaliação dos profissionais substitutos, subsidiando com os registros oriundos dos momentos de planejamento e acompanhamento da prática pedagógica; quando não impedido por lei;

20. Participar junto com os professores da sistematização e divulgação da avaliação das crianças, para conhecimento das famílias e em conjunto discutir os possíveis encaminhamentos;

21. Socializar o saber docente, por meio da troca de experiências individuais e da divulgação de ações pedagógicas desenvolvidas pelos professores;

22. Realizar outras atividades correlatas com a função.

### 1.6 - Apresentação:

A Sociedade Divina Providência - SDP foi fundada em 10 de novembro de 1911, na Capital do Estado de Santa Catarina. É uma associação civil de direito privado, de fins não econômicos e não lucrativos inscrita no Cadastro Nacional de Pessoa Jurídica – CNPJ sob nº 83.883.306/0001-60 e possui sede e foro no município de Florianópolis, na Rua Hermann Blumenau, 102 – Bairro Centro.

É dirigida e administrada de forma colegiada por uma diretoria, eleita pela Assembleia Geral, sendo constituída pelos seguintes cargos: Diretora Presidente, Diretora Vice-Presidente, Diretora Secretária e Diretora Tesoureira, com mandato para cinco anos podendo se reeleger por mais um mandato de igual período.

A SDP é mantenedora de quatro colégios, sendo eles: Colégio São José de Tubarão, Colégio Stella Maris de Laguna, Colégio Sagrada Família de Blumenau e Colégio dos Santos Anjos de Joinville, além do Centro de Educação Infantil Nossa Senhora do Mont Serrat, localizado na Comunidade do Mont Serrat em Florianópolis, presente instrumento deste Plano.

Na década de 70 algumas Irmãs e leigos que desenvolviam trabalho de pastoral no Morro da Caixa D'água verificaram as dificuldades das famílias, especialmente das mães,

em deixarem seus filhos em local seguro para irem trabalhar. Sendo assim, surgiu a necessidade de uma creche que atendesse essas famílias e pudessem acolher essas crianças, proporcionando cuidados, educação e alimentação nutritiva. Foi então que em março de 1979 as Irmãs da Divina Providência iniciaram as atividades do Centro de Educação, com uma matrícula de 60 alunos de 0 a 6 anos. Este trabalho beneficiou as mães do morro e está colaborando até hoje, na educação de centenas de crianças.

O Centro de Educação Infantil funcionou até 1991 em um prédio localizado atrás da igreja do Mont Serrat. Em 1992 foi feito um acordo entre a Sociedade Divina Providência e a Secretaria da Justiça do Estado de Santa Catarina, no qual o Estado cederia para o Centro Social o prédio onde funcionou durante dez anos o FEBEM, neste mesmo morro. O Centro de Educação Infantil é visto como de grande valor na relação Escola e família. Os contatos com as famílias são feitos diretamente na Creche, ou em visitas domiciliares, de acordo com as necessidades das crianças. Ainda hoje, além de colaborar com as famílias de baixa renda desta localidade, a Instituição procura favorecer o desenvolvimento das potencialidades físicas, sócio-afetivas e intelectuais da criança, oferecendo oportunidades para a manifestação da autonomia, do senso crítico e da criatividade.

Durante os 36 anos de missão na comunidade do Mont Serrat, assumiram a direção do Centro de Educação Infantil 07 Irmãs da Divina Providência. Atualmente está à frente do CEI Mont Serrat como Diretora Ir. Hilda Maria de Jesus, nomeada pela direção da SDP em 27 de janeiro de 2015.

O CEI - Nossa Senhora do Mont Serrat atende atualmente 87 crianças de 2 (dois) anos a 05 (cinco) anos e 11 (onze) meses de idade, todas em período integral. Em 2019 continuaremos a atender 87 crianças em período integral.

## 2 - Descrição do Projeto:

As crianças que frequentam o Centro de Educação Infantil Nossa Senhora do Mont Serrat, são crianças advindas de famílias de baixa renda, em sua maioria, residentes na Comunidade do Mont Serrat.

Um morro nas mais variadas acepções da palavra, especialmente do ponto de vista da sua ocupação, pois historicamente ele se constitui como território dos empobrecidos, pessoas que, no seu cotidiano, inventam e reinventam formas de viver e de estar nesse espaço. Desta maneira, possuem seus conceitos, suas táticas, suas formas de pertencer ao

lugar onde vivem, constituindo-se como sujeitos construtores de história e ao mesmo tempo sendo construídos por ela.

A Comunidade apresenta uma alta taxa de urbanização e de crescimento demográfico. Tal crescimento é decorrente de um fluxo intenso de migração, no qual, famílias provenientes de áreas agrícolas decadentes (interior do Estado e outros Estados da Federação), são atraídas pela perspectiva de melhores condições de emprego e renda, tendo em vista as potencialidades naturais: turismo; comércio e estrutura administrativa.

Nesta região predominam família de baixa renda, em que as mães necessitam trabalhar para contribuir no sustento do lar. Muitas criam os filhos sozinhas tornando-se as próprias chefes da família.

Grande parte da população trabalha como assalariada nos cargos de serviços gerais e vigilantes ou sem vínculo empregatício, como domésticas e diaristas promovendo o sustento de suas famílias. Os homens realizam trabalhos informais trabalhando como pedreiros, vigilantes, pintores e marceneiros em empregos temporários e não possuem uma remuneração fixa para proverem a manutenção da família. Neste cenário as crianças enfrentam a dura realidade de vulnerabilidade e convivem com a ausência dos recursos necessários às condições dignas de saúde, educação, lazer, alimentação e trabalho.

A maioria da população completou o ensino médio, porém há uma parte ampla que somente possui o ensino fundamental completo.

A comunidade do Mont Serrat insere-se em um contexto permeado por expressões da questão social que envolve a comunidade vítimas da exclusão, tais como: desemprego, violência urbana, violência doméstica, famílias chefiadas por mulheres, envolvimento com o narcotráfico, questões estruturais de saneamento básico e condições de moradia inadequadas.

No que tange à Educação, vale salientar que a Comunidade do Mont Serrat conta somente com uma unidade de Educação Infantil não governamental, de responsabilidade da Divina Providência com parceria com prefeitura Municipal de Florianópolis. No âmbito do Ensino Fundamental e Médio, há o Centro Educacional Marista Lúcia Mayvorne, escola que atende 460 crianças, adolescentes e jovens do 1º ao 3º ano do ensino médio – atendendo em período integral até o quinto ano. Até 2012 era uma escola estadual, tornando-se particular pela participação do Grupo Marista, que isenta os jovens residentes da comunidade do pagamento das mensalidades. Na comunidade não há instituições públicas de educação, além dessas vinculadas a entidades religiosas.

É uma comunidade socioeconomicamente vulnerável que necessita de vários serviços básicos na saúde, saneamento e educação. E a Sociedade Divina Providência está inserida na comunidade para trabalhar em prol da construção da cidadania destes indivíduos, na busca pelos direitos das crianças e das famílias que diariamente buscam seu sustento e precisam deixar os filhos sob os cuidados da Creche.

A Educação Infantil tem as funções complementares de educar e cuidar redimensionando o caráter educativo que possui, percebendo a criança em suas múltiplas linguagens possibilitando uma qualidade que respeite as crianças e seus direitos. Assim, o Centro de Educação Infantil Mont Serrat visa oferecer as crianças e profissionais um espaço vivo, seguro e limpo com material adequado e suficiente para o desenvolvimento das atividades educativas, como também uma alimentação escolar saudável e variada, divididas entre 04 refeições diárias semanais, como: café da manhã, almoço, lanche da tarde e jantar. Seguimos as orientações de cardápio e cuidados alimentares da nutricionista da Secretaria Municipal da Educação, contribuindo assim com a saúde das mesmas, pois compreendemos a relevância desta questão e a nossa responsabilidade no que se refere aos aspectos nutricionais segundo as ações previstas na Portaria Municipal nº 221/2013.

Das atividades e propostas desenvolvidas no cotidiano da Educação Infantil no CEI destacamos: planejamentos semanais, projetos de grupos bimestrais, passeios com as crianças, formações de profissionais, pareceres descritivos semestrais, reuniões pedagógicas mensais, reunião de pais, festas na instituição, integração com as famílias e avaliação dos colaboradores.

Contamos com uma proposta educacional bem fundamentada e estruturada, tendo como missão proporcionar às crianças uma educação de qualidade, baseada no amor, na segurança e no desenvolvimento afetivo, cognitivo, social e psicomotor.

Entende-se que o atendimento na Educação infantil contribui para minimizar situações de vulnerabilidade social e propicia um ambiente seguro para as crianças, possibilitando que os pais possam trabalhar. Sendo assim, o Centro de Educação Infantil Nossa Senhora do Mont Serrat garante o atendimento de Educação Infantil, primeira etapa da Educação Básica para 87 crianças, em período integral, cumprindo os 200 dias letivos, juntamente com uma equipe pedagógica de 07 professores (as) (sendo 02 pagos com recursos próprios da entidade), 06 auxiliares de professor (a), 01 coordenadora pedagógica e os demais profissionais como: cozinheira escolar, auxiliar de higienização e auxiliar administrativo.

A Instituição conta com reuniões pedagógicas mensais e com a contratação de um formador para formação continuada dos profissionais com carga horária mínima de 16 horas, com reflexões sobre temas relevantes referentes à prática educativa ampliando os conhecimentos para a efetiva atuação na educação infantil, fortalecendo os vínculos afetivos na construção das relações e o trabalho coletivo na instituição, promovendo e assegurando os direitos das crianças estabelecidos nas legislações vigentes com a convicção de fortalecer o sentimento de pertença cultural e social de modo a possibilitar a sociabilidade nas diferentes formas de expressar-se.

A comunidade está localizada na região central do maciço do morro da cruz (próximo à Avenida Mauro Ramos), tendo como principal via a Rua General Vieira da Rosa, no Centro de Florianópolis. Um morro com ruas estreitas que apresenta apenas um acesso para locomoção de veículos que corresponde à rua principal.

O território Monte Serrat é delimitado em três áreas, às quais constituem ao todo dezoito micros áreas. Estes locais apresentam becos, ruelas, servidões e escadarias, sendo muitas vezes de terra, ou permanecendo em estado crítico de conservação, tornando-se uma dificuldade física para os moradores se locomoverem de suas casas até outros pontos do bairro, ou, até o centro.

## 2.1. - Projeto:

Título do Projeto: **Atendimento de Educação Infantil no Centro de Educação Infantil Nossa Senhora Mont Serrat**

2.1.2 Período de execução: Início: **Jan/2019**

Término: **Dez/2019**

### 2.1.3 Público Alvo:

Atender 87 (oitenta e sete) crianças, com idade entre 01 ano a 04 anos e 11 meses de idade, no ano letivo de 2019 em período integral, desenvolvendo um trabalho pedagógico de qualidade com uma equipe de 23 colaboradores, pautado nas diretrizes da Sociedade Divina Providência em consonância com as do Município.

### 2.1.4 - Objetivo Geral:

Oferecer o atendimento de Educação Infantil, primeira etapa da Educação Básica para 87 crianças, em período integral conforme meta estabelecida, juntamente com toda a equipe pedagógica fortalecendo os vínculos afetivos na construção das relações e o trabalho coletivo na instituição, promovendo e assegurando seus direitos estabelecidos nas legislações vigentes com a

convicção de fortalecer o sentimento de pertença cultural e social de modo a possibilitar o desenvolvimento integral das crianças.

### 3 - Cronograma De Execução (Meta, Etapa Ou Fase)

META	ETAPA	ESPECIFICAÇÃO	INDICADOR		DURAÇÃO	
			UNIDADE	QUANTIDADE	INÍCIO	FIM
1	1	Atendimento na Educação Infantil, em período integral, diurno, carga horária semanal.	Crianças de 1 ano a 3 anos e 11 meses	Creche: 60	jan/19	dez/19
			Crianças de 4 anos e 11 meses	Pré-escola: 27		
2	1	Funcionários: Contratação de Pessoal	Professor 40 horas	05	jan/19	dez/19
			Auxiliar de Professor (Auxiliar de Sala) 40 horas	04		
			Auxiliar de Professor (Auxiliar de Sala) 20 horas	02		
			Coordenador Pedagógico	01		
			Auxiliar Administrativo	01		
			Cozinheira	02		
	Auxiliar de Higienização (Auxiliar de Serviços Gerais)	02				
2	Encargos Sociais	INSS, FGTS, Vale Transporte.	Mensal			
3	1	Material de Consumo	Material de higiene, limpeza e manutenção (pequenos reparos). Material didático e de expediente.	Mensal	jan/19	dez/19

4	1	Serviços	Serviços de terceiros, pessoa física e jurídica, Contratação de Formador e contratação de transporte para saída pedagógica	Mensal	jan/19	dez/19
5	1	Alimentação	4 refeições diárias	Mensal	jan/19	dez/19
6	1	Custos Indiretos	Internet, Assessoria Jurídica, Assessoria Contábil, Luz e Telefone	Mensal	jan/19	dez/19



CNPJ: 83.883.306/0001-60  
Rua Hermann Blumenau, 102 – Centro  
Florianópolis – SC – CEP: 88020-020  
Fone: (48) 3212-4800

CNPJ: 83.883.306/0005-94  
Rua General Vieira da Rosa, 962  
Florianópolis – SC – CEP 88020-420  
Fone (48) 3225-5347



11

#### 4 - Plano ANUAL de Aplicação Dos Recursos (Discriminar a Aplicação dos Recursos).

ESPECIFICAÇÃO	SME / VALORES EM REAIS
<b>DESPESAS CORRENTES</b>	
<b>2. FUNCIONARIOS</b>	
2.1 Contratação de Pessoal	407.150,95
2.2 Encargos Sociais (INSS, FGTS, Vale Transporte.)	82.100,00
<b>3. MATERIAL DE CONSUMO</b>	
Higiene e Limpeza	4.150,00
Material Didático	3.200,00
Material de Expediente	2.900,00
Manutenção/Consumo – Pequenos reparos	1.750,00
<b>4. SERVIÇOS</b>	
Serviço de Terceiros, Pessoa Física e Pessoa Jurídica, Contratação de Formador.	
<b>TOTAL DESPESA CORRENTE</b>	
<b>5. ALIMENTAÇÃO</b>	
Alimentação	49.500,00
<b>6. CUSTOS INDIRETOS (TOTAL ATÉ 15%)</b>	
Internet	
Assessoria Jurídica	
Assessoria Contábil	
Telefone	
Luz	
<b>TOTAL DESPESA INDIRETA</b>	
<b>TOTAL GERAL</b>	<b>550.750,95</b>

478

#### 4.1 Plano MENSAL de Aplicação Dos Recursos (Discriminar A Aplicação Dos Recursos).

ESPECIFICAÇÃO DESPESAS CORRENTES		VALORES EM REAIS					
		Janeiro	Fevereiro	Março	Abril	Maio	Junho
2. FUNCIONARIOS	2.1 Contratação de Pessoal	31.000,00	32.000,00	32.000,00	32.000,00	32.000,00	32.000,00
	2.2 Encargos Sociais (INSS, FGTS, Vale Transporte.)	6.700,00	7.200,00	7.200,00	7.200,00	7.200,00	7.200,00
3. MATERIAL DE CONSUMO	Higiene e Limpeza	1.000,00			700,00		700,00
	Material Didático	500,00		650,00		500,00	
	Material de Expediente	150,00	500,00		300,00	150,00	300,00
	Manutenção/ Consumo – Pequenos reparos	350,00		350,00		350,00	
4. SERVIÇOS	Serviço de Terceiros, Pessoa Física e Pessoa Jurídica, Contratação de Formador e Transporte.						
<b>TOTAL DESPESA CORRENTE</b>							
5. ALIMENTAÇÃO	Alimentação	4.500,00	4.500,00	4.500,00	4.500,00	4.500,00	4.500,00
6. CUSTOS INDIRETOS (TOTAL ATÉ 15%)	Internet						
	Assessoria Jurídica						
	Assessoria Contábil						
	Telefone						
	Luz						
<b>TOTAL DESPESA INDIRETA</b>							
<b>TOTAL GERAL</b>		<b>44.200,00</b>	<b>44.200,00</b>	<b>44.700,00</b>	<b>44.700,00</b>	<b>44.700,00</b>	<b>44.700,00</b>



ESPECIFICAÇÃO DESPESAS CORRENTES		VALORES EM REAIS					
		Julho	Agosto	Setembro	Outubro	Novembro	Dezembro
2. FUNCIONARIOS	2.1 Contratação de Pessoal	47.000,00	32.000,00	32.000,00	32.000,00	73.150,95	
	2.2 Encargos Sociais (INSS, FGTS, Vale Transporte.)	7.200,00	8.100,00	7.200,00	7.200,00	9.700,00	
3. MATERIAL DE CONSUMO	Higiene e Limpeza	800,00		950,00			
	Material Didático	650,00		400,00		500,00	
	Material de Expediente		700,00	300,00		500,00	
	Manutenção/ Consumo – Pequenos reparos	350,00			350,00		
4. SERVIÇOS	Serviço de Terceiros, Pessoa Física e Pessoa Jurídica, Contratação de Formador e Transporte.						
TOTAL DESPESA CORRENTE							
5. ALIMENTAÇÃO	Alimentação	4.500,00	4.500,00	4.500,00	4.500,00	4.500,00	
6. CUSTOS INDIRETOS (TOTAL ATÉ 15%)	Internet						
	Assessoria Jurídica						
	Assessoria Contábil						
	Telefone						
	Luz						
TOTAL DESPESA INDIRETA							
TOTAL GERAL		60.500,00	45.300,00	45.350,00	44.050,00	88.350,95	

**5 - Articulação em rede:** Identificar as instituições e/ou organizações com as quais haverá articulação para o alcance dos objetivos propostos na execução do projeto.

INSTITUIÇÃO/ÓRGÃO	NATUREZA DA INTERFACE	PERIODICIDADE

**6 - Declaração:**

Na qualidade de representante legal, para fins de prova junto a Prefeitura Municipal de Florianópolis, para os efeitos e sob pena da Lei, que inexistente qualquer débito em mora ou situação de inadimplência com o Tesouro Municipal ou qualquer órgão ou entidade da Administração Pública Municipal, que impeça a transferência de recursos consignados no orçamento do Município na forma deste Plano de Trabalho.

Nestes Termos,  
Pede deferimento

Florianópolis, 08 de abril de 2019:



**Adelaide Marcelino Pereira**  
Diretora – Presidente  
CPF: 507.172.279-87

**83 883 306/0005 - 94**

SOCIEDADE DIVINA PROVIDENCIA  
CENTRO EDUC. INFANTIL NOSSA SRA. MONT SERRAT

Rua: General Vieira da Rosa, 962  
CENTRO - CEP 88020 - 420

FLORIANÓPOLIS - SC

## 7 – Análise do Plano de Trabalho

### 7.1- Em casos de Inexigibilidade ou Dispensa

<b>Responsável pela análise</b> <input type="checkbox"/> Aprovado <input type="checkbox"/> Reprovado	
Florianópolis ___/___/___	_____
	Assinatura e Matrícula

<b>Administrador Público</b> <input type="checkbox"/> Aprovado <input type="checkbox"/> Reprovado	
Florianópolis ___/___/___	_____
	Assinatura e Matrícula

### 7.2 - Em casos de Chamamento Público

<b>Comissão de avaliação e monitoramento</b> <input type="checkbox"/> Aprovado <input type="checkbox"/> Reprovado	
Portaria de nomeação:	
Florianópolis ___/___/___	_____
	Assinatura e Matrícula

<b>Administrador Público</b> <input type="checkbox"/> Aprovado <input type="checkbox"/> Reprovado	
Florianópolis ___/___/___	_____
	Assinatura e Matrícula



CNPJ: 83.883.306/0001-60  
Rua Hermann Blumenau, 102 – Centro  
Florianópolis – SC – CEP: 88020-020  
Fone: (48) 3212-4800

CNPJ: 83.883.306/0005-94  
Rua General Vieira da Rosa, 962  
Florianópolis – SC – CEP 88020-420  
Fone (48) 3225-5347



16

**ANEXO X, parte integrante do Decreto n. 17.361, de 2017 que regulamenta a Lei n. 13.019 de 2014, alterada pela Lei n. 13.204 de 2015.**

**DECLARAÇÃO DO CUMPRIMENTO DOS OBJETIVOS PREVISTOS, TERMO DE COLABORAÇÃO, TERMO DE FOMENTO NO CHAMAMENTO PÚBLICO, INEXIGIBILIDADE OU DISPENSA.**

Órgão/Entidade Beneficiada: SOCIEDADE DIVINA PROVIDENCIA – CENTRO DE EDUCAÇÃO INFANTIL NOSSA SENHORA DO MONT SERRAT  
CNPJ n. 83.883.306/0005-94

Título do Projeto: Atendimento de Educação Infantil no Centro de Educação Infantil Nossa Senhora Mont Serrat

Início: Janeiro/2019

Término: Dezembro/2019

**Objetivo do Projeto:**

Oferecer o atendimento de Educação Infantil, primeira etapa da Educação Básica para 87 crianças, em período integral conforme meta estabelecida, juntamente com toda a equipe pedagógica fortalecendo os vínculos afetivos na construção das relações e o trabalho coletivo na instituição, promovendo e assegurando seus direitos estabelecidos nas legislações vigentes com a convicção de fortalecer o sentimento de pertença cultural e social de modo a possibilitar o desenvolvimento integral das crianças.

**Declaração:**

Declaramos para os devidos fins de direito, especialmente para atender o disposto no **Decreto nº 17.361, de 2017**, que a entidade supracitada cumpriu plenamente os objetivos previstos no Plano de Trabalho apresentado quando da solicitação dos recursos.

Florianópolis, 08/04/2019

  
\_\_\_\_\_  
**Adelaide Marcelino Pereira**  
Diretora – Presidente  
CPF: 507.172.279-87

  
\_\_\_\_\_  
**Responsável Financeiro**

ANEXO XI, parte integrante do Decreto n. 17.361, de 2017 que regulamenta a Lei n. 13.019 de 2014, alterada pela Lei n. 13.204 de 2015.

RELATÓRIO DE EXECUÇÃO FINANCEIRA, TERMO DE COLABORAÇÃO, TERMO DE FOMENTO NO CHAMAMENTO PÚBLICO, INEXIGIBILIDADE OU DISPENSA.

BALANCETE DE PRESTAÇÃO DE CONTAS					
(TERMO DE COLABORAÇÃO OU TERMO DE FOMENTO)					
MÊS	ANO	PARCELA	CONCEDENTE	DATA DEPÓSITO	Nº CONVÊNIO
Fevereiro	2019	02º	PMF	08/03/2019	048/2019
ENTIDADE: SOCIEDADE DIVINA PROVIDÊNCIA - CEI NOSSA SENHORA MONT SERRAT					
ENDEREÇO: RUA GENERAL VIEIRA DA ROSA, 962					
CEP: 88020-020			FONE: (48) 3212-4800 e (48) 9659-5454		
RESPONSÁVEL: Adelaide Marcelino Pereira					
CPF: 507.172.279-87			VALOR: R\$ 4.500,00		
DOCUMENTOS					
Nº TRANSFERENCIA	Nº NOTA FISCAL	DATA DA EMISSÃO NF	HISTÓRICO	RECEBIMENTO	PAGAMENTO
				R\$ 4.500,00	
87260272	223189	22/03/2019	Menegaz e Borger Alimento CNPJ: 16.665.504/0001-60		394,70
88332241	1789173	26/03/2019	SOS Distribuidora Alimentos CNPJ: 05.037.980/0001-10		686,53
88332688	527681	26/03/2019	Comercial Carnes Silva CNPJ: 06.067.931/0001-93		682,29
88531859	13720	28/03/2018	Hortifruti Cunha Ltda. ME CNPJ: 02.656.119/0001-42		1.078,12
92507711	1660221	29/03/2019	Taf Distr. Ltda. CNPJ: 83.017.350/0001-98		1.620,01
RECURSOS PRÓPRIOS					
SALDO A DEVOLVER					38,35
SALDO TOTAL				4.500,00	4.500,00
<p><i>Hilda Maria de Jesus</i> Diretora RG 7.064.319 CPF: 965.711.446-20</p>			<p>Florianópolis, 08 de abril de 2019</p>		
<p>Presidente da Entidade ou Procurador</p>			<p><i>[Assinatura]</i> Responsável Financeiro</p>		
<p>LEI federal n. 13.019/2014 alterada pela Lei Federal n. 13.204/2015 Artigo 45, I e II Instrução Normativa N. TC - 14/2012</p>					



CNPJ: 83.883.306/0001-60  
Rua Hermann Blumenau, 102 – Centro  
Florianópolis – SC – CEP: 88020-020  
Fone: (48) 3212-4800

CNPJ: 83.883.306/0005-94  
Rua General Vieira da Rosa, 962  
Florianópolis – SC – CEP 88020-420  
Fone (48) 3225-5347



18

**ANEXO EDUCAÇÃO, parte integrante do Decreto n. 17.361, de 2017 que regulamenta a Lei n. 13.019 de 2014, alterada pela Lei n. 13.204 de 2015.**

### DECLARAÇÃO

**Órgão/Entidade Beneficiada: SOCIEDADE DIVINA PROVIDENCIA – CENTRO DE EDUCAÇÃO INFANTIL NOSSA SENHORA DO MONT SERRAT**  
CNPJ n. 83.883.306/0005-94

**Título do Projeto: Atendimento de Educação Infantil no Centro de Educação Infantil Nossa Senhora Mont Serrat**  
Início: **JANEIRO/2019**  
Término: **DEZEMBRO/2019**

#### Objetivo do Projeto:

Oferecer o atendimento de Educação Infantil, primeira etapa da Educação Básica para 87 crianças, para o ano de 2019, em período integral conforme meta estabelecida, juntamente com toda a equipe pedagógica fortalecendo os vínculos afetivos na construção das relações e o trabalho coletivo na instituição, promovendo e assegurando seus direitos estabelecidos nas legislações vigentes com a convicção de fortalecer o sentimento de pertença cultural e social de modo a possibilitar o desenvolvimento integral das crianças.

Objetivamos também, efetuar a remuneração dos colaboradores, pagar os encargos sociais, realizar a compra de alimentos, material de higiene, pedagógico, de manutenção, entre outros, conforme a necessidade.

#### Metas Atingidas:

Recebemos a 02ª parcela no dia 08 de março de 2019, no valor de R\$ 4.500,00. Ela foi utilizada para a compra de alimentos, como: iogurtes, leite, frutas e verduras, carnes, feijão, arroz, farinha, macarrão, bolachas, ovos, entre outros.

Sendo assim, cumprimos com as metas propostas.

INSERIR FOTOS DO PROJETO, DUAS NO MÍNIMO, COM LEGENDA E DATA

Centro de Educação Infantil Nossa Senhora do Mont Serrat

18



CNPJ: 83.883.306/0001-60  
Rua Hermann Blumenau, 102 – Centro  
Florianópolis – SC – CEP: 88020-020  
Fone: (48) 3212-4800

CNPJ: 83.883.306/0005-94  
Rua General Vieira da Rosa, 962  
Florianópolis – SC – CEP 88020-420  
Fone (48) 3225-5347



LS

**ANEXO VII, parte integrante do Decreto n. 17.361, de 2017 que regulamenta a Lei n. 13.019 de 2014, alterada pela Lei n. 13.204 de 2015.**

**DECLARAÇÃO UTILIZADA PARA TERMO DE FOMENTO, TERMO DE COLABORAÇÃO NO CHAMAMENTO PÚBLICO, INEXIGIBILIDADE OU DISPENSA**

Na qualidade de representante legal da Sociedade Divina Providência – Centro Educacional Infantil Nossa Senhora do Mont Serrat, com sede na Rua General Vieira da Rosa, 962, no Município de Florianópolis – SC, inscrita no CNPJ sob o n. 83.883.306/0005-94, declaro para os devidos fins que receberemos a importância de **R\$ 4.500,00** (Quatro mil, quinhentos reais), referente a parcela nº 02 - objeto **Alimentação**.

Me comprometo a prestar contas dos recursos que nos foram concedidos pelo município no prazo máximo de 70 (setenta dias), em conformidade com os preceitos estabelecidos pelo Decreto n. 17.361, de 2017, sob pena da aplicação das sanções legais.

Para maior clareza firmo a presente.

Florianópolis, 08 de abril de 2019

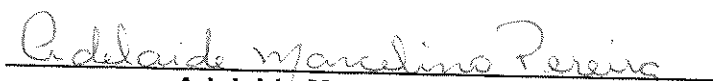
  
**Adelaide Marcelino Pereira**  
Diretora – Presidente  
CPF: 507.172.279-87

**83 883 306/0005 - 94**  
SOCIEDADE DIVINA PROVIDENCIA  
CENTRO EDUC. INFANTIL NOSSA SRA. MONT SERRAT  
Rua: General Vieira da Rosa, 962  
CENTRO - CEP 88020 - 420  
FLORIANÓPOLIS - SC

Centro de Educação Infantil Nossa Senhora do Mont Serrat

AG

## ALIMENTAÇÃO – FOTOS DO PROJETO – 02 PARCELA 2019

As crianças se servindo

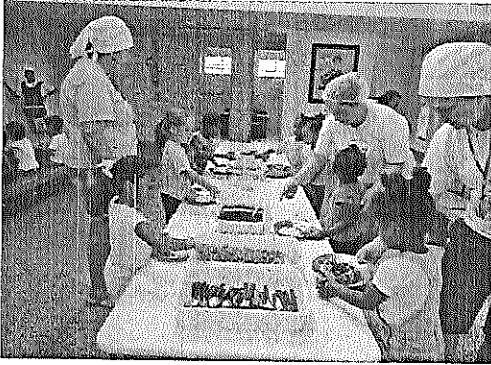

As crianças almoçando

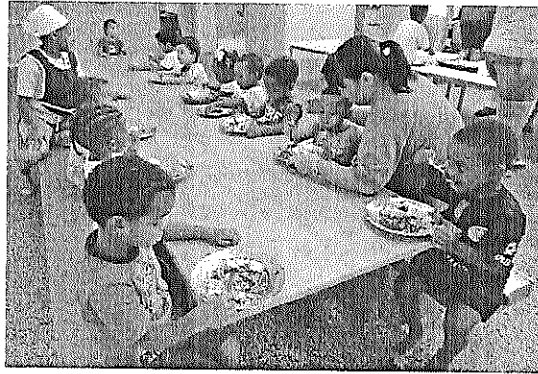

### Alimento:

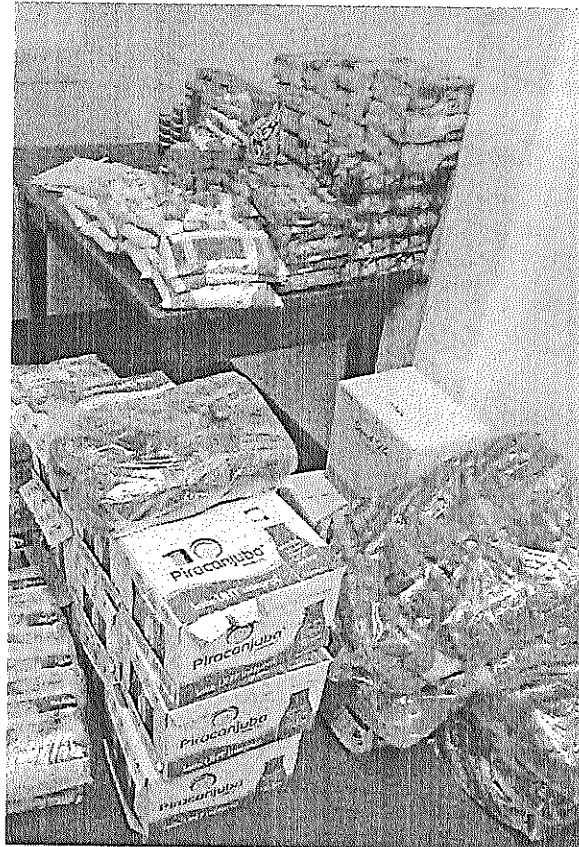



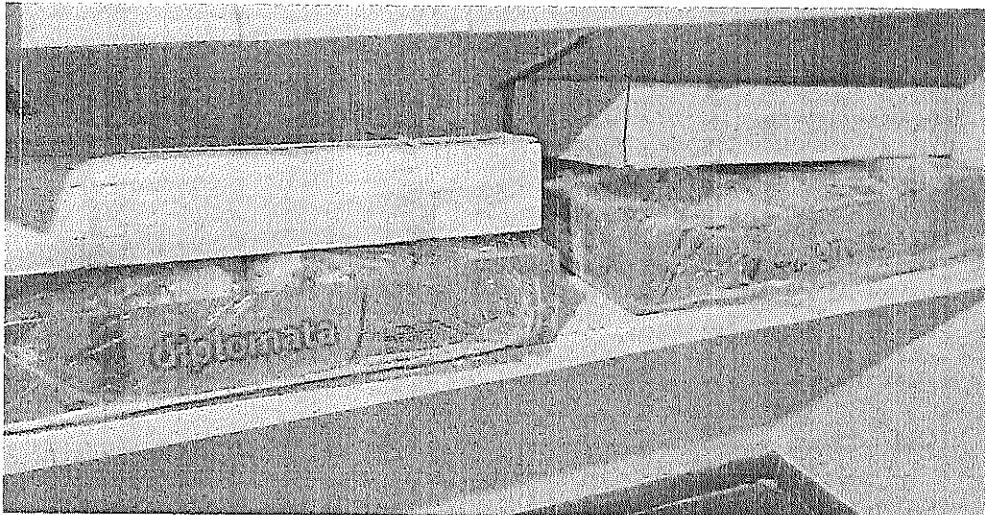
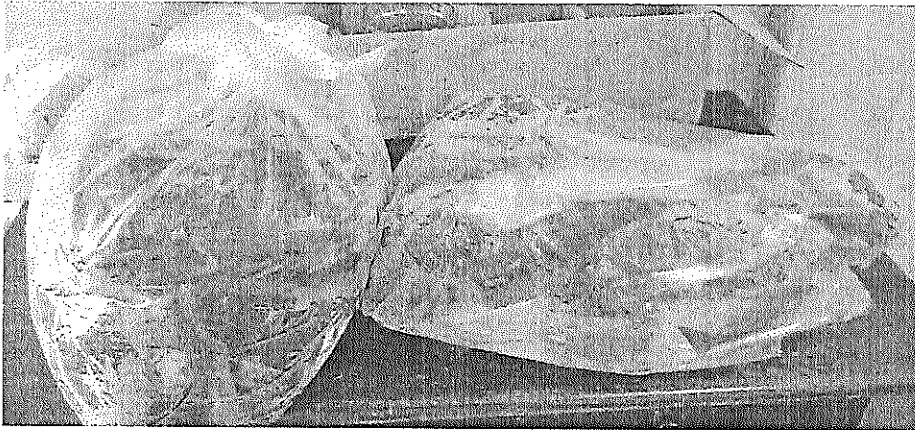

**ANEXO**

**Relação de Crianças do Grupo 2**

**Instituição de Educação Infantil:** Centro de Educação Infantil Nossa Senhora do Mont Serrat

**Data de Preenchimento:** 25/02/2019

**Grupo:** Horário de Atendimento: De 07:30 horas às 18:00 horas

**Número de Crianças:** Período Integral: 15

Nº	Nome da Criança	Data de Nascimento	Data de Ingresso	Período
01	Alice Vieira de Jesus	04/09/2017	11/02/2019	Integral
02	Alicia Santana de Souza	21/06/2017	11/02/2019	Integral
03	Allana Victória dos Anjos Silva	20/11/2017	11/02/2019	Integral
04	Allicia Beatriz Rosa Costa	12/01/2018	11/02/2019	Integral
05	Arthur Castilho Correia	24/11/2017	11/02/2019	Integral
06	Brayan Isaac Cardoso Venâncio	22/03/2018	11/02/2019	Integral
07	Davi Carlos Sant'anna dos Santos	22/05/2017	11/02/2019	Integral
08	Kalleb Fernandes de Souza	18/04/2017	11/02/2019	Integral
09	Kanauanni Cardoso Barbosa Teles	05/09/2017	11/02/2019	Integral
10	Lara Beatriz Santos	24/03/2018	11/02/2019	Integral
11	Laura Beatriz Barbosa Cardoso	31/03/2018	11/02/2019	Integral
12	Laura Valentina da Silva Custódio	31/03/2018	11/02/2019	Integral
13	Lorena Valentina Cardoso Silverio	23/04/2017	11/02/2019	Integral
14	Luiz Daniel de Moraes de Jesus	05/03/2018	11/02/2019	Integral
15	Miguel de Morais Ferreira	09/06/2017	11/02/2019	Integral

**Relação de Crianças do Grupo 3**

Nº	Nome da Criança	Data de Nascimento	Data de Ingresso	Período
01	Abigael Roodkervens Denis Chéry	04/03/2017	11/02/2019	Integral
02	Aline de Souza Machado	02/03/2017	11/02/2019	Integral
03	Arthur Costa Vaz	19/08/2016	11/02/2019	Integral
04	Davi Wallace Raulino Teles	30/03/2017	11/02/2019	Integral
05	Darlan Brayan Lopes Gonçalves	13/07/2016	11/02/2019	Integral
06	Davy Alexandre Barbosa	27/05/2016	11/02/2019	Integral
07	Dyllan Yuri Cardoso	28/07/2016	11/02/2019	Integral
08	Gabriel Antônio Cirino Pereira	06/01/2017	11/02/2019	Integral
09	Lavinya Andrielli Francisco	02/07/2016	11/02/2019	Integral
10	Luciano Antônio dos Santos	12/08/2016	11/02/2019	Integral
11	Miguel Santana de Souza	09/04/2016	11/02/2019	Integral
12	Pedro Henrique Santos Ramos	29/01/2017	11/02/2019	Integral
13	Theylor Elias Simão de Camargo	04/08/2016	11/02/2019	Integral
14	Thyfone Emanuely da Silva Cardoso	15/12/2016	11/02/2019	Integral
15	Yan Eduardo de Jesus Costa	12/07/2016	11/02/2019	Integral



### Relação de Crianças do Grupo 4

Nº	Nome da Criança	Data de Nascimento	Data de Ingresso	Período
01	Claudio Enzo Rosa de Lima	14/01/2016	06/02/2017	Integral
02	Davi Cardoso de Jesus de Souza	31/03/2016	06/02/2017	Integral
03	Emanuela Barbosa da Silva	23/11/2015	06/02/2017	Integral
04	Everton Samuel Santos de Jesus	04/12/2015	12/02/2019	Integral
05	João Carlos Rosa Vigano	11/09/2015	06/02/2017	Integral
06	Lívia Raulino Barbosa	25/10/2015	06/02/2017	Integral
07	Lorena Nara Alves Cardoso	17/09/2015	06/02/2017	Integral
08	Lorenzo Carlos da Silva Barbosa	20/08/2015	06/02/2017	Integral
09	Manuella Chaves Nascimento	24/08/2015	03/07/2018	Integral
10	Máximo André Andrade Ferreira	21/08/2015	11/02/2019	Integral
11	Sophia dos Santos Cardoso	12/12/2015	11/02/2019	Integral
12	Vanderlei da Silva Neto	23/10/2015	06/02/2017	Integral
13	Wiliam Cardoso	11/09/2015	06/02/2017	Integral
14	Yasmim Luiza de Souza	21/10/2015	31/07/2017	Integral
15	Yasmin Cardoso Maia	27/11/2015	11/02/2019	Integral

### Relação de Crianças do Grupo 4-5

Nº	Nome da Criança	Data de Nascimento	Data de Ingresso	Período
01	Álice Santos Mendonça	03/01/2015	14/02/2019	Integral
02	Carlos Rigon Filho	28/05/2015	11/02/2019	Integral
03	Catarina Laura Guimarães Barbosa	14/05/2015	02/04/2018	Integral
04	Emanuella Carlos Sant'anna dos Santos	27/05/2015	11/02/2019	Integral
05	Gabriela de Lima Nascimento	20/03/2015	06/11/2018	Integral
06	Henzo Miguel de Souza da Silva	27/08/2015	14/02/2019	Integral
07	Isadora Barbosa da Silva	30/04/2015	15/02/2019	Integral
08	Isadora de gomes de Oliveira Ancelmo	03/08/2015	11/02/2019	Integral
09	Jean Pierre Walter Lourenço	22/02/2015	03/08/2015	Integral
10	João Luccas Silva de Jesus	06/11/2015	14/02/2019	Integral
11	Juliane da Rosa Montini	24/03/2015	13/02/2019	Integral
12	Larissa Cristini Barbosa	17/05/2015	19/06/2017	Integral
13	Leonidas Torquato Correa	12/05/2015	06/02/2017	Integral
14	Manuelly Rios de Paula	22/05/2015	06/02/2017	Integral
15	Samuel da Silva Souza	24/08/2015	11/02/2019	Integral
16	Sarah Vitória de Jesus Lacerda	26/06/2015	11/02/2019	Integral
17	Sophia da Costa	21/12/2015	25/02/2019	Integral
18	Wallison João da Silva	07/08/2015	11/02/2019	Integral
19	Yuri Garcia Cristóvão	16/12/2015	18/02/2019	Integral

ANEXO

Relação de Crianças do Grupo 5

Nº	Nome da Criança	Data de Nascimento	Data de Ingresso	Período
01	Alicia Cristina Fernandes de Souza	14/06/2014	02/05/2016	Integral
02	Ana Mikaelly Cardoso Santos	12/02/2015	12/06/2015	Integral
03	Ariane Natalia Munhoz Martins	31/12/2014	06/02/2017	Integral
04	Brayan Nascimento Ferraz	08/12/2014	03/03/2017	Integral
05	Bryan Millnitz	17/12/2014	11/06/2018	Integral
06	Cristopher Hillmann dos Santos	17/09/2014	09/02/2015	Integral
07	Dhara Cardoso de Sena	30/08/2014	09/02/2015	Integral
08	Eliezer Elizeu Simão Costa	30/01/2015	01/06/2015	Integral
09	Emily de Jesus Santana	21/04/2014	03/05/2018	Integral
10	Henry Lucca Cardoso	16/06/2014	25/02/2015	Integral
11	Kaio Natan Vieira Filho	24/07/2014	01/11/2018	Integral
12	Kayke Willian Cardoso	27/07/2014	05/02/2018	Integral
13	Kevenly Ferreira da Silva	02/04/2014	03/04/2018	Integral
14	Laura Costa Vaz	22/02/2015	06/02/2017	Integral
15	Maria Clara de Souza Rodrigues	10/09/2014	24/03/2015	Integral
16	Maria Isabela Cardoso Jesus de Souza	21/01/2015	06/02/2016	Integral
17	Maria Julia Disner de Souza	17/06/2014	29/02/2016	Integral
18	Maria Rafaela de Souza Rodrigues	10/09/2014	01/06/2015	Integral
19	Nayanne Venancio Fermiano	10/03/2015	06/02/2017	Integral
20	Rafael dos Santos de Oliveira	05/02/2015	06/02/2017	Integral
21	Thaynara Kamily da Silva Soares	09/01/2015	18/05/2018	Integral
22	Wesley Bernardo Beppler	05/01/2015	06/02/2017	Integral
23	Wesley David Cardoso Vitorio	04/07/2014	09/02/2015	Integral

## Extrato por período

Cliente: SOCIEDADE DIVINA PROVIDENCIA

Conta: 1877 / 003 / 00005500-6

Data: 01/04/2019 - 14:45

Mês: Março/2019

Período: 1 - 31

### Extrato

Data Mov.	Nr. Doc.	Histórico	Valor	Saldo
	000000	SALDO ANTERIOR	0,00	43.895,07 C
28/02/2019	323622	FOL PAGTO	31.119,52 D	12.775,55 C
01/03/2019	557260	PAG BOLETO	1.060,28 D	11.715,27 C
01/03/2019	558393	PAG BOLETO	1.000,00 D	10.715,27 C
06/03/2019	323622	TAR FOL PG	30,96 D	10.684,31 C
07/03/2019	097892	DOC ELET E	660,00 D	10.024,31 C
07/03/2019	594586	PAG BOLETO	606,07 D	9.418,24 C
07/03/2019	595509	PAG BOLETO	948,78 D	8.469,46 C
07/03/2019	209353	TEV MESM T	2.831,37 D	5.638,09 C
07/03/2019	097892	TAR DOC IN	9,50 D	5.628,59 C
07/03/2019	000140	TR TEV IBC	1,00 D	5.627,59 C
08/03/2019	140737	PREFEITURA	44.200,00 C	<i>da parc.</i> 49.827,59 C
11/03/2019	221736	CRED TEV	200,00 C	50.027,59 C
11/03/2019	871350	PAG GPS	3.126,73 D	46.900,86 C
11/03/2019	876669	PAG BOLETO	1.602,06 D	45.298,80 C
11/03/2019	308484	ENVIO TEV	736,64 D	44.562,16 C
11/03/2019	000140	TR TEV IBC	1,00 D	44.561,16 C
25/03/2019	000000	MANUT CTA	42,00 D	44.519,16 C
28/03/2019	260272	PAG BOLETO	394,70 D ✓	44.124,46 C
28/03/2019	261254	PAG BOLETO	536,40 D	43.588,06 C
28/03/2019	323622	FOL PAGTO	32.269,61 D	11.318,45 C
29/03/2019	054930	DOC ELET E	500,00 D	10.818,45 C
29/03/2019	332241	PAG BOLETO	686,53 D ✓	10.131,92 C
29/03/2019	332688	PAG BOLETO	682,29 D ✓	9.449,63 C
29/03/2019	531859	PAG BOLETO	1.078,12 D ✓	8.371,51 C
29/03/2019	054930	TAR DOC IN	9,50 D	8.362,01 C

SAC CAIXA: 0800 726 0101

Pessoas com deficiência auditiva: 0800 726 2492

Ouvidoria: 0800 725 7474

*AT*

## Extrato por período

Cliente: SOCIEDADE DIVINA PROVIDENCIA

Conta: 1877 / 003 / 00005500-6

Data: 04/04/2019 - 17:01

Mês: Abril/2019

Período: 1 - 4

### Extrato

Data Mov.	Nr. Doc.	Histórico	Valor	Saldo
	000000	SALDO ANTERIOR	0,00	11.318,45 C
29/03/2019	054930	DOC ELET E	500,00 D	10.818,45 C
29/03/2019	332241	PAG BOLETO	686,53 D	10.131,92 C
29/03/2019	332688	PAG BOLETO	682,29 D	9.449,63 C
29/03/2019	531859	PAG BOLETO	1.078,12 D	8.371,51 C
29/03/2019	054930	TAR DOC IN	9,50 D	8.362,01 C
02/04/2019	507711	PAG BOLETO	1.620,01 D ✓	6.742,00 C
02/04/2019	323622	TAR FOL PG	21,96 D	6.720,04 C

### Lançamentos do Dia

Data Mov.	Nr. Doc.	Histórico	Valor	Saldo
04/04/2019	041641	TEV MESM T	3.142,41 D	3.577,63 C
04/04/2019	041652	PAG GPS	3.271,45 D	306,18 C
04/04/2019	041700	DOC ELET E	38,35 D ✓	267,83 C
04/04/2019	041700	TAR DOC IN	9,50 D	258,33 C

devolução  
a PUF  
ref. alimento

SAC CAIXA: 0800 726 0101  
Pessoas com deficiência auditiva: 0800 726 2492  
Ouvidoria: 0800 725 7474  
Help Desk CAIXA: 0800 726 0104

## Comprovante de Pagamento de Boletto

Via Internet Banking CAIXA

<b>Banco Recebedor:</b>	CAIXA ECONÔMICA FEDERAL
<b>Pagador Final / Efetivo</b>	
<b>CPF/CNPJ:</b>	83.883.306/0005-94
<b>Nome:</b>	SOCIEDADE DIVINA PROVIDENCIA
<b>Conta de débito:</b>	1877 / 003 / 00005500-6

<b>Representação numérica do código de barras:</b>	23792.65701 20276.182308 83000.111407 3 78500000039470
<b>Instituição Emissora - Nome do Banco:</b>	BANCO BRADESCO S/A
<b>Código do Banco:</b>	237
<b>Código do ISPB:</b>	60746948
<b>Beneficiário original / Cedente</b>	
<b>Nome Fantasia:</b>	DISTRIBUIDORA TIROL
<b>Nome/Razão Social:</b>	DISTRIBUIDORA TIROL
<b>CPF/CNPJ:</b>	16.665.504/0001-60
<b>Pagador Sacado</b>	
<b>Nome/Razão Social:</b>	SOCIEDADE DIVINA PROVIDENCIA
<b>CPF/CNPJ:</b>	83.883.306/0005-94
<b>Pagador Final - Correntista</b>	
<b>Nome/Razão Social:</b>	SOCIEDADE DIVINA PROVIDENCIA
<b>CPF/CNPJ:</b>	83.883.306/0005-94

<b>Data do Vencimento:</b>	05/04/2019
<b>Data de Efetivação / Agendamento:</b>	28/03/2019
<b>Valor Nominal do Boletto:</b>	394,70
<b>Juros (R\$):</b>	0,00
<b>IOF (R\$):</b>	0,00
<b>Multa (R\$):</b>	0,00
<b>Desconto (R\$):</b>	0,00
<b>Abatimento (R\$):</b>	0,00
<b>Valor Calculado (R\$):</b>	394,70
<b>Valor Pago (R\$):</b>	394,70
<b>Identificação do Pagamento:</b>	NFE223189 MENEGAZ E BORGE

**Data/hora da operação:** 28/03/2019 14:01:39

**Código da operação:** 87260272

**Chave de segurança:** AV8JJN966F37KJ0X

Operação realizada com sucesso conforme as informações fornecidas pelo cliente.

SAC CAIXA: 0800 726 0101  
Pessoas com deficiência auditiva: 0800 726 2492  
Ouvidoria: 0800 725 7474  
Help Desk CAIXA: 0800 726 0104

RECEBEMOS DE MENEGAZ & BOGER ALIMENTOS EIRELI OS PRODUTOS CONSTANTES DA  
NOTA FISCAL INDICADA AO LADO

NF-e  
Nº. 000.223.189  
SÉRIE: 1

DATA DE RECEBIMENTO IDENTIFICAÇÃO E ASSINATURA DO RECEBEDOR  
34953567 SOCIEDADE DIVINA PROVIDENCIA  
83.883.306/0005-94 Emissão: 22/03/2019  
Vend:119 Cond:14 DIAS Total:394.70

IDENTIFICAÇÃO DO EMITENTE  
**MENEGAZ & BOGER ALIMENTOS EIRELI**

**DANFE**

DOCUMENTO AUXILIAR DA  
NOTA FISCAL ELETRÔNICA



CECILIA M J AZEVEDO, 1550  
MORRO DA BINA CEP: 88160450  
BIGUAÇU - SC  
TEL: (48)3263-4993

**M&B ALIMENTOS** nfe.menegazboger@gmail.com

0 - ENTRADA  
1 - SAÍDA  
Nº. 000.223.189  
SÉRIE 1  
FOLHA 1/1

CHAVE DE ACESSO  
4219 0316 6655 0400 0160 5500 1000 2231 8911 8684 5464

Consulta de autenticidade no portal nacional da NF-e  
www.nfe.fazenda.gov.br/portal ou no site da Sefaz Autorizadora

PROTOCOLO DE AUTORIZAÇÃO DE USO  
342190041541101 22/03/2019 17:43:19

NATUREZA DA OPERAÇÃO  
VENDA

INSCRIÇÃO ESTADUAL  
256798834

INSCRIÇÃO ESTADUAL DO SUBST. TRIBUTÁRIO

CNPJ  
16.665.504/0001-60

DESTINATÁRIO/REMETENTE

NOME/RAZÃO SOCIAL

SOCIEDADE DIVINA PROVIDENCIA

CNPJ/CPF

83.883.306/0005-94

DATA DA EMISSÃO

22/03/2019

ENDEREÇO

RUA GENERAL VIEIRA DA ROSA, 962

BAIRRO/DISTRITO

CENTRO

CEP

88020420

DATA DA SAÍDA/ENTRADA

22/03/2019

MUNICÍPIO

FLORIANOPOLIS

FONE/FAX

4832255347

UF

SC

INSCRIÇÃO ESTADUAL

HORA DA SAÍDA

17:42:20

FATURA

NÚMERO

001

VENCIMENTO

05/04/2019

VALOR

394.70

NÚMERO

VENCIMENTO

VALOR

NÚMERO

VENCIMENTO

VALOR

NÚMERO

VENCIMENTO

VALOR

CÁLCULO DO IMPOSTO

BASE DE CÁLCULO DO ICMS

394.70

VALOR DO ICMS

56.13

BASE DE CÁLCULO DO ICMS ST

0.00

VALOR DO ICMS SUBSTITUIÇÃO

0.00

VALOR TOTAL DOS PRODUTOS

394.70

VALOR DO FRETE

0.00

VALOR DO SEGURO

0.00

DESCONTO

0.00

OUTRAS DESPESAS

0.00

VALOR DO IPI

0.00

VALOR TOTAL DA NOTA

394.70

TRANSPORTADOR/VOLUMES TRANSPORTADOS

NOME/RAZÃO SOCIAL

O MESMO

FRETE P/CONTEA

EMITENTE

0

PLACA DO VEÍCULO

UF

CNPJ/CPF

16.665.504/0001-60

RNTC DO VEÍCULO

ENDEREÇO

MUNICÍPIO

TIJUCAS

UF

SC

INSCRIÇÃO ESTADUAL

256798834

QUANTIDADE

100

ESPÉCIE

VOLUMES

MARCA

NÚMERO

PESO BRUTO

70.360

PESO LÍQUIDO

64.960

DADOS DO PRODUTO / SERVIÇO

CÓDIGO	DESCRIÇÃO DO PRODUTO/SERVIÇO	NCM/SH	CST	CFOP	UNID.	QTDE	UNITARIO	DESCONTO	TOTAL	BC. ICMS	V. ICMS	V. ST	ALIQ. ICMS
1000048	BEBIDA LACTEA 900GR COCO TIROL	22029900	000	5102	UN	24.000	2.700	0.00	64.80	64.80	11.02	0.00	17%
1000125	BEBIDA LACTEA 900GR FRUTAS E CEREAIS TIROL	22029900	000	5102	UN	24.000	2.700	0.00	64.80	64.80	11.02	0.00	17%
1000043	BEBIDA LACTEA 900GR MORANGO TIROL	22029900	000	5102	UN	12.000	2.700	0.00	32.40	32.40	5.51	0.00	17%
1000052	MANTEIGA 200GR EXTRA COM SAL TIROL	04051000	000	5102	UN	6.000	6.600	0.00	39.60	39.60	4.75	0.00	12%
1000054	NATA 300GR POTE TIROL	04015029	000	5102	UN	12.000	5.000	0.00	60.00	60.00	10.20	0.00	17%
1000144	QUEIJO MUSSARELA 400GR FATIADO ATM	04061010	000	5102	UN	10.000	8.990	0.00	89.90	89.90	6.29	0.00	7%
1000099	REQUEIJAO 180GR CREMOSO COPO PLASTICO	04061090	000	5102	UN	12.000	3.600	0.00	43.20	43.20	7.34	0.00	17%

CÁLCULO DO ISSQN

INSCRIÇÃO MUNICIPAL

VALOR TOTAL DOS SERVIÇOS

BASE DE CÁLCULO DO ISSQN

VALOR DO ISSQN

DADOS ADICIONAIS

CLIENTE	INFORMAÇÕES COMPLEMENTARES
34953567	VALOR APROXIMADO DOS TRIBUTOS R\$ 9.77(2.48%) FONTE: IBPT
VENDEDOR	MOISES
119	ICMS. REDUCAO DA BASE DE CALCULO. ATACADISTAS E DISTRIBUIDORES
FORMA DE PAGAMENTO	RICMS/SC, ANEXO 2, ARTIGOS 90 E 91. TTD No 195000000303129
BOLETO	FANTASIA-CENTRO DE EDUCACAO INFANTIL NOSSA SRA DO MONT SERRA
CONDICÃO PAGAMENTO	
14 DIAS	
PEDIDO	
116503	
SOFTWARE EMISSOR	
Top ERP 3.0.4.1	
www.topsystem.com.br	



## Comprovante de Pagamento de Boletto

Via Internet Banking CAIXA

<b>Banco Receptor:</b>	CAIXA ECONÔMICA FEDERAL
<b>Pagador Final / Efetivo</b>	
<b>CPF/CNPJ:</b>	83.883.306/0005-94
<b>Nome:</b>	SOCIEDADE DIVINA PROVIDENCIA
<b>Conta de débito:</b>	1877 / 003 / 00005500-6

<b>Representação numérica do código de barras:</b>	34191.09206 41436.116549 62025.390006 8 78470000068653
<b>Instituição Emissora - Nome do Banco:</b>	ITAU UNIBANCO S.A.
<b>Código do Banco:</b>	341
<b>Código do ISPB:</b>	60701190
<b>Beneficiário original / Cedente</b>	
<b>Nome Fantasia:</b>	S O S ALIMENTOS E TRANSP LTDA
<b>Nome/Razão Social:</b>	S O S ALIMENTOS E TRANSP LTDA
<b>CPF/CNPJ:</b>	05.037.980/0001-10
<b>Pagador Sacado</b>	
<b>Nome/Razão Social:</b>	SOCIEDADE DIVINA PROVIDENCIA
<b>CPF/CNPJ:</b>	83.883.306/0005-94
<b>Pagador Final - Correntista</b>	
<b>Nome/Razão Social:</b>	SOCIEDADE DIVINA PROVIDENCIA
<b>CPF/CNPJ:</b>	83.883.306/0005-94

<b>Data do Vencimento:</b>	02/04/2019
<b>Data de Efetivação / Agendamento:</b>	29/03/2019
<b>Valor Nominal do Boletto:</b>	686,53
<b>Juros (R\$):</b>	0,00
<b>IOF (R\$):</b>	0,00
<b>Multa (R\$):</b>	0,00
<b>Desconto (R\$):</b>	0,00
<b>Abatimento (R\$):</b>	0,00
<b>Valor Calculado (R\$):</b>	686,53
<b>Valor Pago (R\$):</b>	686,53
<b>Identificação do Pagamento:</b>	NFE1789173 SOS DISTR

<b>Data/hora da operação:</b>	29/03/2019 13:57:09
-------------------------------	---------------------

<b>Código da operação:</b>	88332241
<b>Chave de segurança:</b>	AEECZWSM02M5USXC

Operação realizada com sucesso conforme as informações fornecidas pelo cliente.

SAC CAIXA: 0800 726 0101  
Pessoas com deficiência auditiva: 0800 726 2492  
Ouvidoria: 0800 725 7474  
Help Desk CAIXA: 0800 726 0104



**DISTRIBUIDORA DE ALIMENTOS LTDA**

CONEGO RODOLFO MACHADO, 999  
rio caveiras - 88161-740  
Biguacu - SC  
(48) 3246-7794

**DANFE**  
Documento Auxiliar da Nota Fiscal Eletrônica  
0 - ENTRADA 1  
1 - SAÍDA 1  
N° 001789173  
SERIE 2  
FOLHA 1 de 1



Chave de acesso da NF-e  
4219 0305 0379 8000 0110 5500 2001 7891 7310 2041 4367  
Consulta de autenticidade no portal nacional da NF-e www.nfe.fazenda.gov.br/portal ou no site da Sefaz Autorizadora

NATUREZA DA OPERAÇÃO  
Venda de mercadoria adquirida ou recebida de terceiros  
PROTÓCOLO DE AUTORIZAÇÃO DE USO  
342190043327017 26/03/2019 23:39:07  
INSCRIÇÃO ESTADUAL 254431267 INSCRIÇÃO ESTADUAL DO SUBST. TRIBUTÁRIO CNPJ 05.037.980/0001-10

DESTINATÁRIO/REMETENTE  
NOME/RAZÃO SOCIAL SOCIEDADE DIVINA PROVIDENCIA CNPJ/CPF 83.883.306/0005-94  
ENDEREÇO General Vieira da Rosa, 102 BAIRRO/DISTRITO Centro CEP 88020-420  
MUNICÍPIO Florianópolis FONE/FAX (48) 3212-4363 UF SC INSCRIÇÃO ESTADUAL

DATA E HORA DA EMISSÃO 26/03/2019 23:03:02  
DATA DE SAÍDA/ENTRADA 26/03/2019  
HORA DE SAÍDA 23:03:02

FATURA  
Duplicata Vencimento Valor Duplicata Vencimento Valor Duplicata Vencimento Valor  
001 02/04/2019 686,53

CÁLCULO DO IMPOSTO  
BASE DE CÁLCULO DE ICMS 566,75 VALOR DO ICMS 48,06 BASE DE CÁLCULO DE ICMS ST 0,00 VALOR DO ICMS SUBSTITUIÇÃO 0,00 VALOR TOTAL DOS PRODUTOS 686,53  
VALOR DO FRETE 0,00 VALOR DO SEGURO 0,00 DESCONTO 0,00 OUTRAS DESPESAS ACESSÓRIAS 0,00 VALOR DO IPI 0,00 VALOR TOTAL DA NOTA 686,53

TRANSPORTADOR/VOLUMES TRANSPORTADOS  
RAZÃO SOCIAL MALES EDUARDO MERCURIO ODERDENG ME FRETE POR CONTA 0 - Contratação do Frete por conta do Remetente (CIF) CÓDIGO ANTT PLACA DO VEICULO UF SC CNPJ/CPF 08.408.666/0001-95  
ENDEREÇO Anta nio Schroeder, 100 MUNICÍPIO Sao Jose INSCRIÇÃO ESTADUAL 255.286.040  
QUANTIDADE ESPECIE MARCA NUMERAÇÃO PESO BRUTO PESO LÍQUIDO 56,000

**DADOS DOS PRODUTOS/SERVIÇOS**

CÓDIGO PRODUTO	DESCRIÇÃO DO PRODUTO	LOTE	PMC	NCM	CST	CFOP	UNID	QTD	VALOR UNITÁRIO	VALOR TOTAL	BC. ICMS	VLR. ICMS	#ICMS
10295	FILE DE PANGA PREMIUM S/GORD 200UP			03046290	200	5102	KG	20,000	19,9544	399,09	399,09	27,94	7,00
12415	COXA E SOB S/O C/PELE ALM DIPLOMATA 18KG			02071400	020	5102	KG	36,000	7,9844	287,44	167,66	20,12	12,00

**DADOS ADICIONAIS**

INFORMAÇÕES COMPLEMENTARES  
Pedido nr.2041436 Cliente:66378-SOCIEDADE D. P. (CRECHE) Contato:CRISTIANO Fone:48321 24363Hora Entrega:08:00 as 11:00 ou 00:00 as 00:00 Vendedor:MARCOS GENTIL-Favor entre gar na creche do colegio Bom Jesus. Muito obrigado.  
Valor do ICMS de desoneração: 0.00  
RESERVADO AO FISCO



## Comprovante de Pagamento de Bolet

Via Internet Banking CAIXA

<b>Banco Receptor:</b>	CAIXA ECONÔMICA FEDERAL
<b>Pagador Final / Efetivo</b>	
<b>CPF/CNPJ:</b>	83.883.306/0005-94
<b>Nome:</b>	SOCIEDADE DIVINA PROVIDENCIA
<b>Conta de débito:</b>	1877 / 003 / 00005500-6

<b>Representação numérica do código de barras:</b>	34191.09008 04066.657448 41836.310007 6 78540000068229
<b>Instituição Emissora - Nome do Banco:</b>	ITAU UNIBANCO S.A.
<b>Código do Banco:</b>	341
<b>Código do ISPB:</b>	60701190
<b>Beneficiário original / Cedente</b>	
<b>Nome Fantasia:</b>	COMERCIAL DE CARNES SILVA LTDA
<b>Nome/Razão Social:</b>	COMERCIAL DE CARNES SILVA LTDA
<b>CPF/CNPJ:</b>	06.067.931/0001-93
<b>Pagador Sacado</b>	
<b>Nome/Razão Social:</b>	SOCIEDADE DIVINA PRODIVENCIA
<b>CPF/CNPJ:</b>	83.883.306/0005-94
<b>Pagador Final - Correntista</b>	
<b>Nome/Razão Social:</b>	SOCIEDADE DIVINA PROVIDENCIA
<b>CPF/CNPJ:</b>	83.883.306/0005-94

<b>Data do Vencimento:</b>	09/04/2019
<b>Data de Efetivação / Agendamento:</b>	29/03/2019
<b>Valor Nominal do Bolet:</b>	682,29
<b>Juros (R\$):</b>	0,00
<b>IOF (R\$):</b>	0,00
<b>Multa (R\$):</b>	0,00
<b>Desconto (R\$):</b>	0,00
<b>Abatimento (R\$):</b>	0,00
<b>Valor Calculado (R\$):</b>	682,29
<b>Valor Pago (R\$):</b>	682,29
<b>Identificação do Pagamento:</b>	NFE 527681 COML CARNES SI

<b>Data/hora da operação:</b>	29/03/2019 13:57:35
-------------------------------	---------------------

<b>Código da operação:</b>	88332688
<b>Chave de segurança:</b>	55806KF5HL2H46HU

Operação realizada com sucesso conforme as informações fornecidas pelo cliente.

SAC CAIXA: 0800 726 0101  
Pessoas com deficiência auditiva: 0800 726 2492  
Ouvidoria: 0800 725 7474  
Help Desk CAIXA: 0800 726 0104



**COMERCIAL DE CARNES SILVA**  
 COMERCIAL DE CARNES SILVA LTDA  
 RUA: NOSSA SENHORA DE FATIMA, 255 - ARIRIU  
 CEP 88130-000 - PALHOÇA \ SC  
 Fone (48)3342-0551  
 ccs@carnesilva.com.br

**DANFE**  
 DOCUMENTO AUXILIAR DA  
 NOTA FISCAL  
**Nr 527681**  
 Série 1  
 0-Entrada  
 1-Saída **1**  
 Página 1 de 1

**CONTROLE DO FISCO**

CHAVE DE ACESSO  
 4219 0306 0679 3100 0193 5500 1000 5276 8118 0150 1427

Consulta de autenticidade no portal nacional da NF-e  
 www.nfe.fazenda.gov.br/portal ou no site da Sefaz Autorizadora

PROTOCOLO DE AUTORIZAÇÃO DE USO  
 342190043180998 26/03/2019 17:15:43

NATUREZA DA OPERAÇÃO  
**VENDA DE MERCADORIAS**

CNPJ: **06.067.931/0001-93** INSCRIÇÃO ESTADUAL DO SUBSTITUTO TRIBUTÁRIO: [ ] INSCRIÇÃO ESTADUAL: **254700853**

**DESTINATÁRIO/REMETENTE**  
 NOME / RAZÃO SOCIAL: **SOCIEDADE DIVINA PROVIDENCIA (6580)** CNPJ / CPF: **83.883.306/0005-94** DATA DA EMISSÃO: **26/03/2019**  
 ENDEREÇO: **RUA GENERAL ROSINHA, 962** BAIRRO / DISTRITO: **CENTRO** CEP: **88020-420** DATA SAÍDA / ENTRADA: **26/03/2019**  
 MUNICÍPIO: **FLORIANOPOLIS** FONE / FAX: **(48)3212-4800** UF: **SC** INSCRIÇÃO ESTADUAL: [ ] HORA DA SAÍDA: **17:10:04**

FATURA	NÚMERO	VENCIMENTO	VALOR	NÚMERO	VENCIMENTO	VALOR	NÚMERO	VENCIMENTO	VALOR
	1/1	09/04/2019	682,29						

**CÁLCULO DO IMPOSTO**

BASE DE CÁLCULO DO ICMS	VALOR DO ICMS	BASE DE CÁLCULO DO ICMS ST	VALOR DO ICMS ST	VALOR TOTAL DOS PRODUTOS
397,98	47,75	0,00	0,00	682,29

VALOR DO FRETE	VALOR DO SEGURO	OUTRAS DESPESAS ACESSÓRIAS	VALOR DO IPI	DESCONTO	VALOR TOTAL DA NOTA
0,00	0,00	0,00	0,00	0,00	682,29

**TRANSPORTADOR / VOLUMES TRANSPORTADOS**  
 NOME / RAZÃO SOCIAL: [ ] FRETE POR CONTA: **0 - Emitente** Cód ANT: [ ] PLACA DO VEÍCULO: [ ] UF: [ ] CNPJ / CPF: [ ]  
 ENDEREÇO: [ ] MUNICÍPIO: [ ] UF: [ ] INSCRIÇÃO ESTADUAL: [ ]  
 QUANTIDADE: **36** ESPÉCIE: [ ] MARCA: [ ] NÚMERO: [ ] PESO BRUTO: **36,1** PESO LÍQUIDO: **36,1**

**DADOS DOS PRODUTOS/SERVIÇOS**

CÓDIGO	DESCRIÇÃO DOS PRODUTOS / SERVIÇOS	NCM	CFOP	CST	UND	QUANTIDADE	VLR UNITÁRIO	VALOR TOTAL	BASE CALC ICMS	VALOR ICMS	VALOR IPI	ALIQ ICMS	ALIQ IPI
135	PATINHO EM CUBO CONGELADO BOVINO <b>41013</b>	02023000	5102	020	KGS	18	18,90	340,20	198,44	23,81	0,00	12	0,0
138	PATINHO MOIDO CONGELADO BOVINO <b>37049</b>	02023000	5102	020	KGS	18,1	18,90	342,09	199,54	23,94	0,00	12	0,0

*nº 048*

Atesto que serviços foram prestados e/ou os materiais foram recebidos.

Em 29/03/2019

*Maria Maria de Jesus*  
 Diretora  
 RG 7.064.319  
 CPF: 965.711.446-77

**DADOS ADICIONAIS**  
 MD-5: 9bffa3e13683610e93d7af0f1996dfd2  
 Base de cálculo ICMS reduzida em: 41,67% produtos da cesta básica cfe RICMS-SC/01 - Anexo 2 - Art. 11 e Art 12 - B (carnes bovinas)  
 Trib aprox R\$: 28,66(Fed) R\$: 81,87(Est) R\$: 0,00(Mun) Fonte: IBPT-ca7g3j

RESERVADO AO FISCO



### Comprovante de Pagamento de Boletto

Via Internet Banking CAIXA

<b>Banco Receptor:</b>	CAIXA ECONÔMICA FEDERAL
<b>Pagador Final / Efetivo</b>	
<b>CPF/CNPJ:</b>	83.883.306/0005-94
<b>Nome:</b>	SOCIEDADE DIVINA PROVIDENCIA
<b>Conta de débito:</b>	1877 / 003 / 00005500-6

<b>Representação numérica do código de barras:</b>	23790.36904 91390.870227 17004.426007 6 78490000107812
<b>Instituição Emissora - Nome do Banco:</b>	BANCO BRADESCO S/A
<b>Código do Banco:</b>	237
<b>Código do ISPB:</b>	60746948
<b>Beneficiário original / Cedente</b>	
<b>Nome Fantasia:</b>	HORTIFRUTI CUNHA
<b>Nome/Razão Social:</b>	HORTIFRUTI CUNHA
<b>CPF/CNPJ:</b>	02.656.119/0001-42
<b>Pagador Sacado</b>	
<b>Nome/Razão Social:</b>	SOCIEDADE DIVINA PROVIDENCIA
<b>CPF/CNPJ:</b>	83.883.306/0005-94
<b>Pagador Final - Correntista</b>	
<b>Nome/Razão Social:</b>	SOCIEDADE DIVINA PROVIDENCIA
<b>CPF/CNPJ:</b>	83.883.306/0005-94

<b>Data do Vencimento:</b>	04/04/2019
<b>Data de Efetivação / Agendamento:</b>	29/03/2019
<b>Valor Nominal do Boletto:</b>	1.078,12
<b>Juros (R\$):</b>	0,00
<b>IOF (R\$):</b>	0,00
<b>Multa (R\$):</b>	0,00
<b>Desconto (R\$):</b>	0,00
<b>Abatimento (R\$):</b>	0,00
<b>Valor Calculado (R\$):</b>	1.078,12
<b>Valor Pago (R\$):</b>	1.078,12
<b>Identificação do Pagamento:</b>	NFE 13720 HORTIFRUTI CUNH

<b>Data/hora da operação:</b>	29/03/2019 16:55:19
-------------------------------	---------------------

<b>Código da operação:</b>	88531859
<b>Chave de segurança:</b>	5CPXYWEQGV2AEKXQ

Operação realizada com sucesso conforme as informações fornecidas pelo cliente.

SAC CAIXA: 0800 726 0101  
 Pessoas com deficiência auditiva: 0800 726 2492  
 Ouvidoria: 0800 725 7474  
 Help Desk CAIXA: 0800 726 0104

RECEBEMOS DE HORTIFRUTI CUNHA LTDA ME OS PRODUTOS / SERVIÇOS CONSTANTES DA NOTA FISCAL INDICADO AO LADO EMISSÃO: 28/03/2019 - DEST./REM.: SOCIEDADE DIVINA PROVIDENCIA - VALOR TOTAL: R\$ 1.078,12		NF-e Nº 000013720 SÉRIE 001
DATA DE RECEBIMENTO	IDENTIFICAÇÃO E ASSINATURA DO RECEBEDOR	

IDENTIFICAÇÃO DO EMITENTE <b>HORTIFRUTI CUNHA LTDA ME</b>  ROD BR 101, KM 205, S/N CEASA BOX 115B - BARREIROS - CEP:88117-000 - SAO JOSE - SC TEL: (48)9921-4786	<b>DANFE</b> DOCUMENTO AUXILIAR DA NOTA FISCAL ELETRÔNICA 0 - ENTRADA 1 - SAÍDA <b>1</b> Nº 000013720 FL. 1 / 1 SÉRIE 001	
		CHAVE DE ACESSO 4219 0302 6561 1900 0142 5500 1000 0137 2010 0013 7206  Consulta de autenticidade no portal nacional da NF-e www.nfe.fazenda.gov.br/portal ou no site da Sefaz Autorizadora
NATUREZA DE OPERAÇÃO <b>VENDA</b>	PROTOCOLO DE AUTORIZAÇÃO DE USO 342190044592927 28/03/2019 16:14:19	
INSCRIÇÃO ESTADUAL <b>253761832</b>	INSCRIÇÃO ESTADUAL DO SUBST. TRIB.	CNPJ <b>02.656.119/0001-42</b>

DESTINATÁRIO / REMETENTE		CNPJ / CPF	DATA DA EMISSÃO
NOME / RAZÃO SOCIAL <b>SOCIEDADE DIVINA PROVIDENCIA</b>		<b>83.883.306/0005-94</b>	<b>28/03/2019</b>
ENDEREÇO <b>R GENERAL VIEIRA DA ROSA, 962</b>		BAIRRO / DISTRITO <b>CENTRO</b>	CEP <b>88020-420</b>
MUNICÍPIO <b>FLORIANOPOLIS</b>		UF <b>SC</b>	DATA SAÍDA / ENTRADA <b>28/03/2019</b>
FONE / FAX		INSCRIÇÃO ESTADUAL	HORA DA SAÍDA <b>16:14:11</b>

DUPLICATAS											
Nº DUPLICATA	VENC.	VALOR	Nº DUPLICATA	VENC.	VALOR	Nº DUPLICATA	VENC.	VALOR	Nº DUPLICATA	VENC.	VALOR
001	27/04/2019	1.078,12									

CÁLCULO DO IMPOSTO					
BASE DE CÁLCULO DO ICMS	VALOR DO ICMS	BASE CÁLC. ICMS SUBST.	VALOR DO ICMS SUBST.	VALOR APROX. DOS TRIBUTOS	VALOR TOTAL DOS PRODUTOS
0,00	0,00	0,00	0,00	183,37	1.078,12
VALOR DO FRETE	VALOR DO SEGURO	DESCONTO	OUTRAS DESP. ACESS.	VALOR DO IPI	VALOR TOTAL DA NOTA
0,00	0,00	0,00	0,00	0,00	1.078,12

TRANSPORTADOR / VOLUMES TRANSPORTADOS		RAZÃO SOCIAL	FRETE POR CONTA	CÓDIGO ANTT	PLACA DO VEÍCULO	UF	CNPJ / CPF
ENDEREÇO		9 - SEM FRETE					
QUANTIDADE		ESPECIE	MARCA	NUMERAÇÃO	PESO BRUTO	PESO LÍQUIDO	

DADOS DO PRODUTO / SERVIÇOS														
CÓDIGO DO PROD. / SERV.	DESCRIÇÃO DO PRODUTO / SERVIÇO	NCM / SH	CSOSN	CFOP	UNID.	QUANT.	VALOR UNITÁRIO	VALOR DESCONTO	VALOR LÍQUIDO	BASE CÁLC. ICMS	VALOR ICMS	VALOR I.P.I.	ALÍQUOTAS ICMS	IPI
72	ALHO	07032090	0400	5102	KG	2,0000	16,8000	0,00	33,60	0,00	0,00	0,00	0,00	0,00
4	ABOBRINHA VERDE - 16KG	07099300	0400	5102	CX	0,5000	27,0000	0,00	13,50	0,00	0,00	0,00	0,00	0,00
45	BANANA BRANCA	08039000	0400	5102	CX	1,5000	60,0000	0,00	90,00	0,00	0,00	0,00	0,00	0,00
51	BATATA INGLESA	07101000	0400	5102	SC	0,5000	160,0000	0,00	80,00	0,00	0,00	0,00	0,00	0,00
15	BETERRABA - 20KG	07069000	0400	5102	CX	1,0000	57,8700	0,00	57,87	0,00	0,00	0,00	0,00	0,00
14	BERINJELA - 11KG	07093000	0400	5102	CX	0,5000	10,0000	0,00	5,00	0,00	0,00	0,00	0,00	0,00
20	CENOURA - 20KG	07061000	0400	5102	CX	1,0000	58,4300	0,00	58,43	0,00	0,00	0,00	0,00	0,00
	CHUCHU - 20KG	07099990	0400	5102	CX	0,5000	18,0000	0,00	9,00	0,00	0,00	0,00	0,00	0,00
	COUVE FLOR	07041000	0400	5102	UN	4,0000	3,7500	0,00	15,00	0,00	0,00	0,00	0,00	0,00
46	LARANJA PERA	08051000	0400	5102	CX	1,5000	53,3300	0,00	80,00	0,00	0,00	0,00	0,00	0,00
53	MACA GALA	08081000	0400	5102	CX	1,0000	125,0500	0,00	125,05	0,00	0,00	0,00	0,00	0,00
28	MILHO VERDE - BANDEJA	10059000	0400	5102	UN	3,0000	5,5000	0,00	16,50	0,00	0,00	0,00	0,00	0,00
52	OVO DE GALINHA	04072900	0400	5102	CX	0,5000	334,0000	0,00	167,00	0,00	0,00	0,00	0,00	0,00
31	PEPINO JAPONES - 20KG	07070000	0400	5102	CX	0,5000	80,0000	0,00	40,00	0,00	0,00	0,00	0,00	0,00
1	REPOLHO	07049000	0400	5102	UN	2,0000	4,5000	0,00	9,00	0,00	0,00	0,00	0,00	0,00
2	TOMATE - 20KG	07020000	0400	5102	CX	1,0000	85,0500	0,00	85,05	0,00	0,00	0,00	0,00	0,00
44	VAGEM - 10KG	07082000	0400	5102	SC	1,0000	60,0000	0,00	60,00	0,00	0,00	0,00	0,00	0,00
55	SALSINHA	07109000	0400	5102	UN	1,0000	0,1200	0,00	0,12	0,00	0,00	0,00	0,00	0,00
94	CEBOLETI	07109000	0400	5102	UN	100,0000	1,3300	0,00	133,00	0,00	0,00	0,00	0,00	0,00

DADOS ADICIONAIS	
INFORMAÇÕES COMPLEMENTARES MD5: 954E9F55326E14E52B15CA19678A5ABF DOCUMENTO EMITIDO POR OPTANTE DO SIMPLES NACIONAL	RESERVADO AO FISCO

## Comprovante de Pagamento de Boletto

Via Internet Banking CAIXA

<b>Banco Recebedor:</b>	CAIXA ECONÔMICA FEDERAL
<b>Pagador Final / Efetivo</b>	
<b>CPF/CNPJ:</b>	83.883.306/0005-94
<b>Nome:</b>	SOCIEDADE DIVINA PROVIDENCIA
<b>Conta de débito:</b>	1877 / 003 / 00005500-6

<b>Representação numérica do código de barras:</b>	00190.00009 02423.142005 00328.606173 5 78570000162001
<b>Instituição Emissora - Nome do Banco:</b>	BANCO DO BRASIL S/A
<b>Código do Banco:</b>	001
<b>Beneficiário original / Cedente</b>	
<b>Nome Fantasia:</b>	TAF DISTRIBUIDORA LTDA
<b>Nome/Razão Social:</b>	TAF DISTRIBUIDORA LTDA
<b>CPF/CNPJ:</b>	83.017.350/0001-98
<b>Beneficiário Final</b>	
<b>Nome/Razão Social:</b>	TAF DISTRIBUIDORA LTDA
<b>CPF/CNPJ:</b>	83.017.350/0001-98
<b>Pagador Sacado</b>	
<b>Nome/Razão Social:</b>	SOCIEDADE DIVINA PROVIDENCIA
<b>CPF/CNPJ:</b>	83.883.306/0005-94
<b>Pagador Final - Correntista</b>	
<b>Nome/Razão Social:</b>	SOCIEDADE DIVINA PROVIDENCIA
<b>CPF/CNPJ:</b>	83.883.306/0005-94

<b>Data do Vencimento:</b>	12/04/2019
<b>Data de Efetivação / Agendamento:</b>	02/04/2019
<b>Valor Nominal do Boletto:</b>	1.620,01
<b>Juros (R\$):</b>	0,00
<b>IOF (R\$):</b>	0,00
<b>Multa (R\$):</b>	0,00
<b>Desconto (R\$):</b>	0,00
<b>Abatimento (R\$):</b>	0,00
<b>Valor Calculado (R\$):</b>	1.620,01
<b>Valor Pago (R\$):</b>	1.620,01
<b>Identificação do Pagamento:</b>	NFE 1660221 TAF DISTR

<b>Data/hora da operação:</b>	02/04/2019 15:33:44
-------------------------------	---------------------

<b>Código da operação:</b>	92507711
<b>Chave de segurança:</b>	0A9EMTV3937L9SVU

Operação realizada com sucesso conforme as informações fornecidas pelo cliente.

SAC CAIXA: 0800 726 0101  
Pessoas com deficiência auditiva: 0800 726 2492  
Ouvidoria: 0800 725 7474  
Help Desk CAIXA: 0800 726 0104



**TAF DISTRIBUIDORA LTDA**  
**RUA, VIDAL PROCOPIO LOHN**  
**ÁREA INDUSTRIAL**  
**SÃO JOSÉ**  
**CEP: 88104-810**  
**TEL.: (48) 2106-5000**

Documento Auxiliar da  
 Nota Fiscal Eletrônica  
 0 - ENTRADA  
 1 - SAÍDA  
 Nº 1660221  
 SÉRIE 1  
 FOLHA 1 / 2



CHAVE DE ACESSO  
**4219 0383 0173 5000 0198 5500 1001 6602 2113 5169 3208**  
 Consulta de autenticidade no portal nacional da NF-e  
**www.nfe.fazenda.gov.br/portal** ou no site da Sefaz Autorizadora

NATUREZA DA OPERAÇÃO  
 Venda de mercadorias do Atacado  
 INSCRIÇÃO ESTADUAL 252233999 INSCRIÇÃO ESTADUAL SUBST. TRIBUTÁRIA CNPJ 83.017.350/0001-98 PROTOCOLO DE AUTORIZAÇÃO DE USO 342190045566066 29/03/2019 20:27:06-03:00

DESTINATÁRIO/REMETENTE  
 NOME / RAZÃO SOCIAL **SOCIEDADE DIVINA PROVIDENCIA - 77070** CNPJ/CPF 83.883.306/0005-94 DATA DE EMISSÃO 29/03/2019  
 ENDEREÇO **RUA GENERAL VIEIRA DA ROSA** Nº 962 BAIRRO/DISTRITO **CENTRO** DATA DE ENTRADA/SAÍDA 29/03/2019  
 MUNICÍPIO **FLORIANOPOLIS** CEP 88020-420 FONE/FAX 32124353 UF SC INSCRIÇÃO ESTADUAL **252233999** HORA DE SAÍDA 20:26:19

NÚMERO	VENCIMENTO	VALOR	NÚMERO	VENCIMENTO	VALOR	NÚMERO	VENCIMENTO	VALOR
001	12/04/2019	1.620,01						

CÁLCULO DO IMPOSTO		E DE CÁLCULO DO ICMS		BASE CÁLCULO ICMS SUBSTITUIÇÃO		VALOR DO ICMS SUBSTITUIÇÃO		VALOR TOTAL DOS PRODUTOS	
1.620,01	172,89	0,00	0,00	0,00	0,00	1.620,01			
0,00	0,00	0,00	0,00	0,00	0,00	1.620,01			

TRANSPORTADOR / VOLUMES TRANSPORTADOS  
 NOME / RAZÃO SOCIAL **TAF DISTRIBUIDORA LTDA** FRETE POR CONTA 0 - Emitente CÓDIGO ANTT PLACA DO VEÍCULO UF CNPJ / CPF 83.017.350/0001-98  
 ENDEREÇO **RUA VIDAL PROCOPIO LOHN 155** MUNICÍPIO **SÃO JOSÉ** UF SC INSCRIÇÃO ESTADUAL 252233999  
 QUANTIDADE 123 ESPÉCIE S MARCA PESO BRUTO 373,496 PESO LÍQUIDO 349,353

CÓD. PROD.	DESCRIÇÃO DOS PRODUTOS / SERVIÇOS	NCM/SH	CST	CFOP	UNID	QUANTIDADE	V. UNITÁRIO	V. TOTAL	BC ICMS	V. ICMS	V. IPI	ALÍQUOTA	
												ICMS	IPI
933	ACHOC NESCAU PO 2.0 400GR	18069000	000	5102	UN1	10.0000	6,4900	64,90	64,90	11,03		17,00	0,00
1570	ACUCAR ALTO ALEGRE REF 1KG	17019900	500	5102	FD10	2.0000	24,6000	49,20	49,20	5,90		12,00	0,00
31091	ARROZ BRANCO GOURMET 1KG TIO JOAO	10063021	000	5102	FD10	2.0000	33,5300	67,06	67,06	4,69		7,00	0,00
16515	ARROZ PARBO 1KG TIO JOAO	10063011	000	5102	EX10	4.0000	33,0000	132,00	132,00	9,24		7,00	0,00
32875	BISCOITO AMANTEIGADO RENATA 330GR COCO	19053100	000	5102	UN1	10.0000	2,8000	28,00	28,00	4,76		17,00	0,00
31470	BISCOITO RENATA CREAM CRACKER 360GR	19053100	000	5102	UN1	10.0000	3,5000	35,00	35,00	5,95		17,00	0,00
31469	BISCOITO RENATA MAIZENA 360G	19053100	000	5102	UN1	10.0000	2,9900	29,90	29,90	5,08		17,00	0,00
17334	BISCOITO SALT CRACKER AGUIA 360G	19059020	000	5102	UN1	10.0000	3,6020	36,02	36,02	6,12		17,00	0,00
34906	CANJICA BRANCA JUREIA 400G (12)	11042300	000	5102	EX12	1.0000	22,8000	22,80	22,80	3,88		17,00	0,00
30209	EXTRATO TOMATE ELEFANTE 850GR LT	20029090	000	5102	UN1	10.0000	7,3200	73,20	73,20	12,44		17,00	0,00
	FARINHA MANDIOCA TUPA EX FINA 1KG	11062000	000	5102	UN1	10.0000	4,5000	45,00	45,00	3,15		7,00	0,00
	FEIJAO CALDAO PRETO 1KG	07133319	000	5102	FD10	2.0000	63,0000	126,00	126,00	8,82		7,00	0,00
2520	FEIJAO CALDAO VERMELHO 1KG	07133399	000	5102	FD10	2.0000	85,0000	170,00	170,00	11,90		7,00	0,00
21977	FERM BIOL FERMAIS INST 500GR	21021090	200	5102	UN1	1.0000	12,0000	12,00	12,00	2,04		17,00	0,00
2690	FERM QMC ROYAL 250GR PT	21023000	000	5102	UN1	1.0000	5,9000	5,90	5,90	1,00		17,00	0,00
11933	LEITE LONGA VIDA PIRACANJUBA INTEGR 1L	04012010	000	5102	EX12	9.0000	33,4800	301,32	301,32	21,09		7,00	0,00
33916	MACARRAO GALO VERMELHO PARAFUSO 2 500G	19021900	000	5102	EX20	2.0000	39,0000	78,00	78,00	5,46		7,00	0,00
909	OLEO SOJA COAMO 900ML PET	15079011	500	5102	UN1	20.0000	3,6000	72,00	72,00	8,64		12,00	0,00
839	POLENTA SINHA PRECOZIDA 500GR	11041900	000	5102	UN1	12.0000	1,5000	18,00	18,00	3,06		17,00	0,00
27964	POLVILHO AZEDO LORENZ 500GR	11081400	000	5102	UN1	4.0000	4,5000	18,00	18,00	3,06		17,00	0,00
39046	SARDINHA PESCADOR LAJE 125GR OLEO	16041310	000	5102	UN1	18.0000	2,4950	44,91	44,91	3,14		7,00	0,00

CÁLCULO DO ISSQN  
 INSCRIÇÃO MUNICIPAL VALOR TOTAL DOS SERVIÇOS BASE DE CÁLCULO DO ISSQN VALOR DO ISSQN

DADOS ADICIONAIS

INFORMAÇÕES COMPLEMENTARES  
 REDUÇÃO DE ICMS, CONF. ANEXO II, ART. 11, DOM RICMS/SC-PRODUTOS CESTA BASICA REDUCAO DA BASE DE CALCULO. PRODUTOS CESTA BASICA, ANEXO II, ART. 11, RICMS/SC - NroCarga: 170147 - NroPedido: 1780842 - NroPedidoCliente:0 - Forma Pagto: BOLETO Vlr ICMS ST Ult Entr. , Base ICMS ST Ult Entr. - RUA HERMANN BLUMENAU 102 - CENTRO Cep: 88020020 - FLORIANOPOLIS - SC - Valor Aprox. dos Tributos R\$ 419,45(25,89%) - ( VOLUME: 80+1+14+15+13 = 123 ) A praca de pagamento desta fatura e o domicilio matriz e ou filial do fornecedor.

RESERVADO AO FISCO





**TAF DISTRIBUIDORA LTDA**  
**RUA, VIDAL PROCÓPIO LOHN**  
**ÁREA INDUSTRIAL**  
**SÃO JOSÉ**  
**CEP: 88104-810**  
**TEL.: (48) 2106-5000**

**DANFE**

Documento Auxiliar da  
 Nota Fiscal Eletrônica

0 - ENTRADA

1 - SAÍDA

Nº 1660221

SÉRIE

FOLHA 2 / 2



CHAVE DE ACESSO

4219 0383 0173 5000 0198 5500 1001 6602 2113 5169 3208

Consulta de autenticidade no portal nacional da NF-e  
[www.nfe.fazenda.gov.br/portal](http://www.nfe.fazenda.gov.br/portal) ou no site da Sefaz Autorizadora

NATUREZA DA OPERAÇÃO  
 Venda de mercadorias do Atacado

INSCRIÇÃO ESTADUAL  
 252233999

INSCRIÇÃO ESTADUAL SUBST. TRIBUTÁRIA

CNPJ  
 83.017.350/0001-98

PROTOCOLO DE AUTORIZAÇÃO DE USO

342190045566066 29/03/2019 20:27:06-03:00

DADOS DO PRODUTO / SERVIÇOS

CÓD. PROD.	DESCRIÇÃO DOS PRODUTOS / SERVIÇOS	NCM/SH	CST	CFOP	UNID	QUANTIDADE	V. UNITÁRIO	V. TOTAL	BC ICMS	V. ICMS	V. IPI	ALÍQUOTA	
												ICMS	IPI
35544	SUCO DE UVA SALTON INTEGRAL 1.5L	20096100	000	5102	CX6	3.0000	63,6000	190,80	190,80	32,44		17,00	0,00

## Comprovante de remessa de Doc eletrônico

Via Internet Banking CAIXA

<b>Emitente:</b>	SOCIEDADE DIVINA PROVIDENCIA
<b>Conta origem:</b>	1877 / 003 / 00005500-6
<b>Conta destino:</b>	3582-3/2567-4
<b>Tipo:</b>	DOC E

<b>Banco:</b>	001-BANCO DO BRASIL S/A
<b>Finalidade:</b>	01-Crédito em Conta Corrente
<b>Nome destinatário:</b>	PREFEITURA MUNICIPAL DE FLORIANOPOLIS
<b>CPF/CNPJ destinatário:</b>	82.892.282/0001-43
<b>Valor a ser transferido:</b>	R\$ 38,35
<b>Tarifa de emissão de DOC:</b>	R\$ 9,50
<b>Valor total a ser debitado:</b>	R\$ 47,85
<b>Identificação da operação:</b>	DEVOL REF PARC 02 ALIMENT

<b>Data de débito:</b>	04/04/2019
<b>Data/hora da operação:</b>	04/04/2019 16:57:19

<b>Código da operação:</b>	00116300
<b>Chave de segurança:</b>	E1R6HF57VQM3MFKG

O VALOR TRANSFERIDO ESTARA DISPONIVEL NA CONTA DESTINO NA MANHA DO DIA UTIL SEGUINTE A DATA DO DEBITO NA CONTA DE ORIGEM

SAC CAIXA: 0800 726 0101

Pessoas com deficiência auditiva: 0800 726 2492

Ouvidoria: 0800 725 7474

Help Desk CAIXA: 0800 726 0104

n° 048  
Atesto que serviços foram prestados  
e/ou os materiais foram recebidos.  
Em 04 / 04 / 2019  
Hilda Maria de Jesus  
Diretora  
RG 7.064.319  
CPF: 965.711.407  
Hilda Maria de Jesus

0

0

ESTADO DE SANTA CATARINA  
PREFEITURA MUNICIPAL DE FLORIANOPOLIS

Nota de Empenho

Data: 14/02/2019  
Nº do empenho : 1593/19  
Ordinário  
Processo :

C.N.P.J.: 82.892.282/0001-43  
Município: Florianópolis

Órgão: 19 - SECRETARIA MUNICIPAL DE EDUCAÇÃO  
Unidade: 19.01 - SECRETARIA MUNICIPAL DA EDUCAÇÃO  
Funcional: 12.365.0103 - 103 - "EDUCAÇÃO"  
Projeto/Atividade: 2.928 - TRANSFERÊNCIA POR CONV. A ENTIDADES FILANTRÓPICAS ED. INF.  
Elemento: 3.3.50.43.00.00.00.00.0081 - Subvencoes Sociais  
Cód. Detalham.: 0 - Sem detalhamento das destinações de recursos  
Código reduzido: 000502  
Tipo de Despesa: 335043108 - Alimentação Escolar

Dotação Inicial:	9.600.000,00	Empenhos anteriores :	322.959,00
Suplementações:	0,00	Valor do empenho :	4.500,00
Anulações:	0,00	Valor Anulado:	0,00
Total ( A ) :	9.600.000,00	Total ( B ) :	327.459,00
		Saído ( A - B ) :	9.272.541,00

Credor: 655538 SOCIEDADE DIVINA PROVIDÊNCIA  
Endereço: RUA GENERAL VIEIRA DA ROSA, 962 Cidade: Florianópolis UF: SC  
C.N.P.J.: 83.883.306/0005-94 Inscr.Est./Ident.Prof.:  
Banco: 104 - 104-CAIXA ECONÔMICA FEDERAL Agência: 1877-5 Conta Corrente: 5500-6

Especificação: 1

PELA DESPESA EMPENHADAPELAS SEBVENÇÕES REFERENTE TRANSFERENCIA DE RECURSOS FINANCEIROS PARA ATENDIMENTO DE 87 CRIANÇAS NA EDUCAÇÃO INFANTIL, CONFORME TERMO DE FOMENTO Nº048/2018, 2ª PARCELA DE ALIMENTAÇÃO 2019.

Fonte de recursos : Ordinário Total geral : 4.500,00

Fica empenhada a importância de 4.500,00 (quatro mil e quinhentos reais)

Fundamento legal : 48/2018 Data : 29/03/2018  
Modal. licitação : Dispensa de Licitação p/ Compras e Serviços Número : 31/2018 Data : 15/03/2018  
Contrato : Data :

Banco: Cheque Núm: Ordem Banc. Núm Data Pagament

Responsável pela Emissão  
(com carimbo)

Recibo do Credor

Ordenador da Despesa

Constância Alberto Salles Maciel  
Sec. Municipal da Fazenda

Silvana M. Soster Teixeira  
Secretaria Municipal de Educação  
nº 16.811-3

Maurício Fernandes Pereira  
Secretaria Municipal de Educação  
Decreto nº 17.050/2017

RELATÓRIO TÉCNICO  
COMISSÃO DE MONITORAMENTO E AVALIAÇÃO – PARTE 1º

Protocolo de Entrada nº: _____		Data: 08/04/2019.	
Organização da Sociedade Civil: <b>SOCIEDADE DIVINA PROVIDÊNCIA</b>			
Unidade Gestora de Origem: SME – PMF			
Nota de Empenho (NE) nº: 1593/19			
Valor da Liberação: R\$ 4.500,00			
Categoria		Data: 08/03/2019.	
<input checked="" type="checkbox"/> Subvenção/Alimentação		<input type="checkbox"/> Contribuição	
<input type="checkbox"/> Auxílio			
Tipo de Parceria:			
<input type="checkbox"/> Termo de Colaboração		<input checked="" type="checkbox"/> Termo de Fomento	
<input type="checkbox"/> Acordo de Cooperação		<input type="checkbox"/> Convênios	
Número: 048/2018.			
Modalidade:			
<input type="checkbox"/> Chamamento Público		<input checked="" type="checkbox"/> Dispensa	
<input type="checkbox"/> Inexigibilidade		<input type="checkbox"/> Convênio	
Número: 031/2018.			
Esta Prestação é referente a parcela nº: <b>02 ALIMENTAÇÃO 2019.</b>			
Lista de Verificação de Admissibilidade de PC			
<b>1. Processo Administrativo Inicial</b>		<b>Norma Legal</b>	
		<b>S N</b>	
1.1 Houve abertura de processo administrativo para a concessão do recurso?		Decreto n. 17.361, de 2017, art. 9º.	
1.2 No caso de ausência do chamamento público, foi expressamente justificada pelo responsável pela unidade gestora?		Decreto n. 17.361, de 2017, art. 14.	
1.3 O extrato da justificativa foi publicado no diário oficial do município?		Decreto n. 17.361, de 2017, art. 14, § 1º	
1.4 Houve impugnação da justificativa?		Decreto n. 17.361, de 2017, art. 14, § 2º	
<b>2. Termo de Parceria</b>			
2.1 Consta no processo a cópia do Termo de parceria ou Acordo de Cooperação?		IN 14/2012, art. 50 - TCE/SC	
2.2 O Termo de Parceria ou o Acordo de Cooperação, seguiram as normas determinadas no art. 36 do Decreto Municipal nº 17.361/17?		Decreto n. 17.361, de 2017, art. 36;	
<b>3. Plano de Trabalho</b>			
3.1 O Plano de Trabalho foi devidamente aprovado pelos responsáveis, inclusive pela Assessoria Jurídica?		Decreto n. 17.361, de 2017, art. 26;	
3.2 Consta a forma de execução das atividades ou dos projetos e de cumprimento das metas a elas atreladas?		Decreto n. 17.361, de 2017, art. 25 IV.	
3.3 Está descrito os valores a serem repassados mediante cronograma de desembolso?		Decreto n. 17.361, de 2017, art. 25 V.	
3.4 Está contemplada a definição dos parâmetros a serem utilizados para aferição do cumprimento das metas?		Decreto n. 17.361, de 2017, art. 25º VI.	
3.5 Houve alteração no termo de fomento, colaboração ou no plano de trabalho?		Decreto n. 17.361, de 2017, art. 26.	
3.6 Consta no processo a cópia da alteração (Termo Aditivo ou Apostilamento) ser for o caso?		Decreto n. 17.361, de 2017, art. 37.	
<b>4. Atuação em Rede</b>			
4.1 A atuação em rede está prevista no edital de chamamento público?			
4.2 A organização da sociedade civil que atuará em rede possui no mínimo 5 (cinco) anos de inscrição no cadastro nacional de pessoa jurídica – CNPJ.		Decreto n. 17.361, de 2017, art. 16.	
4.3 A cópia da celebração do termo de atuação em rede pactuado entre a organização da sociedade civil e a partícipe foi entregue na unidade gestora?		Decreto n. 17.361, de 2017, art. 17.	
<b>5. Prestação de Contas</b>			
5.1 A prestação de contas possui capa?		Decreto n. 17.361, de 2017, art. 59.	
5.2 Consta o Ofício de encaminhamento da prestação de contas assinado pelo presidente da Organização da Sociedade Civil?		Decreto n. 17.361, de 2017, art. 59.	
5.3 Prestação de contas foi entregue no prazo legal?		Decreto 17.361, de 2017, art. 58. IN 14/2012, art. 44 - TCE/SC.	
5.4 A prestação de contas é provisória a título de fiscalização?		Decreto 17.361, de 2017, art. 58. IN 14/2012, art. 44 - TCE/SC.	
5.5 Prestação de contas está organizada por parcela, conforme item de despesa, em folha A-4 e numerada?		Decreto n. 17.361, de 2017, art. 59. IN 14/2012, art. 38 - TCE/SC.	
5.6 Consta a cópia do Plano de Trabalho?		Decreto n. 17.361, de 2014, art. 25. IN 14/2012, art. 21- TCE/SC.	
5.7 As metas quantitativas e mensuráveis propostas foram atingidas?		Decreto n. 17.361, de 2017, art. 25.	
5.8 Caso negativo, houve justificativa?		Decreto n. 17.361, de 2017, art. 25.	
<b>6. Relatório de Execução Financeira</b>			
6.1 Consta no processo a cópia da Nota de Empenho?		IN 14/2012, art. 39 - TCE/SC	
6.2 Consta o relatório de execução financeira – Balancete?		Decreto n. 17.361, de 2017, art. 59. IN 14/2012, art. 43 - TCE/SC.	
6.3 O relatório está assinado pelo presidente e/ou procurador da organização da sociedade civil?		Decreto n. 17.361, de 2017, art. 59 IN 14/2012, art. 43 - TCE/SC.	
6.4 O relatório está assinado pelo responsável financeira da organização da sociedade civil?		Decreto n. 17.361, de 2017, art. 59 IN 14/2012, art. 43 - TCE/SC.	
6.5 Consta o extrato da conta bancária com movimentação completa do período?		Decreto n. 17.361, de 2017, art. 59 IN 14/2012, art. 43 - TCE/SC.	
6.6 A conta bancária é específica?		Decreto n. 17.361, de 2017, art. 45 IN 14/2012, art. 27 - TCE/SC.	
6.7 Houve aplicação financeira dos recursos?		Decreto n. 17.361, de 2017, art. 53. IN 14/2012, art. 29 - TCE/SC.	
6.8 O recurso foi integralmente utilizado?		Decreto n. 17.361, de 2017, art. 54.	
6.9 Houve devolução do saldo remanescente?		Decreto n. 17.361, de 2014, art. 59. IN 14/2012, art. 47 - TCE/SC.	
6.10 Há cópias das transferências eletrônicas ou ordens bancárias vinculadas às despesas comprovadas?		Decreto n. 17.361, de 2017, art. 56. Decreto n. 17.361, de 2017, art. 59. IN 14/2012, art. 27 - TCE/SC.	
6.11 Os documentos fiscais da execução da despesa estão nome da Organização da sociedade civil ou parceira da rede?		Decreto n. 17.361, de 2017, art. 59. IN 14/2012, art. 30 - TCE/SC.	
6.12 Os documentos fiscais possuem data, durante a vigência do Termo de parceria ou do Acordo de Cooperação?		Decreto n. 17.361, de 2017, art. 52.	

6.13 O documento fiscal consta a descrição completa do serviço/material?	IN 14/2012, art. 30 - TCE/SC.	X	
6.14 O documento fiscal consta quantidade, valor unitário e total do produto/serviço?	IN 14/2012, art. 30 - TCE/SC.	X	
6.15 Consta no documento fiscal a certificação que o material foi recebido ou o serviço prestado?	Decreto n. 17.361, de 2017, art.59. IN 14/2012, art. 36 - TCE/SC.	X	
6.16 Consta na prestação de contas Nota Fiscal Avulsa com o respectivo Documento de Arrecadação Municipal - DAM ?	Decreto n. 17.361, de 2017, art.59.		X
6.17 Há despesa com pagamento de Folha de pessoal?	Decreto n. 17.361, de 2017, art.51.		NA
6.18 Apresentou Guia de Recolhimento INSS (GPS)?	Decreto n. 17.361, de 2017, art.51.		NA
6.19 Apresentou Guia de Recolhimento FGTS (GRF)	Decreto n. 17.361, de 2017, art.51.		NA

Receita		
Transferência		Valor
Recurso recebido:		R\$ 4.500,00.
Recurso próprio:		
Aplicação Financeira:		
<b>Total:</b>		<b>R\$ 4.461,65.</b>
Despesa		
<b>1) Despesas Correntes</b>		
1.1) Material de Consumo:		
1.2) Outros Serviços de Terceiros – Pessoa Física		
1.3) Outros Serviços de Terceiros–Pessoa Jurídicos		
1.4) Pessoal		
1.5) Encargos		
1.6) Alimentação		R\$ 4.461,65.
<b>Total (1):</b>		<b>R\$ 4.461,65.</b>
<b>2) Despesa de Capital</b>		
2.1) Equipamentos e Material Permanente		
<b>Total (2):</b>		
<b>3) Custos Indiretos</b>		
Internet:		
Transporte:		
Aluguel:		
Telefone:		
Água:		
Luz:		
Gás:		
Assessoria Jurídica:		
Serviços Contábeis:		
Outros Custos: (especificar)		
<b>Total (3):</b>		
<b>Total (1+2+3)</b>		<b>R\$ 4.461,65.</b>
4)Despesas Glosadas:		
5) Saldo a devolver:		R\$ 38,35.
6) Saldo a transportar		
4)Despesas Glosadas:		

7. Custos	Norma Legal	S	N
7.1 Os custos indiretos estão vinculados à execução do projeto?	Decreto n. 17.361, de 2017, art.25. Decreto n. 17.361, de 2017, art.51.		NA
7.2 Os custos indiretos então dentro do percentual máximo de 15%?	Decreto n. 17.361, de 2017, art.25. Decreto n. 17.361, de 2017, art.51.		NA
7.3 Houve a aquisição de equipamentos e matérias permanentes essenciais à consecução do objeto?	Decreto n. 17.361, de 2017, art.51.		X
7.4 Caso positivo, o bem foi gravado com cláusula de inalienabilidade?	Decreto n. 17.361, de 2017, art.51.		NA
7.5 A despesa foi executada conforme Plano de Trabalho aprovado?	Decreto n. 17.361, de 2017, art.25 e art.26. IN 14/2012, art. 47 - TCE/SC.	X	
7.6 Consta Fotografia ou outras mídias sobre a execução do projeto?	Decreto n. 17.361, de 2017, art.59. IN 14/2012, art. 43 - TCE/SC.	X	
7.7 Há comprovação de despesa com combustível?	IN 14/2012, art. 30 - TCE/SC.		NA
7.8 Há comprovação de despesa com publicidade?	IN 14/2012, art. 34 - TCE/SC.		NA
7.9 Há comprovação de despesa com alimentação?	IN 14/2012, art. 43 - TCE/SC.	X	
7.10 Há comprovação de despesa com assessoria?	IN 14/2012, art. 43 - TCE/SC.		NA
7.11 Há comprovação de despesa com locação de veículo (transporte)?	IN 14/2012, art. 43 - TCE/SC.		NA
7.12 Há comprovação de despesa com curso, seminário, Workshop?	IN 14/2012, art. 43 - TCE/SC.		NA
7.13 Há comprovação de despesa com locação de equipamentos?	IN 14/2012, art. 43 - TCE/SC.		NA

A Comissão de Monitoramento e Avaliação, no uso de suas atribuições e, em conformidade com o art. 40, art. 41 e art. 42, do Decreto nº. 17.362, de 15 de março de 2017, relata que:

1. As atividades propostas no plano de trabalho foram desenvolvidas da seguinte conforme o plano previamente aprovado.
2. Quanto às metas estabelecidas, conforme o plano de trabalho e indicador proposto, verificou-se que as metas foram atingidas.
3. A visita in loco foi comunicada a Entidade, conforme estabelece o § 3º, art. 40, do Decreto Municipal nº 17.361/2017. (Verificar o ofício nº 1339/2017/GS/SME/PMF).
4. As visitas in loco foram realizadas, conforme o ofício nº 1339/2017/GS/SME/PMF.
5. O relatório da visita in loco foi encaminhado à organização da sociedade civil, em \_\_\_/\_\_\_/\_\_\_, conforme determina o § 4º, art. 40, do Decreto Municipal nº 17.361/2017, (Verificar o ofício nº 1339/2017/GS/SME/PMF.)

## CONCLUSÃO

Desta forma, após análise da documentação apresentada, a Comissão de Monitoramento e Avaliação, quanto à análise dos pré-requisitos exigidos para a prestação de contas e a execução das despesas, registra os seguintes apontamentos:

**RESTRIÇÕES:** não há.

**RECOMENDAÇÕES:** não há.

Assim sendo, esta Comissão, nomeada através da Portaria nº.3858/2018, publicada no Diário Oficial do Município nº 2347 de 03 de janeiro de 2019,, exara o parecer pela ( X )APROVAÇÃO ( )REPROVAÇÃO desta prestação de contas.

Florianópolis, 08/04/19.

- (X) Regular.
- ( ) Regular com ressalva.
- ( ) Irregular, para abertura de diligência.



Soría Santos Lima de Carvalho  
MATRÍCULA Nº: 13104-0  
Comissão de Monitoramento e Avaliação

Cleusa Regina Silvano  
MATRÍCULA Nº: 12403-6  
Comissão de Monitoramento e Avaliação



Vera Lúcia Klein  
MATRÍCULA Nº: 10650-0  
Comissão de Monitoramento e Avaliação



Tatiana da Rosa Pereira da Silva  
MATRÍCULA Nº: 16032-6  
Secretária da Comissão de Monitoramento e Avaliação



Silvana Ramos Lento  
MATRÍCULA Nº: 21305-5  
Presidente da Comissão de Monitoramento e Avaliação



# DIÁRIO OFICIAL ELETRÔNICO DO MUNICÍPIO DE FLORIANÓPOLIS

Edição Nº 2347

Florianópolis/SC, quarta-feira, 3 de janeiro de 2019

processo n.º 6200/15, com base no artigo 103 do Estatuto Municipal de 2003. CMF. resolve. Art. 1.º Conceder licença prêmio ao servidor Adilson Puck, matrícula n.º 27462-0, ocupante do cargo de Auxiliar Operacional, lotado na Secretária Municipal do Turismo Tecnológico e Desenvolvimento Econômico, de 30 (trinta) dias, no período de 04 de março de 2019 a 02 de abril de 2019, referente ao 1.º quinquênio, vinculado em 30/06/2012. Florianópolis, 21 de dezembro de 2018. Cleusa Rosalili Pacheco da Souza Diretora do Sistema de Gestão das Pessoas

**PORTARIA Nº 3453/2018 - O SECRETÁRIO MUNICIPAL DE ADMINISTRAÇÃO, no uso das atribuições conferidas pelo Decreto nº 11.359/2013, com base no Art. 64 da Lei Complementar nº 597/2017 e Decreto nº 17.351/2017; RESOLVE: Art. 1.º DESIGNAR a servidora ALEXSANDRA TURNES CLASEN, matrícula nº 11240-7, como Presidente, SÔNIA SARTOS DE LIMA DE CARVALHO, matrícula nº 13104-0, como Secretária, SANDRA REGINA ENGELKE, matrícula nº 15017-7, DEONE RANZER, matrícula nº 09657-1 e ZENEDA FERREIRA DE FERNANDES, matrícula nº 12467-5, como membros, para comporem a COMISSÃO DE SELEÇÃO - ART. 3.º DO DECRETO Nº 17.351/2017, da Secretaria Municipal de Educação, Art. 2.º O prazo de duração desta comissão será até 31/12/2018. Art. 3.º Os membros desta comissão exercerão estas atribuições sem prejuízo das funções que ocupam e não serão remunerados em função desta prestação de serviço público relevante e não terão direito a qualquer espécie de remuneração especial. Art. 4.º Esta Portaria será publicada no Diário Oficial Eletrônico do Município, com efeitos a partir de 14 de janeiro de 2019. Florianópolis, 25 de dezembro de 2018. EVERSON MENDES - Secretário Municipal de Administração**

**PORTARIA Nº 3158/2018 - O SECRETÁRIO MUNICIPAL DE ADMINISTRAÇÃO, no uso das atribuições conferidas pelo Decreto nº 11.359/2013, com base no Art. 64 da Lei Complementar nº 597/2017 e Decreto nº 17.351/2017; RESOLVE: Art. 1.º DESIGNAR a servidora SILVANA RAMOS LEMTO, matrícula nº 21906-5, como Presidente, TATIANA DA ROSA PEREIRA DA SILVA, matrícula nº 18032-6, como Secretária, TATIANA DA ROSA PEREIRA DA SILVA, matrícula nº 18032-6, SÔNIA SANTOS DE LIMA DE CARVALHO, matrícula nº 13104-0, VERA LÍCIA KLEIN, matrícula nº 10850-0 e CLEUSA REGINA SILVA, matrícula nº 12468-6, como membros, para comporem a COMISSÃO DE MONITORAMENTO E AVALIAÇÃO DE ORGANIZAÇÕES SOCIAIS, com a finalidade de acompanhar e influenciar o processo de**

17361/2017, do Secretário Municipal de Educação. Art. 2.º O prazo de duração desta comissão será até 31/12/2018. Art. 3.º Os membros parciais da comissão exercerão estas atividades sem prejuízo das funções que ocupam e não terão direito a qualquer espécie de remuneração especial. Art. 4.º Esta Portaria será publicada no Diário Oficial Eletrônico do Município, com efeitos a partir de 13 de janeiro de 2019. Florianópolis, 25 de dezembro de 2018. EVERSON MENDES - Secretário Municipal de Administração

**PORTARIA Nº 3459/2018 - O SECRETÁRIO MUNICIPAL DE ADMINISTRAÇÃO, no uso das atribuições conferidas pelo Decreto nº 11.359/2013, com base no Art. 64 da Lei Complementar nº 597/2017 e Decreto nº 17.351/2017; RESOLVE: Art. 1.º DESIGNAR a servidora SIMONE MARIA AVRA FOCHELEATO, matrícula nº 15976-0, como Presidente, CRISTIANE CRISTIANE SCHÄFFER, matrícula nº 17603-6, SANDRA REGINA ENGELKE, matrícula nº 15017-7 e DENISE VIEIRA DA SILVA, matrícula nº 17788-0, como membros, para comporem a COMISSÃO DE MONITORAMENTO E AVALIAÇÃO DE UNIDADES EDUCACIONAIS (CAME) - ART. 4.º DO DECRETO Nº 17.351/2017, da Secretaria Municipal de Educação. Art. 2.º O prazo de duração desta comissão será até 31/12/2018. Art. 3.º Os membros desta comissão exercerão estas atividades sem prejuízo das funções que ocupam e não terão direito a qualquer espécie de remuneração especial. Art. 4.º Esta Portaria será publicada no Diário Oficial Eletrônico do Município, com efeitos a partir de 13 de janeiro de 2019. Florianópolis, 25 de dezembro de 2018. EVERSON MENDES - Secretário Municipal de Administração**

**HOMOLOGAÇÃO DO RESULTADO DA CHAMADA PÚBLICA Nº 01/2018/SMS/OS - O Município de Florianópolis, por intermédio da Comissão Julgadora do processo de Chamamento Público nº 01/2018/SMS/OS, torna público aos interessados que, após a análise dos recursos apresentados ao resultado publicado no dia 14/12/2018, (DOEM) edição n.º 2336), ficou mantida a seguinte classificação: 11 - Hospital Psiquiátrico Espírito Mariano Gândio; 2º - Associação das Crianças Especiais de Nova Jureguá - ACEMI. Informa que a Ata de Análise Recursos e o Inscrito do Homologação se encontram arquivados nos autos do processo. Fica o Hospital Psiquiátrico Espírito Mariano Gândio apto a celebrar contrato de**



OLIVEIRA Nº 13.745.0119.008.08.48/19.7

Florianópolis, 01 de julho de 2017.

## SECRETARIA MUNICIPAL DE TRANSPARÊNCIA E CONTROLE NESTA

Assessoria: VÍTORIA DA SILVA DO CARVALHO de MACHADO/SECRETARIA E ADMINISTRAÇÃO

Priscilla Soares

1. O Grupo Remuneratório em questão, encontra-se em vigor, para todos os funcionários que se encontram em exercício no Município de Florianópolis, com o vencimento de R\$ 12.450,00, de 12 de agosto de 2017, (Grupo II). Contudo, após a realização das negociações com o Sindicato dos Trabalhadores em Educação do Município, o grupo passou a ser denominado de R\$ 12.450,00, a partir de 01/01/2018. Portanto, o grupo em questão encontra-se em vigor, para todos os funcionários que se encontram em exercício no Município de Florianópolis, com o vencimento de R\$ 12.450,00, a partir de 01/01/2018.

2. Sendo, o que faz jus a apresentação e aprovação para realização de negociações e alterações de salários e benefícios.

Atenciosamente,

*Adriana Lacerda*  
SECRETARIA MUNICIPAL DE TRANSPARÊNCIA E CONTROLE NESTA

Florianópolis, 01 de julho de 2017.

Assessoria: VÍTORIA DA SILVA DO CARVALHO de MACHADO/SECRETARIA E ADMINISTRAÇÃO





Estado de Santa Catarina  
 Prefeitura Municipal de Florianópolis  
 Gabinete do Prefeito

ANEXO XIV, parte integrante do Decreto n. 17.361/17 que regulamenta a Lei n. 13.019 de 2014, alterada pela Lei n. 13.204 de 2015.  
**PARECER DE ADMISSIBILIDADE DO GESTOR DO TERMO – PARTE 2**

Protocolo de Entrada nº.:		Data: 08/04/2019.
Organização da Sociedade Civil: <b>SOCIEDADE DIVINA PROVIDÊNCIA</b>		
Unidade Gestora de Origem: SME – PMF		
Nota de Empenho (NE) nº: 1593/19		
Valor da Liberação: R\$ 4.500,00		
<b>Categoria</b>		Data: 08/03/2019.
<input checked="" type="checkbox"/> Subvenção/Alimentação	<input type="checkbox"/> Contribuição	<input type="checkbox"/> Auxílio
<b>Tipo de Parceria:</b>		
<input type="checkbox"/> Termo de Colaboração	<input checked="" type="checkbox"/> Termo de Fomento	<input type="checkbox"/> Acordo de Cooperação
		<input type="checkbox"/> Convênios
Número: 048/2018.		
<b>Modalidade:</b>		
<input type="checkbox"/> Chamamento Público	<input checked="" type="checkbox"/> Dispensa	<input type="checkbox"/> Inexigibilidade
		<input type="checkbox"/> Convênio
Número: 031/2018.		
Esta Prestação é referente a parcela nº.: <b>02 ALIMENTAÇÃO 2019.</b>		
Portaria de nomeação do Gestor do Termo nº.: 182/2017		Publicada no Diário Oficial nº.: 2228

Lista de Verificação de Admissibilidade de PC	Norma Legal	Sim	Não
1. O relatório da Comissão de Avaliação e Monitoramento está de acordo com o que determina o Decreto?	Decreto n. 17.361, de 2017, art. 40 e 41	<input checked="" type="checkbox"/>	<input type="checkbox"/>
2. Consta no relatório da Comissão de avaliação e Monitoramento a cópia da portaria de designação dos seus membros?	Decreto n. 17.361, de 2017, art. 40	<input checked="" type="checkbox"/>	<input type="checkbox"/>
3. A Comissão de Avaliação e Monitoramento solicitou abertura de diligência?	Decreto n. 17.361, de 2017, art. 62	<input type="checkbox"/>	<input checked="" type="checkbox"/>
4. Pode-se considerar, com base no relatório de avaliação e monitoramento, que as metas foram alcançadas, conforme proposto no plano de trabalho?	Decreto n. 17.361, de 2017, art. 39	<input checked="" type="checkbox"/>	<input type="checkbox"/>
5. O relatório de avaliação e monitoramento conclui pela aprovação da prestação de contas?	Decreto n. 17.361, de 2017, art. 41	<input checked="" type="checkbox"/>	<input type="checkbox"/>
6. Verifica-se algum indicio de irregularidade no processo?	Decreto n. 17.361, de 2017, art. 39,V	<input checked="" type="checkbox"/>	<input type="checkbox"/>
7. A prefeitura realizou fiscalizações preventivas na ONG?	Decreto n. 17.361, de 2017, art. 41.	<input type="checkbox"/>	<input checked="" type="checkbox"/>
8. Se a resposta acima for positiva, a ONG está em dia com as prestações de contas?	Decreto n. 17.361, de 2017, art. 28, XV	<input checked="" type="checkbox"/>	<input type="checkbox"/>
9. A execução da despesa está vinculada ao objeto proposto?	Decreto n. 17.361, de 2017, art.25. IN 14/2012, art. 47 - TCE/SC	<input checked="" type="checkbox"/>	<input type="checkbox"/>
10. A ONG foi alvo de alguma denúncia?		<input type="checkbox"/>	<input checked="" type="checkbox"/>
11. O processo de prestação de contas deve ser melhorado?		<input type="checkbox"/>	<input checked="" type="checkbox"/>
12. A ONG necessita de curso de formação para melhor executar o processo de prestação de contas?		<input type="checkbox"/>	<input checked="" type="checkbox"/>
13. Necessita de fiscalização aprimorada?		<input type="checkbox"/>	<input checked="" type="checkbox"/>

O Gestor do Termo, no uso de suas atribuições em conformidade com o art. 39, do Decreto Municipal nº. 17.361, de 16 de março de 2017, após análise dos documentos apresentados pela Organização da Sociedade Civil e do relatório técnico emitido pela Comissão de Avaliação e Monitoramento, descreve que:

1. A ONG alcançou os resultados e benefícios de acordo com as metas propostas no plano de trabalho.
2. \*A visita de fiscalização do gestor do termo só será realizada caso o parecer da Comissão de Monitoramento e Avaliação justifique tal necessidade (Vide Ofício nº 1339/2017/GS/SME/PMF).

Não atingindo as metas propostas, conforme indicado na proposta: Solicita-se abertura de diligência para, no prazo máximo de 15 (quinze) dias, justificar sobre o fato, desde então ficando a entidade impedida de receber novos recursos de qualquer órgão da Administração Direta e Indireta do Município (Somente quando não atingiu as metas).

**CONCLUSÃO**

Desta forma, após acompanhamento do projeto, da análise dos documentos apresentados pela ONG e do relatório técnico emitido pela Comissão de Monitoramento e Avaliação, registram-se os seguintes apontamentos:

**RESTRICÇÕES:** nao há

**RECOMENDAÇÕES:** nao há

Assim sendo, concluo pela  APROVAÇÃO/ ( ) REPROVAÇÃO desta prestação de contas.

- Regular  
 Regular com ressalva  
 Irregular, para abertura de diligência

Florianópolis, 18/07/2019.

Daniele de Alarcão Novaes  
 Assessor Técnico/SME  
 Matrícula 44620-3  
 Decreto 18.695/18

Daniele de Alarcão Novaes  
 Matrícula – 44620-3



**ANEXO XV (15)**  
 (parte integrante do Decreto n. 17.361, de 2017)  
**PARECER DE ADMISSIBILIDADE FINAL**  
**SETOR DE PRESTAÇÃO DE CONTAS OU AFINS**

Protocolo de Entrada nº.:		Data: 08/04/2019.
Organização da Sociedade Civil: <b>SOCIEDADE DIVINA PROVIDÊNCIA</b>		
Unidade Gestora de Origem: SME – PMF		
Nota de Empenho (NE) nº: 1593/19		
Valor da Liberação: R\$ 4.500,00		Data: 08/03/2019.
<b>Categoria</b>		
<input checked="" type="checkbox"/> Subvenção/Alimentação	<input type="checkbox"/> Contribuição	<input type="checkbox"/> Auxílio
<b>Tipo de Parceria:</b>		
<input type="checkbox"/> Termo de Colaboração	<input checked="" type="checkbox"/> Termo de Fomento	<input type="checkbox"/> Acordo de Cooperação <input type="checkbox"/> Convênios
Número: 048/2018.		
<b>Modalidade:</b>		
<input type="checkbox"/> Chamamento Público	<input checked="" type="checkbox"/> Dispensa	<input type="checkbox"/> Inexigibilidade <input type="checkbox"/> Convênio
Número: 031/2018.		
Esta Prestação é referente a parcela nº.: <b>02 ALIMENTAÇÃO 2019.</b>		
Portaria de nomeação do Gestor do Termo nº.: 182/2017		Publicada no Diário Oficial nº.: 2228

O Setor de Prestação de Contas da Secretaria Municipal de Educação - SME, confirma que a prestação de contas acima descrita, apresenta os documentos mínimos exigidos pelo decreto municipal nº 17.361 de 2017:

- Documentação Entregue pela Entidade
- Relatório Técnico emitido pela Comissão de Monitoramento e Avaliação
- Parecer do Gestor do Termo

**CONCLUSÃO**

Desta forma, após análise dos documentos apresentados pela Organização da Sociedade Civil, do relatório técnico emitido pela Comissão de Monitoramento e Avaliação e do Parecer do Gestor do Termo, registram-se os seguintes apontamentos:

**RESTRICÇÕES** (descrever as restrições identificadas): nao há

**RECOMENDAÇÕES** (descrever sugestões de melhorias para próximas parcelas): nao há

Assim sendo, concluo pela **APROVAÇÃO (REPROVAÇÃO)** desta prestação de contas.

- Regular.
- Regular com ressalva.
- Irregular, para abertura de diligência.

Florianópolis, 18/03/2019

*Daniele de Alarcão Novaes*  
 Assessor Técnico  
 Matrícula - 44620-3  
 Setor de Prestação de Contas ou Afins  
 Daniele de Alarcão Novaes  
 Matrícula - 44620-3



ANEXO XVI, parte integrante do Decreto n. 17.361/17 que regulamenta a Lei Federal n. 13.019 de 2014, alterada pela Lei Federal n. 13.204 de 2015.

**PARECER DE ADMISSIBILIDADE FINAL - CONTROLE INTERNO E GESTOR DA UNIDADE - PARTE 4º**

Protocolo de Entrada nº.: OE 681/SME/DAF/2019 -	Data: 12/08/2019 -
Organização da Sociedade Civil Beneficiada: SOCIEDADE DIVINA PROVIDÊNCIA -	
Unidade Gestora de Origem: SECRETARIA DE EDUCAÇÃO -	
Nota de Empenho (NE) nº: 1593/2019 -	
Valor da Liberação: R\$ 4.500,00 -	Data: 14/02/2019 -
Categoria	Data: 08/03/2019 -
<input checked="" type="checkbox"/> Subvenção	<input type="checkbox"/> Contribuição
	<input type="checkbox"/> Auxílio <input type="checkbox"/> Alimentação
Tipo de Parceria:	
<input checked="" type="checkbox"/> Termo de Colaboração	<input type="checkbox"/> Termo de Fomento
	<input type="checkbox"/> Acordo de Cooperação <input type="checkbox"/> Convênio
Número: 048/PMF/SME/2018 -	
Modalidade:	
<input type="checkbox"/> Chamamento Público	<input checked="" type="checkbox"/> Dispensa de Chamamento Público
	<input type="checkbox"/> Inexigibilidade <input type="checkbox"/> NA
Número: 031/2018 -	
Esta Prestação é referente a parcela nº.: 2ª/2019 - Alim. -	

A Secretaria Municipal de Transparência, Auditoria e Controle, Órgão Central do Sistema Municipal de Controle Interno após análise dos documentos apresentados pela Organização da Sociedade Civil, do relatório técnico emitido pela Comissão de Monitoramento e Avaliação, do Parecer do Gestor e da análise do setor de prestação de contas ou afins, descreve que, **NÃO HÁ RESTRIÇÕES** que possam desabonar esta prestação de contas,

Assim sendo, **CONSIDERAMOS:**

- Regular e recomendamos a baixa contábil.
- Regular com ressalva, recomendamos a baixa contábil.
- Para abertura de diligência.
- Irregular.

Contador Aderlito Antonio Pasetto  
 CRC-SC nº 13.025

Florianópolis, 10 de outubro de 2019.

Sandro José da Silva  
 Secretário da Transparência, Auditoria e Controle

Prefeitura de Florianópolis  
 De acordo 30/10/19

O Gestor responsável pela Unidade, após análise dos documentos apresentados, conclui pela:

- Regular, para a baixa contábil.
- Regular com ressalva, para a baixa contábil.
- Para abertura de diligência.
- Irregular.

Florianópolis, \_\_\_/\_\_\_/\_\_\_

\_\_\_\_\_  
 Gestor da Unidade