



PREFEITURA MUNICIPAL DE FLORIANÓPOLIS
SECRETARIA MUNICIPAL DE EDUCAÇÃO
GABINETE DO SECRETÁRIO

Protocolo de Entrada nº.: I 000/SME/DAF/2020	Data: 2020
Entidade Beneficiada.: SERTE II	
Órgão de Origem.: Secretaria Municipal de Educação	
Nota de Empenho.: nº 6918/2019	
Elemento da Despesa.: ALIMENTAÇÃO	
Valor Liberado.: R\$ 1.619,88	Data: 04/07/2019
Convênio nº.: 009/2019	
Parcela nº.: 3ª ALIMENTAÇÃO	

O Secretário Municipal de Educação responsável pela unidade Gestora, após análise dos Pareceres Técnicos exarados pelo corpo de Analistas desta secretaria e pelos Analistas da Superintendência de Transparência e Controle, conclui que:

- Regular, para baixa contábil.
- Regular com ressalva, para baixa contábil
- Irregular, para abertura de diligência

Florianópolis, 29 de outubro de 2020.

Maurício Fernandes Pereira
Secretário Municipal de Educação

PREFEITURA MUNICIPAL DE FLORIANÓPOLIS
Secretaria Municipal de Educação
DIOP - Diretoria operacional
SPTC – Setor de Parcerias e
Termos de Colaboração – ONG's

ENTIDADE: SERTE II

CREDOR: 5087

Nº DO CONVÊNIO: 009/2019

EMPENHO: 6918/19

PARCELA: 3ª

Alimentação

Subvenção

SPTC X
DEPAE X
DEI
DEP

I 0000 - 2020 - CONV. 009-2019 - Parc. 3ª - Alim

Faltou a 2ª PARCELA

2019.

Emendas 59/18/19
16/19/18 - 04/18



SOCIEDADE ESPÍRITA DE RECUPERAÇÃO, TRABALHO E EDUCAÇÃO
Rua Leonel Pereira, nº 604 - Cachoeira do Bom Jesus - CEP: 88056-300 – Florianópolis/SC
Telefone (48) 3215-0200 - CNPJ 83.886.648/0001-34 - Site: www.serte.org.br
Utilidade Pública: Fed. Decr. 62.691/68 – Estadual Lei: 3606-64 – Mun. Lei: 574/63-
Filiada a Federação Espírita Catarinense

83 886 648/0001-34
Sociedade Espírita de Recuperação
Trabalho e Educação
Rua: Leonel Pereira, nº 604
CACHOEIRA DO BOM JESUS - CEP 88056 - 300
FLORIANÓPOLIS - SC

ANEXO VIII, parte integrante do Decreto n. 17.361, de 2017 que regulamenta a Lei n. 13.204 de 2014, alterada pela Lei n. 13.204 de 2015.

PROTOCOLO Nº	DATA:
Nome da Entidade: Sociedade Espírita de Recuperação, Trabalho e Educação	
Título do Projeto: Atendimento de Educação Infantil na Instituição no Educandário Lar de Jesus.	
Número do Termo de Colaboração ou Termo de Fomento: 009/2019	
Valor transferido: R\$ 1.619,88	
Número da parcela: 03	
Número de folhas que constam no processo: 43	
Nome do Responsável: Regina Maria Gonzaga de Sampaio	
Contato: Fone/e-mail. (48) 3215-0208	financeiro@serte.org.br

Receber somente com a apresentação de todos os itens abaixo.

Esta prestação de contas está organizada da seguinte forma:	Sim	Não
ANEXO IX - Ofício de encaminhamento	<input checked="" type="checkbox"/>	<input type="checkbox"/>
Assinado pelo presidente da organização da sociedade civil e pelo responsável financeiro quando houver	<input checked="" type="checkbox"/>	<input type="checkbox"/>
Prestação de contas organizada em folha A4	<input checked="" type="checkbox"/>	<input type="checkbox"/>
As Folhas estão numeradas sequencialmente	<input checked="" type="checkbox"/>	<input type="checkbox"/>
ANEXO VI - Plano de Trabalho	<input checked="" type="checkbox"/>	<input type="checkbox"/>
Autorização de Remanejamento de Recursos (se houver) ()	<input checked="" type="checkbox"/>	<input type="checkbox"/>
Comunicação de troca de Funcionários ()	<input checked="" type="checkbox"/>	<input type="checkbox"/>
ANEXO VII – Declaração de recebimento do recurso e aplicação	<input checked="" type="checkbox"/>	<input type="checkbox"/>
ANEXO VIII - Capa	<input checked="" type="checkbox"/>	<input type="checkbox"/>
ANEXO X - Declaração firmada por dirigente da entidade beneficiada acerca do cumprimento dos objetivos previstos, quanto à aplicação dos recursos repassados	<input checked="" type="checkbox"/>	<input type="checkbox"/>
ANEXO XI - Relatório de execução financeira	<input checked="" type="checkbox"/>	<input type="checkbox"/>
Balancete (Relação das despesas e receitas efetivamente realizadas)	<input checked="" type="checkbox"/>	<input type="checkbox"/>
Assinado pelo seu Representante Legal e o Responsável Financeiro	<input checked="" type="checkbox"/>	<input type="checkbox"/>
Original do extrato bancário da conta específica	<input checked="" type="checkbox"/>	<input type="checkbox"/>
Original dos comprovantes das despesas emitidos em nome da organização da sociedade civil beneficiada com os devidos termos de aceite	<input type="checkbox"/>	<input type="checkbox"/>
Nota fiscal ()	<input type="checkbox"/>	<input type="checkbox"/>
Contracheque ()	<input type="checkbox"/>	<input type="checkbox"/>
ENCARGOS: INSS () FGTS () PIS () IR () GFIP ()	<input checked="" type="checkbox"/>	<input type="checkbox"/>
Lista dos Beneficiados com Alimentação ()	<input checked="" type="checkbox"/>	<input type="checkbox"/>
Comprovante do recolhimento do DAM, quando da utilização da Nota Fiscal Avulsa.	<input type="checkbox"/>	<input type="checkbox"/>
ANEXO EDUCAÇÃO - Relatório de cumprimento dos objetivos	<input checked="" type="checkbox"/>	<input type="checkbox"/>
Fotografias do projeto, mídias eletrônicas, material visual promocional do evento	<input checked="" type="checkbox"/>	<input type="checkbox"/>
Relatório emitido pela Comissão de monitoramento e avaliação, exceto nos casos de inexigibilidade e dispensa do chamamento público.	<input type="checkbox"/>	<input type="checkbox"/>

Data: 11.09.19	Nome, Matrícula e Assinatura do Servidor Amanda R. dos Santos
--------------------------	---



SOCIEDADE ESPÍRITA DE RECUPERAÇÃO, TRABALHO E EDUCAÇÃO
Rua Leonel Pereira, nº 604 - Cachoeira do Bom Jesus - CEP: 88056-300 – Florianópolis/SC
Telefone (48) 3215-0200 - CNPJ 83.886.648/0001-34 - Site: www.serte.org.br
Utilidade Pública: Fed. Decr. 62.691/68 – Estadual Lei: 3606-64 – Mun. Lei: 574/63-
Filiada a Federação Espírita Catarinense

CONVÊNIO Nº

01

ANEXO IX, parte integrante do Decreto n. 17.361, de 2017 que regulamenta a Lei n. 13.019 de 2014, alterada pela Lei n. 13.204 de 2015.

OFÍCIO DE ENCAMINHAMENTO DA PRESTAÇÃO DE CONTAS DO TERMO DE COLABORAÇÃO, TERMO DE FOMENTO NO CHAMAMENTO PÚBLICO, INEXIGIBILIDADE OU DISPENSA.

Ofício 150/2019

Florianópolis, 10 de setembro de 2019

GEAN MARQUES LOUREIRO
Exmo. Sr. Prefeito

Cumprimentando cordialmente Vossa Excelência \ Vossa Senhoria, valho-me do presente para em nome da SOCIEDADE ESPÍRITA DE RECUPERAÇÃO, TRABALHO E EDUCAÇÃO – SERTE, CNPJ 83.886.648/0001-34, situada a Rua Leonel Pereira, 604 – Cachoeira do Bom Jesus, Florianópolis/SC encaminhar a prestação de contas da **parcela 03 (alimentação)** do Termo de Colaboração; do Termo de Fomento ou convênio **009/2019** no valor de R\$ 1.619,88 (hum mil seiscentos e dezenove reais e oitenta e oito centavos), referente ao Projeto Atendimento de Educação Infantil na Instituição no Educandário Lar de Jesus.

Desde já, declaramos que investimos os recursos conforme o Plano de Trabalho, que segue em anexo, acompanhada da documentação pertinente à prestação de contas do recurso público, recebido conforme estabelece o **Decreto n. 17.361, de 2015.**

Regina Maria Gonzaga de Sampaio
Presidente

83 886 648/0001-34
Sociedade Espírita de Recuperação
Trabalho e Educação
Rua: Leonel Pereira, nº 604
CACHOEIRA DO BOM JESUS - CEP 88056 - 300
FLORIANÓPOLIS - SC

- Ofício em papel timbrado da instituição solicitante
- Carimbo com CNPJ
- Em caso de Procurador, anexar a procuração.



SOCIEDADE ESPÍRITA DE RECUPERAÇÃO, TRABALHO E EDUCAÇÃO
Rua Leonel Pereira, nº 604 - Cachoeira do Bom Jesus - CEP: 88056-300 – Florianópolis/SC.
Telefone (48) 3215-0200 - CNPJ 83.886.648/0001-34 - Site: www.serte.org.br
Utilidade Pública: Fed. Decr. 62.691/68 – Estadual Lei: 3606-64 – Mun. Lei: 574/63-
Filiada à Federação Espírita Catarinense

Ofício nº87/ 2019

Florianópolis, 28 de maio de 2019.

Copa

Ilustríssima Senhora
Dione Raizer

DD. Diretora de Educação Infantil da secretaria Municipal de Educação de Florianópolis
Rua Conselheiro Mafra, 656 9º andar
Nesta capital

Senhora Diretora,

Ao cumprimentá-la cordialmente estamos solicitando Vossa Senhoria a redução na **Ampliação Das Metas** no Plano de Trabalho do Termo de Colaboração, Termo de Fomento no Chamamento público, Inexigibilidade e ou Dispensa para o ano de 2019, firmado entre a Secretaria Municipal de Educação e a Entidade conveniada SERTE.

Na oportunidade aproveitamos para renovar votos de elevada estima e consideração.

Atenciosamente,

Regina Maria Gonzaga de Sampaio
Regina Maria Gonzaga de Sampaio
Presidente da SERTE

MUNICÍPIO DE FLORIANÓPOLIS
Secretaria Municipal de Educação
Diretoria de Educação Infantil

RECEBIDO

em 29/05/19

Denise



SOCIEDADE ESPÍRITA DE RECUPERAÇÃO, TRABALHO E EDUCAÇÃO

Rua Leonel Pereira, nº 604 - Cachoeira do Bom Jesus - CEP: 88056-300 - Florianópolis/SC

Telefone (48) 3215-0200 - CNPJ 83.886.648/0001-34 - Site: www.serte.org.br

Utilidade Pública: Fed. Decr. 62.591/68 - Estadual Lei: 3606-64 - Mun. Lei: 574/63-

Filiada a Federação Espírita Catarinense

PLANO DE TRABALHO DO TERMO DE COLABORAÇÃO, TERMO DE FOMENTO NO CHAMAMENTO PÚBLICO, INEXIGIBILIDADE OU DISPENSA- AUMENTO DAS METAS.

1 - Dados Cadastrais:

Nome da Organização Social: Sociedade Espírita de Recuperação, Trabalho e Educação

CNPJ: 83.886.648/0001-34

Conta Corrente nº: 1914-3

Agência nº: 1348

Banco: CEF

Endereço: Rua Leonel Timóteo Pereira

Número: 604

CEP: 88.056-300

Bairro: Cachoeira do Bom Jesus

Cidade: Florianópolis

Telefone: (48) 3215.0200

Endereço

Eletrônico:

convenio@serte.org.br, financeiro@serteorg.br, coordeducandario@serte.org.br

Lei que declara de utilidade pública nº: 10.166/2016

Número de inscrição no Conselho Municipal da Assistência Social: 034/2015

Número de inscrição no Conselho Municipal dos Direitos da Criança e do Adolescente: 021/2003

Numero do parecer do Conselho Municipal de Educação:

Numero da Portaria de Autorização e Funcionamento:

Outros conselhos:

CEBAS (Número do processo que concedeu o último registro e validade):

Através da Portaria SNAS/MDS no. 1460/2012, publicada no DOU de 04/12/2012 teve sua validade alterada para 01/10/2010 a 31/10/2014, conforme portaria 158/2013

Processo de Renovação 71000.051421/2014-51 datado de 09/04/2014

Nome da Instituição de Educação Infantil: Educandário Lar de Jesus

CNPJ: 83.886.648/0001-34

Endereço: Rua Leonel Timóteo Pereira

Número: 604

CEP: 88.056-300

Bairro: Cachoeira do Bom Jesus

Cidade: Florianópolis

Telefone: (48) 3215.0207

Endereço Eletrônico:

educandario@serte.org.br

coordeducandario@serte.org.br

Horário de Funcionamento: das 08:00 horas às 17:30 horas.

1.2 - Vigência de mandato da diretoria atual: de 03 /01 / 2018 até 31 /12 /2020

1.3 - Identificação Do Responsável Pela Organização Social:

Nome do Presidente: Regina Maria Gonzaga de Sampaio

Número do RG: 141.386/SSP/SC

Número do CPF: 507.392.639-00

Telefone:

Endereço Eletrônico:

Nome da Coordenadora: Silvia Mara Niederle de Abreu

Número do RG: 3.091.396

Número do CPF: 165.755.470-87

Telefone: (48) 3215.0207

Endereço Eletrônico: coordeducandario@serte.org.br



SOCIEDADE ESPÍRITA DE RECUPERAÇÃO, TRABALHO E EDUCAÇÃO

Rua Leonel Pereira, nº 604 - Cachoeira do Bom Jesus - CEP: 88056-300 - Florianópolis/SC

Telefone (48) 3215-0200 - CNPJ 83.886.648/0001-34 - Site: www.sorte.org.br

Utilidade Pública: Fed. Decr. 62.691/68 - Estadual Lei: 3606-64 - Mun. Lei: 574/63-

Filiada a Federação Espírita Catarinense

Nome da Pessoa responsável pela prestação de contas:

1- Miele Rossani Probst Salvador

Número do RG: 2.305.569-3

Telefone: 3215.0208

Número do CPF: 675.270.869-04

Endereço Eletrônico: financeiro@sorte.org.br

2- Maria Sonia De Pellegrin Warken

Número do RG: 124.393

Telefone: 3215.0205

Número do CPF: 155.323.999-72

Endereço Eletrônico: convenio@sorte.org.br

1.4 - Áreas das atividades da organização social.

() Atendimento ao educando, por meio de programas de convivência e fortalecimento de vínculos, visando a ampliação da jornada escolar as crianças e adolescentes.

(x) Creches - para crianças de até três anos e 11 meses.

(x) Pré-escola - para crianças de quatro a cinco anos e 11 meses.

1.4.1 - Áreas das atividades da organização social, de acordo com o artigo 5º da Lei nº 5.454, de 30/12/1998.

() Amparo a infância e a juventude em estado de abandono moral, intelectual e físico;

() Educação complementar e fortalecimento de vínculos;

() Atendimento educacional especializado;

(x) Creches - para crianças de até três anos e 11 meses;

(x) Pré-escola - para crianças de quatro a cinco anos e 11 meses.

1.5 - O Estatuto Social está de acordo com a Lei Federal nº 13.019/2014, alterada pela Lei Federal 13.204 2015

(x) Sim

() Não

Em adequação () especificar

1.5.1 - Atribuições das coordenadoras:

1. Desenvolver o trabalho de coordenação, considerando a ética profissional, assumir uma postura respeitosa com as crianças, famílias e os demais profissionais da comunidade escolar;

2. Elaborar anualmente plano de trabalho e relatórios síntese das atividades realizadas na Unidade Educativa;

3. Elaborar anualmente calendário escolar de acordo com a legislação;

4. Organizar nas Instituições os grupos de atendimento;

5. Acompanhar o processo de seleção, acesso e permanência das crianças, no sistema SIGEDUCAÇÃO, como também o programa APOIA;

6. Dinamizar as discussões e reelaboração do PPP e do Regimento Escolar com o coletivo dos profissionais, juntamente com a comunidade, orientando o processo e sistematizando o documento;

7. Planejar com o coletivo a organização dos tempos e espaços, projetos coletivos, passeios entre

SERIE



SOCIEDADE ESPÍRITA DE RECUPERAÇÃO, TRABALHO E EDUCAÇÃO

Rua Leonel Pereira, nº 604 - Cachoeira do Bom Jesus - CEP: 88056-300 - Florianópolis/SC
Telefone (48) 3215-0200 - CNPJ 83.886.648/0001-34 - Site: www.serie.org.br
Utilidade Pública: Fed. Decr. 62.691/68 - Estadual Lei: 3606-64 - Mun. Lei: 574/63-
Filiada a Federação Espírita Catarinense

8. Assessorar o planejamento dos professores tendo como foco as observações e os registros do movimento do grupo de crianças, que deve ser subsidiado com sugestões práticas e bibliográficas. Para que este acompanhamento se efetive, torna-se fundamental estabelecer um cronograma sistemático de encontro (dia e horário);
9. Participar da formação continuada, oferecida pela Secretaria Municipal de Educação (SME);
10. Participar de cursos, seminários, encontros e outros, buscando a fundamentação, atualização e aperfeiçoamento de estudos que contribuam para qualificar a prática pedagógica de estudos que contribuam para qualificar a prática pedagógica na Instituição;
11. Planejar, executar e avaliar momentos de formação continuada, reunião pedagógica, grupo de estudo e hora atividade (quando houver);
12. Articular no ambiente da unidade educativa a participação dos profissionais nos encontros de formação propostos pela SME, sempre que possível;
13. Dinamizar as discussões com o coletivo dos profissionais sobre os documentos Nacionais, como também, os documentos produzidos pela rede, dentre eles as Diretrizes Educacionais Pedagógicas, as Orientações Curriculares para a Educação Infantil da Rede Municipal de Ensino de Florianópolis e as reflexões sobre o currículo na Educação Infantil;
14. Planejar reuniões com a sala Multimeios (com formação e orientação);
15. Encaminhar em parceria com as famílias, as crianças que necessitarem de serviço especializado para avaliação em órgãos competentes e ou programas/serviços (sala multimeios, postos de saúde, LATEL ...);
16. Organizar reuniões e orientações com os estagiários de outras áreas (psicologia, nutrição...) e voluntários;
17. Zelar para que os direitos das crianças sejam respeitados, estando atenta para os casos que devem ser encaminhados para os setores competentes (SOS, Programa Sentinela, Conselho Tutelar, Portas Abertas....);
18. Articular e mediar às relações entre profissionais e as famílias, em diferentes momentos: através da acolhida, reuniões de pais, reuniões de grupos entrevista, confraternizações e atendimentos individuais;
19. Participar dos momentos de avaliação dos profissionais substitutos, subsidiando com os registros oriundos dos momentos de planejamento e acompanhamento da prática pedagógica, quando não impedido por lei;
20. Participar junto com os professores da sistematização e divulgação da avaliação das crianças para conhecimento das famílias e em conjunto discutir os possíveis encaminhamentos;
21. Socializar o saber docente por meio da troca de experiências individuais e da divulgação de ações pedagógicas desenvolvidas pelos professores;

**SOCIEDADE ESPÍRITA DE RECUPERAÇÃO, TRABALHO E EDUCAÇÃO**

Rua Leonel Pereira, nº 604 - Cachoeira do Bom Jesus - CEP: 88056-300 - Florianópolis/SC
Telefone (48) 3215-0200 - CNPJ 83.886.648/0001-34 - Site: www.serte.org.br
Utilidade Pública: Fed. Decr. 62.691/68 - Estadual Lei: 3606-64 - Mun. Lei: 574/63-
Filiada a Federação Espírita Catarinense

1.6 - Apresentação:

A SERTE foi fundada em 1956 pelo empresário Leonel Timóteo Pereira (Nelito), o qual edificou a Obra com o auxílio de Clubes de Serviços e da comunidade florianopolitana, em especial dos comerciantes. Na segunda década de sua existência a entidade iniciou atividades de abrigamento de idosos e crianças carentes.

A Sociedade Espírita de Recuperação, Trabalho e Educação – SERTE é uma entidade espírita filantrópica e educacional sem fins econômicos, com sede em Florianópolis. Os recursos para a manutenção das Obras Sociais são provenientes das vendas nos brechós, bazares, livraria e dos repasses públicos conveniados.

Durante sua existência não só investiu nas atividades, mas também gerando emprego e renda, possibilitando a prática do voluntariado àqueles que procuram agregar novos valores às suas vidas.

Ampliando o foco de suas potencialidades internas, com base na força do voluntariado, a instituição constituiu diversos estabelecimentos: na assistência social, no lazer, na saúde e na educação, sempre preocupada com sua auto sustentabilidade.

Ao longo da história tivemos 15 (quinze) gestões, a SERTE abrigou cerca de seiscentos idosos no “Lar dos Velhinhos Irmão Erasto” e mil menores sob medida de proteção no “Lar das Crianças Seara da Esperança”. Mais de quatro mil e quinhentas crianças passaram pela educação infantil do “Educandário Lar de Jesus”.

O Educandário Lar de Jesus (ELJ) foi criado em 27 de janeiro de 1976, no mesmo prédio onde funcionou durante muitos anos o Hospital e Maternidade Irmã Liz, com a finalidade de atender crianças de dois a seis anos, onde desde o início teve como o foco, o trabalho com a Educação Infantil.

O ELJ tem como entidade mantenedora a SERTE – Sociedade Espírita de Recuperação, Trabalho e Educação. Suas instalações proporcionam conforto e a harmonia com as atividades didáticas realizadas. As áreas externas são bem dimensionadas e isoladas, entre si e do exterior, para que as crianças tenham segurança e liberdade.

O Educandário, fundamentado nos princípios espíritas, em como papel socializar o conhecimento e, de posse do mesmo, proporcionar a criança condições de reconstruir esse saber e participar criticamente da sociedade da qual faz parte.

Nossa proposta pedagógica é de estar sempre atentos ao desenvolvimento da criança, estimulando-a por meio de situações, exemplos que agucem sua curiosidade, respeitem seu próprio ritmo e atendam suas necessidades físicas e espirituais.

2 - Descrição do Projeto:

O Educandário Lar de Jesus, é uma instituição conveniada com a Secretaria Municipal de Educação, atendendo os preceitos da LDB 9394/96, e a Resolução 01/2017/CME está localizada em área urbana, atende crianças da comunidade da Cachoeira do Bom Jesus e adjacências.

**SOCIEDADE ESPÍRITA DE RECUPERAÇÃO, TRABALHO E EDUCAÇÃO**

Rua Leonel Pereira, nº 604 - Cachoeira do Bom Jesus - CEP: 88056-300 - Florianópolis/SC
Telefone (48) 3215-0200 - CNPJ 83.886.648/0001-34 - Site: www.serte.org.br
Utilidade Pública: Fed. Decr. 62.691/68 - Estadual Lei: 3606-64 - Mun. Lei: 574/63-
Filiada a Federação Espírita Catarinense

Por se tratar de uma comunidade carente e a necessidade veemente de creches para atendimento infantil a crianças de 0 a 6 (zero a seis) faz-se necessário incrementos que venham de encontro a realidade atual desta comunidade.

Atendendo desde 1976, o Educandário presta relevantes serviços educacionais a esta comunidade, através de um ensino de qualidade. Desde o início do ano de 2018 estamos trabalhando com o método sócio interacionismo, que além de ser o método indicado pela Secretaria Municipal de Educação de Florianópolis, também é a nosso ver o método mais produtivo para nossas crianças.

O Sócio Interacionismo é uma teoria de aprendizagem cujo foco está na interação. Segundo esta teoria, a aprendizagem dá-se em contextos históricos, sociais e culturais e a formação de conceitos científicos dá-se a partir de conceitos cotidianos. Desta forma, o conhecimento real da pessoa é ponto de partida para o conhecimento potencial, considerando-se o contexto sócio-cultural, ou seja, o indivíduo constrói seu conhecimento através do conhecimento de vida do outro.

O contexto social é o lugar onde se dá a construção do conhecimento mediado e o papel do professor é o de ser mediador do conhecimento de todos e de preparar uma rotina com a intenção de incentivar as interações, brincadeiras entre crianças apoiando suas atividades, iniciativas e junto com isso o projeto educacional.

O Socio Interacionismo possibilita esta interação através do lúdico, do brincar, dos jogos, das brincadeiras e a criança que brinca aprende mais. O brincar faz parte da vida da criança e tornar a brincadeira num suporte pedagógico é seguir a natureza da criança, desta maneira não há espaço para qualquer hesitação em trazer a ludicidade para o cotidiano do processo de ensino e aprendizagem.

É brincando que a criança atribui sentido a seu mundo, como ela o interpreta e o assimila. O brincar poderá ser o reflexo da vida real de uma criança, principalmente das atividades do "faz de conta" nas quais as crianças se transportam para a vida de adultos, tomando diferentes papéis das vidas futuras delas. E é nestas atividades que brincando elas desenvolvem o raciocínio, solucionam problemas que aparecem durante a atividade, a oralidade tem grande importância e neste momento acontece grande desenvolvimento pois geralmente a linguagem a ser usada é mais adulta, mais "trabalhada". Portanto podemos dizer que brincando nossas crianças se preparam para a vida.

Diagnóstico:

O Educandário Lar de Jesus está situado no bairro Cachoeira do Bom Jesus (Florianópolis/SC), que há cinquenta anos era considerada o pólo central da região de todo norte da ilha, mas com o desenvolvimento socioeconômico de Canavieiras e Ponta das Canas, superou o desenvolvimento desta localidade.

O que era uma colônia de pescadores de descendentes açorianos transformou-se numa área turística que se mantém à custa do marketing investido na praia de Canavieiras. As atividades econômicas da região ocorrem, preponderantemente, em função do turismo no verão.

Segundo relatos de moradores (pescadores e ex-pescadores), antigamente viviam basicamente da lavoura e da pesca, mas hoje em dia a pesca não tem garantido as condições mínimas de sustento, sendo necessário para a maioria dos pescadores procurarem um melhor emprego.

O turismo trouxe novos moradores oriundos do sul do estado, do oeste paranaense, Rio Grande do Sul e, atualmente, do norte e nordeste do país, e até mesmo da Argentina para o bairro, que na sua maioria vem explorar o comércio diverso durante o verão, e geralmente ficam morando definitivamente na região. Com isso, verificamos uma mudança de perfil das crianças que frequentam



SOCIEDADE ESPÍRITA DE RECUPERAÇÃO, TRABALHO E EDUCAÇÃO

Rua Leonel Pereira, nº 604 - Cachoeira do Bom Jesus - CEP: 88056-300 - Florianópolis/SC

Telefone (48) 3215-0200 - CNPJ 83.886.548/0001-34 - Site: www.serte.org.br

Utilidade Pública: Fed. Decr. 62.691/68 - Estadual Lei: 3606-64 - Mun. Lei: 574/63-

Filiada a Federação Espírita Catarinense

O nível sócio econômico da comunidade é de classe média baixa, e muitos abaixo da linha da pobreza. Observou-se este ano que muitas famílias chegam até o Educandário sem moradia fixa e sem trabalho algum. Os pais das crianças atendidas, em sua maioria, trabalham no comércio local, outros realizam trabalhos autônomos, informais que não geram uma renda fixa ou a garantia dos direitos trabalhistas como Carteira de Trabalho assinada. Ainda há uma parcela considerável na construção civil. Algumas mães são domésticas fixas ou diaristas, e um grupo significativo de pais não trabalha, dedicando-se ao trabalho do lar e aos cuidados dos filhos.

Faz-se importante também observar o nível de escolaridade das famílias da comunidade escolar, que apresenta um número expressivo com apenas o ensino fundamental ou médio, e uma minoria o nível superior.

Vale ressaltar, que um número significativo de crianças que frequentam o Educandário é oriundo da comunidade da Cachoeira do Bom Jesus e áreas circunvizinhas. Muitas crianças tem uma ligação intrínseca com a criação do Educandário em decorrência de serem descendentes dos primeiros servidores admitidos pela Serte.

Por ser uma comunidade carente, faz-se necessário a implementação de Programas educacionais que possam desenvolver na criança o interesse por uma

Sociedade mais justa e igualitária, evitando a ociosidade, despertando o interesse por uma educação transformadora. E através da educação de qualidade, onde a inserção de programas educacionais, esportivos e de lazer possam proporcionar oportunidades de mudança, evitando a segregação e proporcionando a inclusão de crianças vítimas de uma sociedade excludente, impedindo a propagação de problemas sociais.

A educação é o único agente capaz de transformar o meio. Desta forma o Educandário Lar de Jesus, procura acrescentar na criança, através de uma educação de qualidade, os valores éticos e morais, possibilitando a oportunidade de ser um agente capaz de transformar a sua história.

Nosso Educandário Lar de Jesus está inserido em uma área predominantemente voltada para residências e pequenos comércios locais. Em termos de estrutura urbana, a região conta com Posto de Saúde e Escola Municipal de Ensino Fundamental. Há farmácias, postos de gasolina, supermercados, mecânicas, petshops, padarias, açougue, peixaria, academias, lojas de materiais de construção, barbearias, estéticas, salão de beleza, agropecuárias, hotéis, pousadas, restaurantes, além de bares e botequins, imobiliárias, consultórios médicos, odontológicos, fisioterapeutas, fonoaudiólogos, pilates, mas nenhum estabelecimento bancário e lotéricas. Quanto ao aspecto religioso, o bairro possui alguns templos evangélicos, um católico e uma casa espírita dentro dos espaços da SERTE. Com relação ao transporte público, o bairro é atendido por uma única linha convencional de ônibus e uma linha executiva, mas com horários que ainda não atendem as necessidades da comunidade

2.1. - Projeto:

Título do Projeto:

Atendimento de Educação Infantil na Instituição no Educandário Lar de Jesus

2.1.2 Período de execução: Início: Janeiro de 2019

Término: dezembro de 2019

2.1.3 Público Alvo:

SOCIEDADE ESPÍRITA DE RECUPERAÇÃO, TRABALHO E EDUCAÇÃO

Rua Leonel Pereira, nº 604 - Cachoeira do Bom Jesus - CEP: 88056-300 - Florianópolis/SC
 Telefone (48) 3215-0200 - CNPJ 83.886.648/0001-34 - Site: www.serte.org.br
 Utilidade Pública: Fed. Decr. 62.691/68 - Estadual Lei: 3606-64 - Mun. Lei: 574/63-
 Filiada a Federação Espírita Catarinense

Nosso Educandário está inserido numa região que tem apresentado grande crescimento nos últimos anos.

Ao longo deste ano observamos uma crescente procura de vagas, principalmente na etapa inicial da creche.. Muitas mães tem a necessidade de ajudar no orçamento doméstico e não temos como atendê-las.

Outro fato a analisar é que também temos tido procura de vagas para famílias inteiras... três filhos por exemplo. São famílias que estão migrando para Santa Catarina e nós não conseguimos atender tornando-se um problema social maior.

Com estas novas salas poderemos atender 49 crianças em período integral de pré escola.

2.1.4 - Quadro de crianças por grupo atendido em 2019

	Identificação do grupo e Faixa etária	Crianças nascidas entre	Mat.	Vesp.	Int.	Total de Crianças	Número de grupos	Numero de
								professores, auxiliares e carga horaria
Pré-escola	G5/6	De 01.04.2014 a 31.03.2015			25	25	01 (01 salas)	01 professores regentes 02 auxiliares de classe Professores 40 horas Auxiliares - 44 horas
	G6B	De 01.04.2013 a 31.03.2014	0	0	24	24	01 (01 salas)	01 professores regentes 02 auxiliares de classe Professores 40 horas Auxiliares - 44 horas
	Total Pré-escola		0	0	49	49	02 (02 salas)	02 Professores Regentes 04 Auxiliares de Classe Professores 40 horas Auxiliares - 44 horas
	TOTAL		0	0	49	49	02	02 Professores regentes, 04 Auxiliares de Classe.

2.1.5 - Quadro geral dos profissionais da instituição



SOCIEDADE ESPÍRITA DE RECUPERAÇÃO, TRABALHO E EDUCAÇÃO
 Rua Leonel Pereira, nº 604 - Cachoeira do Bom Jesus - CEP: 88056-300 - Florianópolis/SC
 Telefone (48) 3215-0200 - CNPJ 83.886.648/0001-34 - Site: www.serte.org.br
 Utilidade Pública: Fed. Decr. 62.691/68 - Estadual Lei: 3606-64 - Mun. Lei: 574/63-
 Filiada a Federação Espírita Catarinense

Nome Completo	Função	Formação	Carga horária
A contratar	Professora	Magistério e cursando Pedagogia	Integral
A contratar	Professora	Magistério e cursando Pedagogia	Integral
A contratar	Auxiliar de Classe	Ensino Médio completo e cursando Pedagogia	Integral
A contratar	Auxiliar de Classe	Ensino Médio completo e cursando Pedagogia	Integral
A contratar	Auxiliar de Classe	Ensino Médio completo e cursando Pedagogia	Integral
A contratar	Auxiliar de Classe	Ensino Médio completo e cursando Pedagogia	Integral
A contratar	Auxiliar de cozinha	Ensino médio	Integral
A contratar	Limpeza	Ensino médio	Integral

2.1.6 - Quadro dos Profissionais pagos com o Recurso da PMF/SME

Nome Completo	Função	Formação	Carga horária
A contratar	Professora	Pedagoga	Integral
A contratar	Professora	Pedagoga	Integral
A contratar	Auxiliar de Classe	Magistério e cursando Pedagogia	Integral
A contratar	Auxiliar de Classe	Magistério e cursando Pedagogia	Integral
A contratar	Auxiliar de Classe	Magistério e cursando Pedagogia	Integral
A contratar	Auxiliar de Classe	Magistério e cursando Pedagogia	Integral
A contratar	Auxiliar de Classe	Magistério e cursando Pedagogia	Integral
A contratar	Auxiliar de cozinha	Ensino médio	Integral



SOCIEDADE ESPÍRITA DE RECUPERAÇÃO, TRABALHO E EDUCAÇÃO

Rua Leonel Pereira, nº 604 - Cachoeira do Bom Jesus - CEP: 88056-300 - Florianópolis/SC

Telefone (48) 3215-0200 - CNPJ 83.886.643/0001-34 - Site: www.sorte.org.br

Utilidade Pública: Fed. Decr. 62.691/68 - Estadual Lei: 3606-64 - Mun. Lei: 574/63-

Filiada a Federação Espírita Catarinense

A contratar	Limpeza	Ensino médio	Integral
-------------	---------	--------------	----------

2.1.7 - Objetivo Geral: O Educandário Lar de Jesus tem como objetivo geral, consolidar sua prática pedagógica sócio interacionista com uma educação infantil de qualidade fundamentada no desenvolvimento integral da criança de 0 a 6 anos em seus aspectos físico, psicológico, intelectual e social.

2.1.8 - Objetivos Específicos: O Educandário pretende formar pessoas capazes de pensar e agir como seres históricos que tenham consciência de sua importância no processo de transformação de si mesmos e do mundo, ou seja, cidadãos curiosos, criativos, críticos, afetivos, autoconfiantes, sociáveis, responsáveis, autônomos, éticos.

O desenvolvimento da capacidade de construir novos conhecimentos e novas formas de interferir na realidade, de utilizar diversas formas de linguagem

O desenvolvimento da compreensão dos processos da natureza e da consciência ecológica e ter uma atitude de valorização, cuidado e responsabilidade individual e coletiva em relação à vida.

A construção da autonomia;

O exercício da cidadania, a participação social e política e a transformação crítica, criativa e ética da realidade social;

O autoconhecimento, a autoestima, a simplicidade, a capacidade de introspecção e a sensibilidade.

Para a execução destes objetivos há a necessidade de contratarmos professores capacitados conforme Resolução no. 01/2017.

Aquisição de materiais de consumo novas salas de aula.

Oferta de quatro alimentações diárias.

Contratação de serviços de terceiros.

3 - Cronograma De Execução (Meta, Etapa Ou Fase)

META	ETAPA	ESPECIFICAÇÃO	INDICADOR		DURAÇÃO	
			UNIDADE	QUANTIDADE	INÍCIO	FIM
1	I	Atendimento na Educação Infantil, em período integral, diurno, carga horária semanal.	Crianças de 4 meses a 3 anos e 11 meses	-----	jan/19	dez/19
			Crianças de 4 anos a 5 anos e 11 meses	Pré-escola: 49		
2	I	Funcionários: Contratação de Pessoal	Professores 40horas	02	jan/19	dez/19
			Professor ed. Especial 40hs	00		
			Auxiliar de classe 44 horas	04		
			Cozinheira- 44 horas	00		
			Auxiliar de cozinha- 44 hs	01		
			Auxiliar de limpeza 44 hs	01		



SOCIEDADE ESPÍRITA DE RECUPERAÇÃO, TRABALHO E EDUCAÇÃO

Rua Leonel Pereira, nº 604 - Cachoeira do Bom Jesus - CEP: 88056-300 - Florianópolis/SC
 Telefone (48) 3215-0200 - CNPJ 83.886.648/0001-34 - Site: www.sorte.org.br
 Utilidade Pública: Fed. Decr. 62.691/68 - Estadual Lei: 3606-64 - Mun. Lei: 574/63-
 Filiada a Federação Espírita Catarinense

			Aux. Administrativo- 44 horas	00		
	2	Encargos Sociais	Aux. de coordenação-44hs	00		
3	1	Material de Consumo	Coordenadora - 40horas	00	jan/19	dez/19
4	1	Serviços	Serviços de terceiros. pessoa física e jurídica. Contratação de Formador e contratação de transporte para saída pedagógica	Mensal	jan/19	dez/19
5	1	Alimentação	4 refeições diárias	Mensal	jan/19	dez/19
6	1	Custos Indiretos	Internet. Assessoria Jurídica, Assessoria - Contábil, Luz e Telefone	Mensal	jan/19	dez/19

4 - Plano ANUAL de Aplicação Dos Recursos (Discriminar a Aplicação dos Recursos).

ESPECIFICAÇÃO	SME / VALORES EM REAIS
DESPESAS CORRENTES	
2. FUNCIONARIOS	
2.1 Contratação de Pessoal	155.277,00
2.2 Encargos Sociais (INSS, FGTS, Vale Transporte.)	44.283,99
Higiene e Limpeza	19.782,56
Material Didático	13.500,00
Material de Expediente	4.721,50
Serviço de Terceiros, Pessoa Física e Pessoa Jurídica, Contratação de Formador.	0,00
TOTAL DESPESA CORRENTE	237.565,05
Alimentação	31.055,40
Internet	0,00
Assessoria Jurídica	0,00



SOCIEDADE ESPÍRITA DE RECUPERAÇÃO, TRABALHO E EDUCAÇÃO
 Rua Leonel Pereira, nº 604 - Cachoeira do Bom Jesus - CEP: 88056-300 - Florianópolis/SC
 Telefone (48) 3215-0200 - CNPJ 83.886.648/0001-34 - Site: www.serte.org.br
 Utilidade Pública: Fed. Decr. 62.691/68 - Estadual Lei: 3606-64 - Mun. Lei: 574/63-
 Filial da Federação Espírita Catarinense

Assessoria Contábil	0,00
Telefone	0,00
Luz	0,00
TOTAL DESPESA INDIRETA	
TOTAL GERAL	268.620,45

4.1 Plano MENSAL de Aplicação Dos Recursos (Discriminar A Aplicação Dos Recursos).

ESPECIFICAÇÃO DESPESAS CORRENTES		VALORES EM REAIS					
		Janeiro	Fevereiro	Março	Abril	Maio	Junho
2. FUNCIONARIOS	2.1 Contratação de Pessoal			23.788,34	23.788,34	12.352,31	12.352,31
	2.2 Encargos Sociais (INSS, FGTS, Vale Transporte.)			7.810,95	7.810,25	3.184,83	3.184,83
3. MATERIAL DE CONSUMO	Higiene e Limpeza			5.891,28	5.891,28	1.000,00	1.000,00
	Material Didático			2.750,00	2.750,00	1.000,00	1.000,00
	Material de Expediente			2.571,00	2.150,00	0,00	0,00
	Manutenção - Pequenos reparos						
4. SERVIÇOS	Serviço de Terceiros, Pessoa Física e Pessoa Jurídica. Contratação de Formador e Transporte.						
TOTAL DESPESA CORRENTE				42.810,87	42.389,87	17.537,14	17.537,14
5. ALIMENTAÇÃO	Alimentação			9.047,80	9.047,80	1.619,88	1.619,88
6. CUSTOS INDIRETOS (TOTAL ATÉ 15%)	Internet						
	Assessoria Jurídica						
	Assessoria Contábil						
	Telefone						
	Luz						
TOTAL DESPESA INDIRETA							
TOTAL GERAL				51.859,37	51.437,67	19.157,02	19.157,02

ESPECIFICAÇÃO

VALORES EM REAIS



SOCIEDADE ESPÍRITA DE RECUPERAÇÃO, TRABALHO E EDUCAÇÃO
 Rua Leonel Pereira, nº 604 - Cachoeira do Bom Jesus - CEP: 82056-300 - Florianópolis/SC
 Telefone (48) 3215-0200 - CNPJ 83.886.648/0001-34 - Site: www.sorte.org.br
 Utilidade Pública: Fed. Decr. 62.691/68 - Estadual Lei: 3606-64 - Mun. Lei: 574/63-
 Filiada a Federação Espírita Catarinense

Na qualidade de representante legal, para fins de prova junto a Prefeitura Municipal de Florianópolis, para os efeitos e sob pena da Lei, que inexistente qualquer débito em mora ou situação de inadimplência com o Tesouro Municipal ou qualquer órgão ou entidade da Administração Pública Municipal, que impeça a transferência de recursos consignados no orçamento do Município na forma deste Plano de Trabalho.

Nestes Termos,
 Pede deferimento

Florianópolis, 23 de janeiro de 2019

Regina Damasceno
 Assinatura do Presidente ou Procurador

7 - Análise do Plano de Trabalho

7.1- Em casos de Inexigibilidade ou Dispensa

Responsável pela análise	() Aprovado	() Reprovado
Florianópolis ___/___/___	Assinatura e Matrícula	

Administrador Público	() Aprovado	() Reprovado
Florianópolis ___/___/___	Assinatura e Matrícula	

7.2 - Em casos de Chamamento Público

Comissão de avaliação e monitoramento	() Aprovado	() Reprovado
Portaria de nomeação:		
Florianópolis ___/___/___	Assinatura e Matrícula	

Administrador Público	() Aprovado	() Reprovado
Florianópolis ___/___/___	Assinatura e Matrícula	



10

SOCIEDADE ESPÍRITA DE RECUPERAÇÃO, TRABALHO E EDUCAÇÃO
Rua Leonel Pereira, nº 604 - Cachoeira do Bom Jesus - CEP: 88056-300 – Florianópolis/SC
Telefone (48) 3215-0200 - CNPJ 83.886.648/0001-34 - Site: www.serte.org.br
Utilidade Pública: Fed. Decr. 62.691/68 – Estadual Lei: 3606-64 – Mun. Lei: 574/63-
Filiada a Federação Espírita Catarinense

ANEXO VII, parte integrante do Decreto n. 17.361, de 2017 que regulamenta a Lei n. 13.019 de 2014, alterada pela Lei n. 13.204 de 2015.

DECLARAÇÃO UTILIZADA PARA TERMO DE FOMENTO, TERMO DE COLABORAÇÃO NO CHAMAMENTO PÚBLICO, INEXIGIBILIDADE OU DISPENSA

Na qualidade de representante legal do(a) Sociedade Espírita de Recuperação, Trabalho e Educação com sede na Rua Leonel Timóteo Pereira, 604 – Cachoeira do Bom Jesus, no Município de Florianópolis – SC, inscrita no CNPJ sob o n. 83.886.648/0001-34, declaro para os devidos fins que receberemos a importância de R\$ 1.619,88 (hum mil seiscentos e dezenove reais e oitenta e oito centavos), referente a parcela nº 03 objeto é Alimentação.

Me comprometo a prestar contas dos recursos que nos foram concedidos pelo município no prazo máximo de 70 (setenta dias), em conformidade com os preceitos estabelecidos pelo Decreto n. 17.361, de 2017, sob pena da aplicação das sanções legais.

Para maior clareza firmo a presente.

Florianópolis, 10 de setembro de 2019.

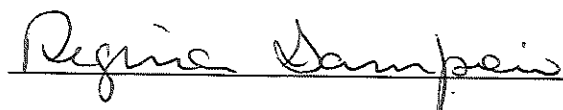

Regina Maria Gonzaga de Sampaio

Presidente

83 886 648/0001-34
Sociedade Espírita de Recuperação
Trabalho e Educação
Rua: Leonel Pereira, nº 604
CACHOEIRA DO BOM JESUS - CEP 88056 - 300
FLORIANÓPOLIS - SC

- Declaração em papel timbrado da instituição solicitante
- Carimbo com CNPJ
- Em caso de Procurador, anexar a procuração.





SOCIEDADE ESPÍRITA DE RECUPERAÇÃO, TRABALHO E EDUCAÇÃO
Rua Leonel Pereira, nº 604 - Cachoeira do Bom Jesus - CEP: 88056-300 – Florianópolis/SC
Telefone (48) 3215-0200 - CNPJ 83.886.648/0001-34 - Site: www.sorte.org.br
Utilidade Pública: Fed. Decr. 62.691/68 – Estadual Lei: 3606-64 – Mun. Lei: 574/63-
Filiada a Federação Espírita Catarinense

CONVÊNIO Nº

17

ANEXO X, parte integrante do Decreto n. 17.361, de 2017 que regulamenta a Lei n. 13.019 de 2014, alterada pela Lei n. 13.204 de 2015.

DECLARAÇÃO DO CUMPRIMENTO DOS OBJETIVOS PREVISTOS, TERMO DE COLABORAÇÃO, TERMO DE FOMENTO NO CHAMAMENTO PÚBLICO, INEXIGIBILIDADE OU DISPENSA.

Órgão/Entidade Beneficiada: Sociedade Espírita de Recuperação, Trabalho e Educação
CNPJ: 83.886.648/0001-34

● Título do Projeto: Atendimento de Educação Infantil na Instituição no Educandário Lar de Jesus.

Início: janeiro de 2019

Término: dezembro de 2019

Objetivo do Projeto: Consolidar sua prática pedagógica sócio interacionista com uma educação infantil de qualidade fundamentada no desenvolvimento integral de 0 a 6 anos em seus aspectos físico, psicológico, intelectual e social.

Declaração:

Declaramos para os devidos fins de direito, especialmente para atender o disposto no Decreto nº 17.361, de 2017, que a entidade supra citada cumpriu plenamente os objetivos previstos no Plano de Trabalho apresentado quando da solicitação dos recursos.

Florianópolis, 10 de setembro de 2019.

Regina Maria Gonzaga de Sampaio

Presidente

Rosana S. Marckiori dos Santos

CRC/SC027369

83 886 648/0001-34

Sociedade Espírita de Recuperação
Trabalho e Educação

Rua: Leonel Pereira, nº 604

CACHOEIRA DO BOM JESUS - CEP 88056 - 300
FLORIANÓPOLIS - SC

- Declaração em papel timbrado da instituição solicitante
- Carimbo com CNPJ
- Em caso de Procurador, anexar a procuração



CONVENIO 18

SOCIEDADE ESPÍRITA DE RECUPERAÇÃO, TRABALHO E EDUCAÇÃO
Rua Leonel Pereira, nº 604 - Cachoeira do Bom Jesus - CEP: 88056-300 - Florianópolis/SC
Telefone (48) 3215-0200 - CNPJ 83.886.648/0001-34 - Site: www.serte.org.br
Utilidade Pública: Fed. Decr. 62.691/68 - Estadual Lei: 3606-64 - Mun. Lei: 574/63-
Filiada a Federação Espírita Catarinense

ANEXO XI, parte integrante do Decreto n. 17.361, de 2017 que regulamenta a Lei n. 13.019 de 2014, alterada pela Lei n. 13.204 de 2015.

RELATÓRIO DE EXECUÇÃO FINANCEIRA, TERMO DE COLABORAÇÃO, TERMO DE FOMENTO NO CHAMAMENTO PÚBLICO, INEXIGIBILIDADE OU DISPENSA.

BALANCETE DE PRESTAÇÃO DE CONTAS
(TERMO DE COLABORAÇÃO OU TERMO DE FOMENTO)
MÊS ANO PARCELA CONCEDENTE DATA DEPOSITO Nº TERMO
MAIO 2019 3ª SERTE 04/07/2019 009/2019
ENTIDADE: SOCIEDADE ESPÍRITA DE RECUPERAÇÃO, TRABALHO E EDUCAÇÃO
ENDEREÇO: RUA LEONEL TIMÓTEO PEREIRA, 604 - CACHOEIRA DO BOM JESUS
CEP: 88056-300 FONE: (48) 32150200
RESPONSÁVEL: REGINA MARIA GONZAGA DE SAMPAIO
CPF: 507.392.639-00 VALOR: 1.619,88
DOCUMENTOS
Nº TRANSF. Nº NOTA FISCAL DATA DA EMISSÃO NF HISTÓRICO RECEBIMENTO PAGAMENTO
140737 04/07/19 REC.3ª PARC.DOC.BANCO CEF-C/C 1914-3 1.619,88
46136483 1941345 01/09/19 SOS Distribuidora de Alimentos Ltda 1.657,60
RECURSOS PRÓPRIOS 37,72
SALDO A DEVOLVER 0,00
SALDO TOTAL 1.657,60 1.657,60
Florianópolis, 10 de setembro de 2019.
83 886 648/0001-34
Sociedade Espírita de Recuperação Trabalho e Educação
Rua: Leonel Pereira, nº 604 CACHOEIRA DO BOM JESUS - CEP 88056 - 300 FLORIANÓPOLIS - SC
Regina Maria Gonzaga de Sampaio Presidente Rosana S.Marckiori dos Santos CRC/SC027369
Lei Federal n 13.019/2014 alterada pela Lei Federal n 13.204/2015
Artigo 45, I e II
Instrução Normativa N. TC-14/2012

CAIXA

CONVÊNIO Nº

19

Extrato por período

Cliente: SOCIEDADE ESPIRITA DE RECUPERACA

Conta: 1348 / 003 / 00001914-3

Data: 05/09/2019 - 11:56

Mês: Julho/2019

Período: 1 - 31

Extrato

Data Mov.	Nr. Doc.	Histórico	Valor	Saldo
	000000	SALDO ANTERIOR	0,00	80.183,69 C
04/07/2019	140737	PREFEITURA	111.312,40 C	191.496,09 C
04/07/2019	140737	PREFEITURA	19.157,02 C ✓	210.653,11 C
04/07/2019	158475	DB SALARIO	71.478,82 D	139.174,29 C
05/07/2019	560345	DEB P FGTS	989,80 D	138.184,49 C
05/07/2019	562636	DEB P FGTS	1.112,19 D	137.072,30 C
05/07/2019	568181	DEB P FGTS	5.485,35 D	131.586,95 C
05/07/2019	158475	DB SALARIO	7.417,66 D	124.169,29 C
08/07/2019	315298	PAG BOLETO	4.441,47 D	119.727,82 C
08/07/2019	316399	PAG BOLETO	3.039,53 D	116.688,29 C
09/07/2019	158475	DB SALARIO	273,07 D	116.415,22 C
09/07/2019	158475	TAR CX PRG	36,49 D	116.378,73 C
10/07/2019	424724	PAG DARF	405,96 D	115.972,77 C
10/07/2019	062019	DB CEST PJ	49,00 D	115.923,77 C
11/07/2019	117154	PAG BOLETO	638,50 D	115.285,27 C
11/07/2019	158475	TAR CX PRG	2,46 D	115.282,81 C
12/07/2019	145368	PAG BOLETO	946,00 D	114.336,81 C
12/07/2019	145836	PAG BOLETO	1.057,46 D	113.279,35 C
12/07/2019	056337	ENVIO TEV	2.880,55 D	110.398,80 C
12/07/2019	056510	ENVIO TEV	3.789,45 D	106.609,35 C
15/07/2019	195786	CRED TEV	432,01 C	107.041,36 C
15/07/2019	215017	PAG BOLETO	2.240,00 D	104.801,36 C
15/07/2019	216601	PAG BOLETO	1.651,94 D	103.149,42 C
15/07/2019	217863	PAG BOLETO	10.480,00 D	92.669,42 C
15/07/2019	549580	PG ORG GOV	975,58 D	91.693,84 C

15/07/2019	550291	PG ORG GOV	2.533,80 D	89.160,04 C
16/07/2019	072776	PAG BOLETO	934,26 D	88.225,78 C
19/07/2019	128293	PAG BOLETO	1.020,00 D	87.205,78 C
25/07/2019	000000	MANUT CTA	42,00 D	87.163,78 C
29/07/2019	469474	PAG BOLETO	1.223,01 D	85.940,77 C
29/07/2019	472332	PAG BOLETO	387,01 D	85.553,76 C
29/07/2019	156037	ENVIO TED	1.625,00 D	83.928,76 C
29/07/2019	156037	DOC/TED INTERNET	9,50 D	83.919,26 C
29/07/2019	000020	MANUT CAD	36,50 D	83.882,76 C

SAC CAIXA: 0800 726 0101
Pessoas com deficiência auditiva: 0800 726 2492
Ouvidoria: 0800 725 7474
Help Desk CAIXA: 0800 726 0104

CAIXA**Extrato por período**

Cliente: SOCIEDADE ESPIRITA DE RECUPERACA

Conta: 1348 / 003 / 00001914-3

Data: 05/09/2019 - 11:55

Mês: Agosto/2019

Período: 1 - 31

Extrato

Data Mov.	Nr. Doc.	Histórico	Valor	Saldo
	000000	SALDO ANTERIOR	0,00	83.882,76 C
02/08/2019	350928	PAG BOLETO	2.243,65 D	81.639,11 C
02/08/2019	351409	PAG BOLETO	3.770,00 D	77.869,11 C
02/08/2019	351938	PAG BOLETO	1.125,00 D	76.744,11 C
02/08/2019	352471	PAG BOLETO	2.150,80 D	74.593,31 C
02/08/2019	021310	ENVIO TEV	4.880,00 D	69.713,31 C
05/08/2019	419183	PAG BOLETO	600,25 D	69.113,06 C
05/08/2019	510278	DEB P FGTS	1.007,39 D	68.105,67 C
05/08/2019	886072	PG ORG GOV	1.058,50 D	67.047,17 C
05/08/2019	158475	DB SALARIO	10.942,89 D	56.104,28 C
06/08/2019	140737	PREFEITURA	1.619,88 C	57.724,16 C
06/08/2019	140737	PREFEITURA	17.537,14 C	75.261,30 C
06/08/2019	140737	PREFEITURA	149.843,42 C	225.104,72 C
06/08/2019	158475	DB SALARIO	61.161,82 D	163.942,90 C
07/08/2019	135354	PAG BOLETO	762,84 D	163.180,06 C
07/08/2019	432155	PAG DARF	398,54 D	162.781,52 C
07/08/2019	534778	DEB P FGTS	5.670,38 D	157.111,14 C
07/08/2019	654113	PG ORG GOV	4.723,56 D	152.387,58 C
07/08/2019	158475	TAR CX PRG	8,61 D	152.378,97 C
08/08/2019	081434	CRED TEV	116,39 C	152.495,36 C
08/08/2019	184084	ENVIO TED	4.594,80 D	147.900,56 C
08/08/2019	184084	DOC/TED INTERNET	9,50 D	147.891,06 C
08/08/2019	158475	TAR CX PRG	44,28 D	147.846,78 C
12/08/2019	225246	PAG BOLETO	558,48 D	147.288,30 C
12/08/2019	072019	DB CEST PJ	49,00 D	147.239,30 C

14/08/2019	515325	DEB P FGTS	1.860,99 D	145.378,31 C
14/08/2019	141104	ENVIO TEV	4.072,85 D	141.305,46 C
26/08/2019	051109	DOC ELET E	813,04 D	140.492,42 C
26/08/2019	392586	PAG BOLETO	994,80 D	139.497,62 C
26/08/2019	394344	PAG BOLETO	1.265,00 D	138.232,62 C
26/08/2019	396786	PAG BOLETO	2.015,00 D	136.217,62 C
26/08/2019	401732	PAG BOLETO	1.001,57 D	135.216,05 C
26/08/2019	404716	PAG BOLETO	1.365,38 D	133.850,67 C
26/08/2019	406740	PAG BOLETO	1.735,20 D	132.115,47 C
26/08/2019	409258	PAG BOLETO	790,75 D	131.324,72 C
26/08/2019	411255	PAG BOLETO	449,88 D	130.874,84 C
26/08/2019	450492	PAG BOLETO	3.068,18 D	127.806,66 C
26/08/2019	452226	PAG BOLETO	880,25 D	126.926,41 C
26/08/2019	453959	PAG BOLETO	353,57 D	126.572,84 C
26/08/2019	261045	ENVIO TEV	5.730,00 D	120.842,84 C
26/08/2019	261046	ENVIO TEV	611,60 D	120.231,24 C
26/08/2019	051109	TAR DOC IN	9,50 D	120.221,74 C
26/08/2019	000000	MANUT CTA	42,00 D	120.179,74 C
27/08/2019	090574	PAG BOLETO	10.817,00 D	109.362,74 C
28/08/2019	281700	CRED TEV	132,48 C	109.495,22 C
28/08/2019	194809	ENVIO TED	65,18 D	109.430,04 C
28/08/2019	194809	DOC/TED INTERNET	9,50 D	109.420,54 C

SAC CAIXA: 0800 726 0101

Pessoas com deficiência auditiva: 0800 726 2492

Ouvidoria: 0800 725 7474

Help Desk CAIXA: 0800 726 0104

23

CAIXA**Extrato por período**

Cliente: SOCIEDADE ESPIRITA DE RECUPERACA

Conta: 1348 / 003 / 00001914-3

Data: 05/09/2019 - 11:55

Mês: Setembro/2019

Período: 1 - 5

Extrato

Data Mov.	Nr. Doc.	Histórico	Valor	Saldo
	000000	SALDO ANTERIOR	0,00	109.420,54 C
02/09/2019	364613	PAG BOLETO	1.000,00 D	108.420,54 C
02/09/2019	527992	DEB P FGTS	994,49 D	107.426,05 C
02/09/2019	679618	PG ORG GOV	1.045,66 D	106.380,39 C
02/09/2019	021144	ENVIO TEV	1.000,00 D	105.380,39 C
02/09/2019	158475	DB SALARIO	10.987,26 D	94.393,13 C
03/09/2019	136483	PAG BOLETO	1.657,60 D ✓	92.735,53 C
03/09/2019	431657	PAG DARF	17,55 D	92.717,98 C
04/09/2019	041347	CRED TEV	59,17 C ✓	92.777,15 C
04/09/2019	179263	ENVIO TED	2.141,06 D	90.636,09 C
04/09/2019	179263	DOC/TED INTERNET	9,50 D	90.626,59 C
04/09/2019	158475	TAR CX PRG	8,61 D	90.617,98 C

SAC CAIXA: 0800 726 0101

Pessoas com deficiência auditiva: 0800 726 2492

Ouvidoria: 0800 725 7474

Help Desk CAIXA: 0800 726 0104

24



TEV Enviada

Via Internet Banking CAIXA

Conta origem:	1348 / 003 / 00001911-9
Conta destino:	1348 / 003 / 00001914-3

Nome destinatário:	SOCIEDADE ESPIRITA DE RECUPERACA
Quantidade de vezes:	
Valor:	R\$ 59,17

Data de débito:	04/09/2019
Data/hora da operação:	04/09/2019 13:47:26

Código da operação:	041347
Chave de segurança:	9W64M7LW698EZ597

Operação realizada com sucesso conforme as informações fornecidas pelo cliente.

SAC CAIXA: 0800 726 0101
 Pessoas com deficiência auditiva: 0800 726 2492
 Ouvidoria: 0800 725 7474
 Help Desk CAIXA: 0800 726 0104

R\$ 2,45 - Tarifa vale transporte
 R\$ 37,72 - Recursos próprios alimentação (3º parcela)
 R\$ 19,00 - Tarifa bancária

CAIXA**Comprovante de Pagamento de Boletó**

Via Internet Banking CAIXA

Banco Recebedor:	CAIXA ECONÔMICA FEDERAL
Pagador Final / Efetivo	
CPF/CNPJ:	83.886.648/0001-34
Nome:	SOCIEDADE ESPIRITA DE RECUPERACA
Conta de débito:	1348 / 003 / 00001914-3

Representação numérica do código de barras:	34191.09222 96232.176543 62025.390006 3 80130000165760
Instituição Emissora - Nome do Banco:	ITAU UNIBANCO S.A.
Código do Banco:	341
Código do ISPB:	60701190
Beneficiário original / Cedente	
Nome Fantasia:	S O S ALIMENTOS E TRANSP LTDA
Nome/Razão Social:	S O S ALIMENTOS E TRANSP LTDA
CPF/CNPJ:	05.037.980/0001-10
Pagador Sacado	
Nome/Razão Social:	SOCIEDADE ESPIRITA RECUP TRAB
CPF/CNPJ:	83.886.648/0001-34
Pagador Final - Correntista	
Nome/Razão Social:	SOCIEDADE ESPIRITA DE RECUPERACA
CPF/CNPJ:	83.886.648/0001-34

Data do Vencimento:	15/09/2019
Data de Efetivação / Agendamento:	03/09/2019
Valor Nominal do Boletó:	1.657,60 ✓
Juros (R\$):	0,00
IOF (R\$):	0,00
Multa (R\$):	0,00
Desconto (R\$):	0,00
Abatimento (R\$):	0,00
Valor Calculado (R\$):	1.657,60
Valor Pago (R\$):	1.657,60
Identificação do Pagamento:	PGTO NF 1941345

Data/hora da operação:	03/09/2019 09:43:32
-------------------------------	---------------------



Código da operação:	046136483
Chave de segurança:	0MLFU826N9TRYWLQ

Operação realizada com sucesso conforme as informações fornecidas pelo cliente.

Itaú Banco Itaú S.A. | 341-7 |

34191.09222 96232.176543 62025.390006 3 80130000165760

Local de Pagamento Até o vencimento, preferencialmente no Itaú - Após o vencimento, somente no Itaú					Vencimento 15/09/2019
Cedente S.O.S - DISTRIBUIDORA DE ALIMENTOS CNPJ: 05.037.980/0001-10					Agência/Código Cedente 6546/20253-9
Data Documento 02/09/2019	Número do Documento 2296232/1941345	Espécie Doc. DM	Aceite Não	Data Processamento 01/09/2019	Nosso Número 109/22962321-7
Uso do Banco	Carteira 109	Espécie RS	Quantidade	(x) Valor	(=) Valor do Documento 1.657,60
Instruções (Todas as informações deste bloqueto são de exclusiva responsabilidade do Cedente) Após o Vencimento Cobrar Multa de R\$33,15 e Juros de R\$5,47 ao Dia Este Boletó foi emitido com base na Duplicata Nº 22962321 - Não aceitar depósito como forma de pagamento. Sujeito a Protesto Após 5 dias de atraso. Boletó com registro, aguardar 48 horas para efetuar pagamento.					(-) Desconto
					(+) Mora/Multa
					(+) Outros Acréscimos
					(=) Valor Cobrado
Sacado SOCIEDADE ESPIRITA RECUP. TRABALHO EDUCACAO Leonel Pereira, 604 Fluminense Florianópolis SC 88056-300 Sacador/Avalista					CNPJ: 83.886.648/0001-34
					Ficha de Compensação

 <p>S.O.S DISTRIBUIDORA DE ALIMENTOS LTDA CONEGO RODOLFO MACHADO, 999 rio caveiras - 88161-740 Biguacu - SC (48) 3246-7794</p>	<p>DANFE Documento Auxiliar da Nota Fiscal Eletrônica</p> <p>0 - ENTRADA 1 - SAIDA</p> <p>Nº 001941345 SERIE 2 FOLHA 1 de 1</p>	 <p>Chave de acesso da NF-e 4219 0905 0379 8000 0110 5500 2001 9413 4510</p> <p>Consulta de autenticidade no portal nacional nfe.fazenda.gov.br/portal ou no site da Sefaz</p>
	<p>NATUREZA DA OPERAÇÃO Venda de mercadoria adquirida ou recebida de terceiros</p>	

<p>PROTÓCOLO DE AUTORIZAÇÃO DE USO 342190127453358 02/09/2019 01:50:1</p>		
<p>INSCRIÇÃO ESTADUAL 254431267</p>	<p>INSCRIÇÃO ESTADUAL DO SUBST. TRIBUTÁRIO</p>	<p>CNPJ 05.037.980/0001-10</p>

<p>DESTINATÁRIO/REMETENTE</p>			<p>DATA E HORA DA I 01/09/20</p>
<p>NOME/RAZÃO SOCIAL SOCIEDADE ESPIRITA RECUP. TRABALHO EDUCACAO</p>		<p>CNPJ/CPF 83.886.648/0001-34</p>	<p>DATA DE SAÍDA/E 01/</p>
<p>ENDERECO Leonel Pereira, 604</p>	<p>BAIRRO/DISTRITO Cachoeira do Bom</p>	<p>CEP 88056-300</p>	<p>HORA DE SAÍDA 01</p>
<p>MUNICIPIO Florianopolis</p>	<p>FONE/FAX (48) 3215-0200</p>	<p>UF SC</p>	

FATURA			
Duplicata	Vencimento	Valor	Duplicata
001	15/09/2019	1.657,60	

CÁLCULO DO IMPOSTO					
BASE DE CÁLCULO DE ICMS	VALOR DO ICMS	BASE DE CÁLCULO DE ICMS ST	VALOR DO ICMS SUBSTITUIÇÃO	VALOR TOT	
966,87	116,03	0,00	0,00		
VALOR DO FRETE	VALOR DO SEGURO	DESCONTO	OUTRAS DESPESAS ACESSÓRIAS	VALOR DO IPI	VALOR TOT
0,00	0,00	0,00	0,00	0,00	

<p>TRANSPORTADOR/VOLUMES TRANSPORTADOS</p>						
<p>RAZÃO SOCIAL THALES EDUARDO MERCURIO ODERDENG ME</p>		<p>FRETE POR CONTA 0 - Contratação do Frete por conta do Remetente (CIF)</p>	<p>CÓDIGO ANTT</p>	<p>PLACA DO VEICULO</p>	<p>UF SC</p>	<p>CNPJ/C 08.40</p>
<p>ENDERECO Antônio Schroeder, 100</p>			<p>MUNICIPIO Sao Jose</p>	<p>UF SC</p>	<p>INSCRIÇÃO ESTADUAL 255.286.04</p>	
<p>QUANTIDADE</p>	<p>ESPÉCIE KG</p>	<p>MARCA</p>	<p>NUMERAÇÃO</p>	<p>PESO BRUTO</p>	<p>PEL</p>	

DADOS DOS PRODUTOS/SERVIÇOS											
CÓDIGO PRODUTO	DESCRIÇÃO DO PRODUTO	LOTE	PMC	NCM	CST	CFOP	UNID	QTD	VALOR UNITÁRIO	VALOR TOTAL	BC. II
14865	SASSAMI ALM SUBLIME			02071400	020	5102	KG	100,000	8,3900	839,00	51
11981	COXA E SOB INDIV JAGUA 20KG			02071400	020	5102	KG	140,000	5,4900	768,60	44

<p>DADOS ADICIONAIS</p> <p>INFORMAÇÕES COMPLEMENTARES</p> <p>Pedido nr.2296232 Cliente:8309-SERTE Contato:GRAZIELA Fone:4832150200Hora Entrega:08:00 as 16:00 ou 00:00 as 00:00 Vendedor:DIRLEI SORATO-0- Valor do ICMS de desoneração: 0.00</p>	<p>RESERVADO AO FISCO</p>
--	---------------------------

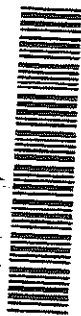

2296232

Orçamento: 2296232 ; Data: 02/09/2019 Rota: 20 - Norte da Ilha 3 (09)
 CLIENTE: 8309 - SERTE
 ENDEREÇO: Leonel Perreira, 604 - 88056300 - Cachoeira do Bom Jesus - Florianópolis - SC
 PONTO REF: GRAZIELA - COMPRADOR - 4832150200
 CONTACTO: DIRLEI SORATO - 4884143481
 REPRESENT: 28 - DIRLEI SORATO - 4884143481
 CÓDIGO E NOME DO(S) PRODUTO(S) / SERVIÇO(S)
 11981 COXA E SOB INDIV JAGUA 20KG (218)
 14865 SASSAMI ALM SUBLIME 2KG CX 20KG (1728 /7492)

DUPLIC.Nº	MEIO PGTO	VALOR	VCTO	ND
22962321	BOLETO	1.657,60	15/09/2019	

P	UN	QTDE	ST	PR.VENDA	VALOR ITEM
	KG	140,000	,00	R\$5,49	768,60
	KG	100,000	,00	R\$8,89	889,00

VALOR DO(S) PRODUTO(S) / SERVIÇO(S) 1.657,60 DESCONTO / ACRÉSCIMO 0,00 TOTAL A PAGAR: 1.657,60

**** Por favor confira sua mercadoria no ato da entrega **** Não efetuamos trocas ****

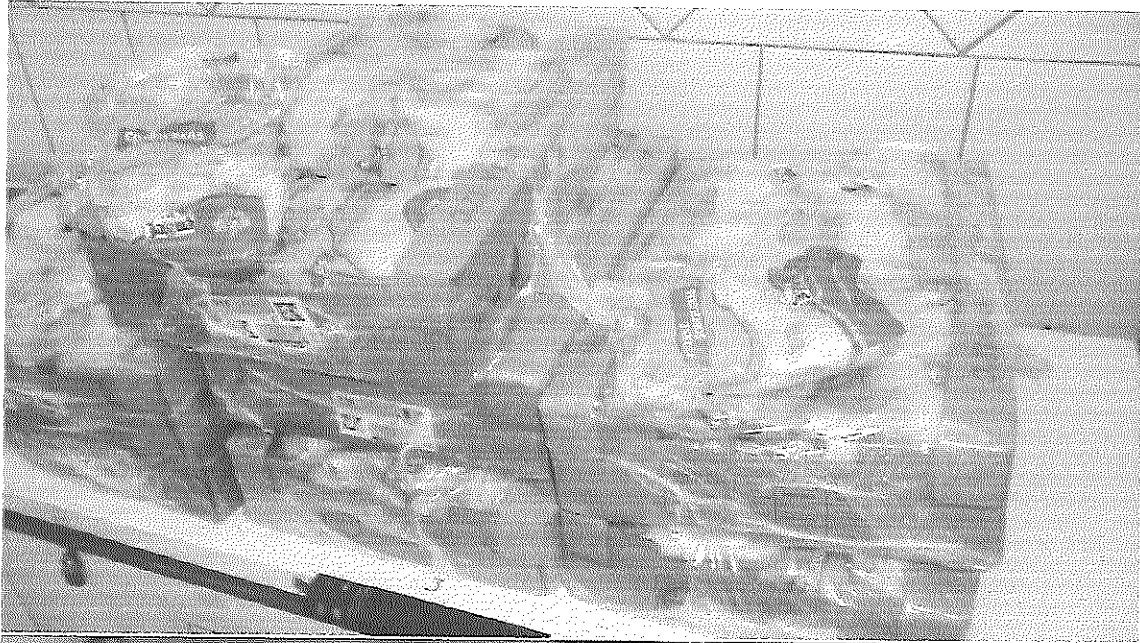

Referente NF 1941345, fornecedor SOS Distrib.Alimentos Ltda, emitida em 01/09/19.



SOCIEDADE ESPÍRITA DE RECUPERAÇÃO, TRABALHO E EDUCAÇÃO
Rua Leonel Pereira, nº 604 - Cachoeira do Bom Jesus - CEP: 88056-300 – Florianópolis/SC
Telefone (48) 3215-0200 - CNPJ 83.886.648/0001-34 - Site: www.serte.org.br
Utilidade Pública: Fed. Decr. 62.691/68 – Estadual Lei: 3606-64 – Mun. Lei: 574/63-
Filiada a Federação Espírita Catarinense

CONVÊNIO

29

ANEXO EDUCAÇÃO, parte integrante do Decreto n. 17.361, de 2017 que regulamenta a Lei n. 13.019 de 2014, alterada pela Lei n. 13.204 de 2015.

DECLARAÇÃO

Órgão/Entidade Beneficiada: Sociedade Espírita de Recuperação, Trabalho e Educação
CNPJ 83.886.648/0001-34

Título do Projeto: Atendimento de Educação Infantil na Instituição no Educandário Lar de Jesus.

Início: JAN/2019

Término: DEZ/2019

Objetivo do Projeto:

O Educandário Lar de Jesus tem como objetivo geral, consolidar sua prática pedagógica sócio interacionista com uma educação infantil de qualidade fundamentada no desenvolvimento integral de 0 a 6 anos em seus aspectos físico, psicológico, intelectual e social.

Metas Atingidas Metas Atingidas:

Metas Atingidas Metas Atingidas: A alimentação oferecida as crianças do Educandário Lar de Jesus, atende ao cardápio formulado entre a equipe de nutrição da Prefeitura Municipal de Educação e da SERTE.

Atualmente oferecemos a nossas crianças 4 refeições, adaptadas para as faixa etárias atendidas pela instituição (atendemos crianças de 4 meses a 5 anos e 11 meses).

São elas:

- Café da manhã;
- Almoço;
- Lanche da tarde (onde a alimentação tem como base frutas diversas);
- Jantar

Florianópolis, 10 de setembro de 2019.

Regina Sampaio
Regina Maria Gonzaga de Sampaio

Presidente

83 886 648/0001-34
Sociedade Espírita de Recuperação
Trabalho e Educação
Rua: Leonel Pereira, nº 604
CACHOEIRA DO BOM JESUS - CEP 88056 - 300
FLORIANÓPOLIS - SC

Estudante	Dia	Turno	Período: 01/07/2019 a 31/07/2019																																		
			1	2	3	4	5	6	7	8	9	10	11	12	13	14	15	16	17	18	19	20	21	22	23	24	25	26	27	28	29	30	31				
BENTO ANDELIERI	In	m	v	m	v	m	v	m	v	m	v	m	v	m	v	m	v	m	v	m	v	m	v	m	v	m	v	m	v	m	v	m	v	m	v	m	v
AL SOARES DA SILVA	In	m	v	m	v	m	v	m	v	m	v	m	v	m	v	m	v	m	v	m	v	m	v	m	v	m	v	m	v	m	v	m	v	m	v	m	v
CRISTINA BECKER RODRIGUES	In	m	v	m	v	m	v	m	v	m	v	m	v	m	v	m	v	m	v	m	v	m	v	m	v	m	v	m	v	m	v	m	v	m	v	m	v
VALDIR WEBER SOARES	In	m	v	m	v	m	v	m	v	m	v	m	v	m	v	m	v	m	v	m	v	m	v	m	v	m	v	m	v	m	v	m	v	m	v	m	v
LIGUEL SOUTO	In	m	v	m	v	m	v	m	v	m	v	m	v	m	v	m	v	m	v	m	v	m	v	m	v	m	v	m	v	m	v	m	v	m	v	m	v
OS CORREA CARDOSO	In	m	v	m	v	m	v	m	v	m	v	m	v	m	v	m	v	m	v	m	v	m	v	m	v	m	v	m	v	m	v	m	v	m	v	m	v
ROSA DA SILVA	In	m	v	m	v	m	v	m	v	m	v	m	v	m	v	m	v	m	v	m	v	m	v	m	v	m	v	m	v	m	v	m	v	m	v	m	v
PINHEIRO FISTANA JUNIOR	In	m	v	m	v	m	v	m	v	m	v	m	v	m	v	m	v	m	v	m	v	m	v	m	v	m	v	m	v	m	v	m	v	m	v	m	v
OSTA MAIA	In	m	v	m	v	m	v	m	v	m	v	m	v	m	v	m	v	m	v	m	v	m	v	m	v	m	v	m	v	m	v	m	v	m	v	m	v
MARQUES MLOTH	In	m	v	m	v	m	v	m	v	m	v	m	v	m	v	m	v	m	v	m	v	m	v	m	v	m	v	m	v	m	v	m	v	m	v	m	v
LINA DACHECO PREGES	In	m	v	m	v	m	v	m	v	m	v	m	v	m	v	m	v	m	v	m	v	m	v	m	v	m	v	m	v	m	v	m	v	m	v	m	v
M FARIAS BRASIL	In	m	v	m	v	m	v	m	v	m	v	m	v	m	v	m	v	m	v	m	v	m	v	m	v	m	v	m	v	m	v	m	v	m	v	m	v
E FERREIRA RAULINO	In	m	v	m	v	m	v	m	v	m	v	m	v	m	v	m	v	m	v	m	v	m	v	m	v	m	v	m	v	m	v	m	v	m	v	m	v
ZO DE QUADROS TONIASO	In	m	v	m	v	m	v	m	v	m	v	m	v	m	v	m	v	m	v	m	v	m	v	m	v	m	v	m	v	m	v	m	v	m	v	m	v
VITORIA SOUZA DOS SANTOS	In	m	v	m	v	m	v	m	v	m	v	m	v	m	v	m	v	m	v	m	v	m	v	m	v	m	v	m	v	m	v	m	v	m	v	m	v
Total de Estudantes: 15																																					

Professor(a)	Disciplina (s) do (s) Professor (a)																																			
CRISTIANA BOCORNI RODRIGUEZ																																				

Assinatura do Diretor
Assinatura do Coordenador

Prefeitura Municipal de Florianópolis
Secretaria Municipal de Educação

DIÁRIO DE FREQUÊNCIA - 1º Semestre de 2019

Curso: CRECHE
Disciplina: **Disciplina(s)**
Turma: Integral
Grupo: Grupo 2
Turno: G 2 B
Dia da Semana: 1
Horário: 08:00 17:00
Professor(es): PAULA ALVES URSUY NEUMANN

114292 - EDUCANDARIO LAR DE JESUS SERTE

Nome Estudante	Dia	Turno	Período: 01/07/2019 a 31/07/2019							31	Total Faltas
			1	2	3	4	5	6	7		
ALICE BAMBELINA DE ALVES	Ma										
ANTONELLA PEPFER DA SILVA	Ma										
BEATRIZ VIRGÍNTIA FERREZ MIBREI DA SI M	Ma										
CAETANO KUHNEN	Ma										
GUILHERME BONIFRONI	Ma										
HAYENA FERRIERA NALIA	Mi										
ITURI JUNIOR VILCHSKI FORRI	Ma										
LUZAS FERREIRA DE LAMA	Ma										
MIGUEL ANTONIO MENDES DE AMORIM	Ma										
PEDRO HENRIQUE DE SOUZA SOUZA	Mi										
THEO RAMOS	Ma										
THEO TEIXEIRA DO NASCIMENTO	Ma										
VINÍCIUS BERTO DA HORA JOURDAN	Di										
Total de Estudantes: 13											

Paula Alves Ursuy Neumann

Reservado

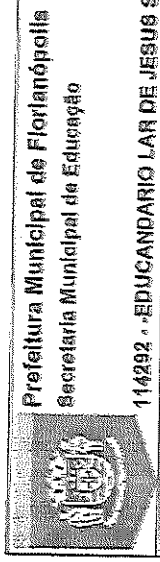

Prefeitura Municipal de Florianópolis
Secretaria Municipal de Educação

DIÁRIO DE FREQUÊNCIA - 1º Semestre de 2019

Curso: **CRECHE** Sala: **1** Horário: **08:00 - 17:00**
 Turno: **Integral** Turma: **G 3 B**
 Grupo: **3**
 Professor(a): **DAIANI FERREZ**
 Disciplina: _____
 Professora(a) do(a) Professor(a): _____

Nome Estudente

Período: 01/07/2019 a 31/07/2019

Nome Estudente	Dia	Período: 01/07/2019 a 31/07/2019																															Total Faltas	
		1	2	3	4	5	6	7	8	9	10	11	12	13	14	15	16	17	18	19	20	21	22	23	24	25	26	27	28	29	30	31		
ARTHUR GABRIEL DA SILVA	IN																																	
CLARA FAYER NAVONE	IN																																	
DOM SANTA MARIA VARGAS	IN																																	
EDUARDO NOBREIRA COSTEN	IN																																	
EMANUELLA MARTINS ROBERTO	IN																																	
JEREBE DOS SANTOS	IN																																	
JOAQUIM COSTA BARRIS	IN																																	
JOAQUIM DA ROCHA DE MELO	IN																																	
LARIJA SOUZA	IN																																	
LAVIA VIEIRA DE OLIVEIRA	IN																																	
FELTRO KOSAN DOS SANTOS	IN																																	
SOPHIA DE LIMA SOUZA	IN																																	
SOPHIA HILARIO AMARO	IN																																	
VALENTINA MORAIS VASCONCELOS	IN																																	
VICTOR HUGO AGUIAR DA SILVA	IN																																	
Total de Estudantes: 16																																		

Assinatura: Daiani Ferrez
Assinatura: Daiani Ferrez

Prefeitura Municipal de Floriandópolis
Secretaria Municipal de Educação

DIÁRIO DE FREQUÊNCIA - 1º Semestre de 2019

114292 - EDUCANDARIO LAR DE JESUS SERTE

Curso: PRB - BACCALAR
Disciplina: Didática (a) do(a) Professor(a):
Turma: Integral
Elopa: Grupo Misto
Sala: 1
Horário: 08:00 17:00
Anos: Anos
Professora(s): MARLETE CLOTILDE LIMA

Nome Estudante	Período: 01/07/2019 a 31/07/2019							Total Faltas
	1	2	3	4	5	6	7	
AGATA VICTORIA COELHO SCHIATTA DE 05 IN	C	C	C	C	C	C	C	
ARA HEAVIZ DUARTE DOS SANTOS 05 IN	C	C	C	C	C	C	C	
BERNARDO GOMES FERREIRA BEZERRA 05 IN	C	C	C	C	C	C	C	
BERNARDO GOMES FERREIRA BEZERRA 05 IN	C	C	C	C	C	C	C	
BRUNO LUCAS SANTOS DE OLIVEIRA 05 IN	C	C	C	C	C	C	C	
DAVI ROBERTO BARRALINO DE LIMA 05 IN	C	C	C	C	C	C	C	
EMILY ROMANO WEBER 05 IN	C	C	C	C	C	C	C	
ENZO LUIZ DANTE DE AMORIM ORTIZ 05 IN	C	C	C	C	C	C	C	
FABRÍCIO GONCALVES PAIVA 05 IN	C	C	C	C	C	C	C	
HERBERSON ALOHIO BRABIL SOARES 05 IN	C	C	C	C	C	C	C	
JOAO LUCAS DOS SANTOS DORNELLES 05 IN	C	C	C	C	C	C	C	
JOSUIM XAVIER DA SILVA AMATA 05 IN	C	C	C	C	C	C	C	
LARA VICTORIA DOS SANTOS 05 IN	C	C	C	C	C	C	C	
LAURA GABRIELA DUTRA BRAVA 05 IN	C	C	C	C	C	C	C	
LAYNIA DE OLIVEIRA 05 IN	C	C	C	C	C	C	C	
LIVIA THAYZEA FERREIRA DE MEDEIROS IN	C	C	C	C	C	C	C	
LORENZO BOTICO DOS SANTOS 05 IN	C	C	C	C	C	C	C	
LUCAS NZAMBUNA BALA 05 IN	C	C	C	C	C	C	C	
MARIA LAURA SOUSA DA SILVA 05 IN	C	C	C	C	C	C	C	
MICHEL DA LARA GULARY 05 IN	C	C	C	C	C	C	C	
MIGUEL DA SILVA JACUE 05 IN	C	C	C	C	C	C	C	
NICOLAS DILARMINO DA SILVA 05 IN	C	C	C	C	C	C	C	
NOAH DE OLIVEIRA MURIB 05 IN	C	C	C	C	C	C	C	
PEDRO HERRIQUE DE DEUS 05 IN	C	C	C	C	C	C	C	
VENICIOUS SAMUEL ANGELO PACHECO 05 IN	C	C	C	C	C	C	C	
Total de Estudantes: 25								

Professora: Marlete C. Lima
Auxiliar: Jovana Medeiros Backus

Prefeitura Municipal de Florianópolis
 Secretaria Municipal de Educação

DIÁRIO DE FREQUÊNCIA - 1º Semestre de 2019

Curso: PRÉ-ESCOLAR
 Disciplina: DIÁLOGO (A)
 Turma: G 6 A
 Sala: 1
 Horário: 08:00 17:00
 Turma Integral: Grupo 6
 Professora: IVIANA DE SOUZA ABRAMINI

14292 - EDUCANDARIO LAR DE JESUS SERTE

Nome Estudante	Período: 01/07/2019 a 31/07/2019							Total Faltas
	1	2	3	4	5	6	7	
AMANDA LUIZA HERRER ROBAES	In	C	C	C	C	C	C	
ARA LAURA GONCALVES DA SILVA	In	C	C	C	C	C	C	
ANDREY EUBAY DA SILVA	In	C	C	C	C	C	C	
ARTHUR GABRIEL MACHADO REGO	In	C	C	C	C	C	C	
BERRIARDO DE SOUZA SOUTO	In	C	C	C	C	C	C	
BRENDA MASCIMENTO FREIRE	In	C	C	C	C	C	C	
BRUNO DAVIEL DA SILVA	In	C	C	C	C	C	C	
CARLOS GONCALVES	In	C	C	C	C	C	C	
CAROLINA CARVALHO	In	C	C	C	C	C	C	
DAVI FRANCISCO BELVEIRA	In	C	C	C	C	C	C	
DIONAVAS RAFFLES TEMONI	In	C	C	C	C	C	C	
EDUARDO FRANCISCO MASCIMENTO DOS SANTOS	In	C	C	C	C	C	C	
GABRIELA FERREIRA MACHADO	In	C	C	C	C	C	C	
ISABELLA OLIVEIRA LOUREIRO	In	C	C	C	C	C	C	
ISACORE GEBBE HEDRIGO BRAGA	In	C	C	C	C	C	C	
JOSAO DA ROSA DE MELO	In	C	C	C	C	C	C	
KARLA BELA ALMEIDA	In	C	C	C	C	C	C	
LUIZA RECHADY ALVES	In	C	C	C	C	C	C	
MATIAS PRADA MAGRANTI	In	C	C	C	C	C	C	
MICHELLE DOS SANTOS DE MANDANA	In	C	C	C	C	C	C	
NICOLE OLIVEIRA LIMA	In	C	C	C	C	C	C	
OSCAR HENRIQUE MASCARELI MURBON	In	C	C	C	C	C	C	
OSCAR HENRIQUE CORREA HERLOFFA	In	C	C	C	C	C	C	
GOTTA GABRIEL DA SILVA ESCOVAL	In	C	C	C	C	C	C	
VICTORIA DE SOUZA ARBE	In	C	C	C	C	C	C	
Total de estudantes: 25								

IVIANA DE SOUZA ABRAMINI
 Professora

ESTADO DE SANTA CATARINA
PREFEITURA MUNICIPAL DE FLORIANOPOLIS
Nota de Empenho

Data: 24/06/2019
Nº do empenho: 6918/19
Ordinário
Processo:

C.N.P.J.: 82.892.282/0001-43
Município: Florianópolis

Órgão: 19 - SECRETARIA MUNICIPAL DE EDUCAÇÃO
Unidade: 19.01 - SECRETARIA MUNICIPAL DA EDUCAÇÃO
Funcional: 12.365.0103 - 103 - "EDUCAÇÃO"
Projeto/Atividade: 2.928 - TRANSFERÊNCIA POR CONV. A ENTIDADES FILANTRÓPICAS ED. INF.
Elemento: 3.3.50.43.00.00.00.0081 - Subvencões Sociais
Cód. Detalham.: 0 - Sem detalhamento das destinações de recursos
Código reduzido: 000502
Tipo de Despesa: 33504305 - Subvencões Sociais Alimentação - Educação Infantil

Dotação Inicial:	9.600.000,00	Empenhos anteriores:	4.592.817,54
Suplementações:	0,00	Valor do empenho:	1.619,88
Anulações:	0,00	Valor Anulado:	0,00
Total (A):	9.600.000,00	Total (B):	4.594.437,42
		Saldo (A - B):	5.005.562,58

Credor: 5087 SOC.ESPIRITA DE RECUPER.TRAB.EDUC.- SERTE II
Endereço: RUA LEONEL PEREIRA, 604, S/N Cidade: Florianópolis UF: SC
C.N.P.J.: 83.886.648/0001-34 Inscr.Est./Ident.Prof.:
Banco: 104 - 104-CAIXA ECONÔMICA FEDERAL Agência: 1348-0 Conta Corrente: 1914-3

Especificação: 1

PELAS SUBVENÇÕES REFERENTE TRANSFERÊNCIA DE RECURSOS FINANCEIROS PARA ATENDIMENTO DE 87 CRIANÇAS NA EDUCAÇÃO INFANTIL, CONFORME TERMO DE FOMENTO Nº009/2019, 3ª PARCELA DE ALIMENTAÇÃO 2019, CFE DISPENSA Nº 001/2019 PUBLICADA EM 07/03/2019.

Fonte de recursos: Ordinário Total geral: 1.619,88

Fica empenhada a importância de 1.619,88 (um mil seiscentos e dezenove reais e oitenta e oito centavos)

Fundamento legal: 009/2019 Data: 09/04/2019
Modal. licitação: Dispensa de Licitação p/ Compras e Serviços Número: Data:
Contrato: Data:

Banco: Cheque Núm: Ordem Banc. Núm Data Pagamento

Responsável pela Emissão
(com carimbo)

Recibo do Credor

Ordenador da Despesa

Constâncio Alberto Salles Maciel
Sec. Municipal da Fazenda

At: Doutor [Assinatura]

At: [Assinatura] Pereira

RELATÓRIO TÉCNICO - COMISSÃO DE MONITORAMENTO E AVALIAÇÃO – PARTE 1º

Protocolo de Entrada nº.:		Data: 11/09/19.
Organização da Sociedade Civil Beneficiada: SERTE II		
Unidade Gestora de Origem: PMF/SME.		
Nota de Empenho (NE) nº 6918/19.		
Valor da Liberação: R\$ 1.619,88		
Categoria		Data: 04/7/19.
(X) Subvenção () Contribuição	() Auxílio	
Tipo de Parceria:		
() Termo de Colaboração (X) Termo de Fomento () Acordo de Cooperação () Convênio		
Número: 009/19.		
Modalidade:		
(X) Chamamento Público () Dispensa () Inexigibilidade		
Número: 0001/19.		
Esta Prestação é referente a parcela nº.: 03/ ALIMENTAÇÃO/ 2019.		

Lista de Verificação de Admissibilidade de PC			
	Norma Legal	S	N
1. Processo Administrativo Inicial			
1.1 Houve abertura de processo administrativo para a concessão do recurso?		X	
1.2 No caso de ausência do chamamento público, foi expressamente justificada pelo responsável pela unidade gestora?	Decreto n. 17.361, de 2017, art. 9º.	X	
1.3 O extrato da justificativa foi publicado no diário oficial do município?	Decreto n. 17.361, de 2017, art. 14.	X	
1.4 Houve impugnação da justificativa?	Decreto n. 17.361, de 2017, art. 14, § 1º	X	
2. Termo de Parceria	Decreto n. 17.361, de 2017, art. 14, § 2º		X
2.1 Consta no processo a cópia do Termo de parceria ou Acordo de Cooperação?			
2.2 O Termo de Parceria ou o Acordo de Cooperação, seguiram as normas determinadas no art. 36 do Decreto Municipal nº 17.361/17?	IN 14/2012, art. 50 - TCE/SC	X	
3. Plano de Trabalho	Decreto n. 17.361, de 2017, art. 36;		NA
3.1 O Plano de Trabalho foi devidamente aprovado pelos responsáveis, inclusive pela Assessoria Jurídica?			
3.2 Consta a forma de execução das atividades ou dos projetos e de cumprimento das metas a elas atreladas?	Decreto n. 17.361, de 2017, art. 26;	X	
3.3 Está descrito os valores a serem repassados mediante cronograma de desembolso?	Decreto n. 17.361, de 2017, art. 25 IV.	X	
3.4 Está contemplada a definição dos parâmetros a serem utilizados para aferição do cumprimento das metas?	Decreto n. 17.361, de 2017, art. 25 V.	X	
3.5 Houve alteração no termo de fomento, colaboração ou no plano de trabalho?	Decreto n. 17.361, de 2017, art. 25º VI.	X	
3.6 Consta no processo a cópia da alteração (Termo Aditivo ou Apostilamento) ser for o caso?	Decreto n. 17.361, de 2017, art. 26.		X
4. Atuação em Rede	Decreto n. 17.361, de 2017, art.37.		NA
4.1 A atuação em rede está prevista no edital de chamamento público?			
4.2 A organização da sociedade civil que atuará em rede possui no mínimo 5 (cinco) anos de inscrição no cadastro nacional de pessoa jurídica – CNPJ.	Decreto n. 17.361, de 2017, art. 16.		NA
4.3 A cópia da celebração do termo de atuação em rede pactuado entre a organização da sociedade civil e a partícipe foi entregue na unidade gestora?	Decreto n. 17.361, de 2017, art. 16.	X	
5. Prestação de Contas	Decreto n. 17.361, de 2017, art. 17.	X	
5.1 A prestação de contas possui capa?			
5.2 Consta o Ofício de encaminhamento da prestação de contas assinado pelo presidente da Organização da Sociedade Civil?	Decreto n. 17.361, de 2017, art. 59.	X	
5.3 Prestação de contas foi entregue no prazo legal?	Decreto n. 17.361, de 2017, art. 59.	X	
5.4 A prestação de contas é provisória a título de fiscalização?	Decreto 17.361, de 2017, art. 58. IN 14/2012, art. 44 - TCE/SC.	X	
5.5 Prestação de contas está organizada por parcela, conforme item de despesa, em folha A-4 e numerada?	Decreto 17.361, de 2017, art. 58. IN 14/2012, art. 44 - TCE/SC.		X
5.6 Consta a cópia do Plano de Trabalho?	Decreto n. 17.361, de 2017, art. 59. IN 14/2012, art. 38 - TCE/SC.	X	
5.7 As metas quantitativas e mensuráveis propostas foram atingidas?	Decreto n. 17.361, de 2014, art. 25. IN 14/2012, art. 21- TCE/SC.	X	
5.8 Caso negativo, houve justificativa?	Decreto n. 17.361, de 2017, art. 25.	X	
6. Relatório de Execução Financeira	Decreto n. 17.361, de 2017, art. 25.		NA
6.1 Consta no processo a cópia da Nota de Empenho?			
6.2 Consta o relatório de execução financeira – Balancete?	IN 14/2012, art. 39 - TCE/SC	X	
6.3 O relatório está assinado pelo presidente e/ou procurador da organização da sociedade civil?	Decreto n. 17.361, de 2017, art. 59. IN 14/2012, art. 43 - TCE/SC.	X	
6.4 O relatório está assinado pelo responsável financeira da organização da sociedade civil?	Decreto n. 17.361, de 2017, art. 59 IN 14/2012, art. 43- TCE/SC.	X	
6.5 Consta o extrato da conta bancária com movimentação completa do período?	Decreto n. 17.361, de 2017, art. 59 IN 14/2012, art. 43 - TCE/SC.	X	
6.6 A conta bancária é específica?	Decreto n. 17.361, de 2017, art. 59 IN 14/2012, art. 43- TCE/SC.	X	
6.7 Houve aplicação financeira dos recursos?	Decreto n. 17.361, de 2017, art. 45 IN 14/2012, art. 27 - TCE/SC.	X	
6.8 O recurso foi integralmente utilizado?	Decreto n. 17.361, de 2017, art. 53. IN 14/2012, art. 29 - TCE/SC.		X
6.9 Houve devolução do saldo remanescente?	Decreto n. 17.361, de 2017, art. 54.	X	
6.10 Há cópias das transferências eletrônicas ou ordens bancárias vinculadas às despesas comprovadas?	Decreto n. 17.361, de 2014, art. 59. IN 14/2012, art. 47 - TCE/SC.		X
6.11 Os documentos fiscais da execução da despesa estão nome da Organização da sociedade civil ou parceira da rede?	Decreto n. 17.361, de 2017, art. 56. Decreto n. 17.361, de 2017, art. 59. IN 14/2012, art. 27 - TCE/SC.	X	
6.12 Os documentos fiscais possuem data, durante a vigência do Termo de parceria ou do Acordo de Cooperação?	Decreto n. 17.361, de 2017, art. 59. IN 14/2012, art. 30 - TCE/SC.	X	
6.13 O documento fiscal consta a descrição completa do serviço/material?	Decreto n. 17.361, de 2017, art. 52.	X	
6.14 O documento fiscal consta quantidade, valor unitário e total do produto/serviço?	IN 14/2012, art. 30 - TCE/SC.	X	
	IN 14/2012, art. 30 - TCE/SC.	X	

6.15 Consta no documento fiscal a certificação que o material foi recebido ou o serviço prestado?	Decreto n. 17.361, de 2017, art.59. IN 14/2012, art. 36 - TCE/SC.	X	
6.16 Consta na prestação de contas Nota Fiscal Avulsa com o respectivo Documento de Arrecadação Municipal - DAM ?			X
6.17 Há despesa com pagamento de Folha de pessoal?	Decreto n. 17.361, de 2017, art.59.		X
6.18 Apresentou Guia de Recolhimento INSS (GPS)?	Decreto n. 17.361, de 2017, art.51.		X
6.19 Apresentou Guia de Recolhimento FGTS (GRF)	Decreto n. 17.361, de 2017, art.51.		X
6.20 Há despesas com pagamento de diárias, referente a deslocamento, hospedagem e alimentação nos casos em que a execução do objeto da parceria assim o exija?	Decreto n. 17.361, de 2017, art.51.		X
	Decreto n. 17.361, de 2017, art.51.		NA

Transferência		Receita
Recurso recebido:		Valor
Aplicação Financeira:		R\$ 1.619,88
Recursos Próprios		-
Total:		R\$37,72
		R\$1.657,60
		Despesa
1) Despesas Correntes		
1.1) Material de Consumo:		-
1.1.1) Material Didático		-
1.1.2) Material de Expediente		-
1.1.3) Material de Higiene e Limpeza		-
1.1.4) Material de Manutenção		-
1.2) Despesas com Pessoal		-
1.3) Despesas com Encargos		-
1.4) Outros Serviços de Terceiros		-
1.5) Alimentação		-
Total (1):		R\$ 1.657,60
2) Despesa de Capital		R\$ 1.657,60
2.1) Equipamentos e Material Permanente		-
Total (2):		-
3) Custos Indiretos		-
Internet:		-
Transporte:		-
Aluguel:		-
Telefone:		-
Água:		-
Luz:		-
Gás:		-
Assessoria Jurídica:		-
Serviços Contábeis:		-
Outros Custos: (especificar)		-
Total (3):		-
Total (1+2+3)		-
4) Despesas Glosadas:		R\$ 1.657,60
5) Saldo a devolver:		-
6) Saldo a transportar		-
7) Saldo devolvido		-

7. Custos		Norma Legal	S	N
7.1 Os custos indiretos estão vinculados à execução do projeto?		Decreto n. 17.361, de 2017, art.25. Decreto n. 17.361, de 2017, art.51.		NA
7.2 Os custos indiretos então dentro do percentual máximo de 15%?		Decreto n. 17.361, de 2017, art.25. Decreto n. 17.361, de 2017, art.51.		NA
7.3 Houve a aquisição de equipamentos e matérias permanentes essenciais à consecução do objeto?		Decreto n. 17.361, de 2017, art.51.		X
7.4 Caso positivo, o bem foi gravado com cláusula de inalienabilidade?		Decreto n. 17.361, de 2017, art.51.		NA
7.5 A despesa foi executada conforme Plano de Trabalho aprovado?		Decreto n. 17.361, de 2017, art.25 e art.26.	X	
7.6 Consta Fotografia ou outras mídias sobre a execução do projeto?		IN 14/2012, art. 47 - TCE/SC. Decreto n. 17.361, de 2017, art.59.	X	
7.7 Há comprovação de despesa com combustível?		IN 14/2012, art. 43 - TCE/SC.		NA
7.8 Há comprovação de despesa com publicidade?		IN 14/2012, art. 30 - TCE/SC.		NA
7.9 Há comprovação de despesa com alimentação?		IN 14/2012, art. 34 - TCE/SC.		NA
7.10 Há comprovação de despesa com assessoria?		IN 14/2012, art. 43 - TCE/SC.	X	
7.11 Há comprovação de despesa com locação de veículo (transporte)?		IN 14/2012, art. 43 - TCE/SC.		NA
7.12 Há comprovação de despesa com curso, seminário, Workshop?		IN 14/2012, art. 43 - TCE/SC.		NA
7.13 Há comprovação de despesa com locação de equipamentos?		IN 14/2012, art. 43 - TCE/SC.		NA

A comissão de monitoramento e avaliação no uso de suas atribuições em conformidade com o art. 40, art. 41 e art. 42, do Decreto nº. 17.362, de 15 de março de 2017, relata que:

1. As atividades propostas no plano de trabalho foram desenvolvidas conforme o plano previamente aprovado.
2. Quanto às metas estabelecidas, conforme o plano de trabalho e indicador proposto, verificou-se que as metas foram atingidas
3. A visita in loco foi comunicada a Entidade, conforme estabelece o § 3º, art. 40, do Decreto Municipal nº 17.361/2017 (Verificar o ofício nº 1339/2017/GS/SME/PMF).
4. As visitas in loco foram realizadas, conforme o ofício nº (Verificar o ofício nº 1339/2017/GS/SME/PMF).
5. O relatório da visita in loco foi encaminhado à organização da sociedade civil, em XX./XX./XXXX, conforme determina o § 4º, art. 40, do Decreto Municipal nº 17.361/2017, (Verificar o ofício nº 1339/2017/GS/SME/PMF).

CONCLUSÃO

Desta forma, após análise da documentação apresentada, a Comissão de Monitoramento e Avaliação, quanto à análise dos pré-requisitos exigidos para a prestação de contas e a execução das despesas, registra os seguintes apontamentos:

RESTRICÇÕES: não há.

RECOMENDAÇÕES: não há.

Assim sendo, esta comissão nomeada através da portaria nº 3858/2018 publicada no Diário Oficial do Município nº 2347 de 03 de janeiro de 2019, exara o parecer pela (X) **APROVAÇÃO** () **REPROVAÇÃO** desta prestação de contas.

Florianópolis, 16/09/19.

- (X) Regular
() Regular com ressalva
() Irregular, para abertura de diligência

Senia Santos Lima de Carvalho
MATRÍCULA Nº: 13104-0
Comissão de Monitoramento e Avaliação

Cleusa Regina Silvano
MATRÍCULA Nº: 12403-6
Comissão de Monitoramento e Avaliação

Vera Lúcia Klein
MATRÍCULA Nº: 10650-0
Comissão de Monitoramento e Avaliação

Tatiana da Rosa Pereira da Silva
MATRÍCULA Nº: 16032-6
Secretária da Comissão de Monitoramento e Avaliação

Silvana Ramos Lento
MATRÍCULA Nº: 21305-5

Presidente da Comissão de Monitoramento e Avaliação



DIÁRIO OFICIAL ELETRÔNICO DO MUNICÍPIO DE FLORIANÓPOLIS

Edição nº 1547 Florianópolis/SC, quinta-feira, 3 de janeiro de 2019

processo n.º 6500/18, com base no artigo 109 da Lei Complementar 045/2003 CBE. Resolução Art. 1º Conceder licença prêmio ao servidor Adilson Fuchs, matrícula n.º 176640, ocupante do cargo de Auxiliar Operacional, lotado na Secretaria Municipal do Turismo, Tecnologia e Desenvolvimento Humano, de 30 (trinta) dias, no período de 06 de março de 2019 a 02 de abril de 2019, referente ao 1º trimestre, vencido em 30/06/2012. Florianópolis, 31 de dezembro de 2018. Cleusa Rosalin Pacheco de Souza Diretora do Sistema de Gestão de Pessoas

PORTARIA Nº 4657/2018 - O SECRETÁRIO MUNICIPAL DE ADMINISTRAÇÃO, no uso das atribuições conferidas pelo Decreto nº 11.359/2013, com base no Art. 64 da Lei Complementar nº 597/2017 e Decreto nº 17.361/2017; RESOLVE: Art. 1º DESIGNAR a servidora ALEXSANDRA TURRES CLASSIN, matrícula nº 13140-7, como Presidente, SONIA SANTOS DE LIMA DE CARVALHO, matrícula nº 13104-0, como Secretária, SANDRA REGINA ENGELKE, matrícula nº 15017-7, DIONE RAIZER, matrícula nº 09657-1 e ZERLEIDA FERREIRA DE FRANCISCO, matrícula nº 12457-5, como membros, para comporem a COMISSÃO DE SELEÇÃO - ART. 3º DO DECRETO Nº 17.361/2017, da Secretaria Municipal de Educação. Art. 2º O prazo de duração desta comissão será até 31/12/2018. Art. 3º Os membros desta comissão terão as atribuições sem prejuízo das funções que ocupam e não farão jus e qualquer espécie de gratificação ou remuneração especial. Art. 4º Esta Portaria será publicada no Diário Oficial Eletrônico do Município, com efeitos a partir de 1º de janeiro de 2019. Florianópolis, 26 de dezembro de 2018. EVERSON MENDES - Secretário Municipal de Administração

PORTARIA Nº 4658/2018 - O SECRETÁRIO MUNICIPAL DE ADMINISTRAÇÃO, no uso das atribuições conferidas pelo Decreto nº 11.359/2013, com base no Art. 64 da Lei Complementar nº 597/2017 e Decreto nº 17.361/2017; RESOLVE: Art. 1º DESIGNAR a servidora SILVANA RAMOS LEMTO, matrícula nº 11305-4, como Presidente, TATIANA DA ROSA PEREIRA DA SILVA, matrícula nº 16032-6, como Secretária, TATIANA DA ROSA PEREIRA DA SILVA, matrícula nº 16032-6, SONIA SANTOS DE LIMA DE CARVALHO, matrícula nº 13104-0, VERA LUCIA SILVA, matrícula nº 13650-0 e CLEUSA REGINA SILVA, matrícula nº 13416-8, como membros, para comporem a COMISSÃO DE MONITORAMENTO E AVALIAÇÃO DE USUÁRIOS DE Organizações Sociais da Ed. Infância e da

17361/2017, da Secretária Municipal de Educação. Art. 2º O prazo de duração desta comissão será até 31/12/2018. Art. 3º Os membros desta comissão terão as atribuições sem prejuízo das funções que ocupam e não farão jus a qualquer espécie de gratificação ou remuneração especial. Art. 4º Esta Portaria será publicada no Diário Oficial Eletrônico do Município, com efeitos a partir de 1º de janeiro de 2019. Florianópolis, 26 de dezembro de 2018. EVERSON MENDES - Secretário Municipal de Administração

PORTARIA Nº 4659/2018 - O SECRETÁRIO MUNICIPAL DE ADMINISTRAÇÃO, no uso das atribuições conferidas pelo Decreto nº 11.359/2013, com base no Art. 64 da Lei Complementar nº 597/2017 e Decreto nº 17.361/2017; RESOLVE: Art. 1º DESIGNAR a servidora SIMONE MARIA AVILA FOCHESEATO, matrícula nº 15976-0, como Presidente, CRISTIANE FARIAS, matrícula nº 13395-7, como Secretária, CRISTIANE SCHIAFFER, matrícula nº 17683-6, SANDRA REGINA ENGELKE, matrícula nº 15017-7 e DENISE WESTPHAL SA, matrícula nº 17789-0, como membros, para comporem a COMISSÃO DE MONITORAMENTO E AVALIAÇÃO DE USUÁRIOS DE Unidades Educacionais da RSMU - ART. 3º DO DECRETO Nº 17361/2017, da Secretaria Municipal de Educação. Art. 2º O prazo de duração desta comissão será até 31/12/2018. Art. 3º Os membros desta comissão terão as atribuições sem prejuízo das funções que ocupam e não farão jus e qualquer espécie de gratificação ou remuneração especial. Art. 4º Esta Portaria será publicada no Diário Oficial Eletrônico do Município, com efeitos a partir de 1º de janeiro de 2019. Florianópolis, 26 de dezembro de 2018. EVERSON MENDES - Secretário Municipal de Administração

HOMOLOGAÇÃO DO RESULTADO DA CHAMADA PÚBLICA Nº 01/2018/SMS/OF - O Município de Florianópolis, por intermédio da Comissão Julgadora do Processo de Chamamento Público nº 01/2018/SMS/OF, torna público os interessados que, após o análise dos recursos apresentados no resultado publicado no dia 14/12/2018 (DORM nº 2836), ficou mantida a seguinte classificação: 1º - Hospital Psiquiátrico Espírito Materno Gandhi e 2º - Associação das Crianças Excepcionais de Nova Itajaí - ACERI. Informa-se que a Ata de Análise Recursos e o Edital do Município se encontram arquivados nos autos do processo. Fica o Hospital Psiquiátrico Espírito Materno Gandhi apto a celebrar contrato de

TRIBUTARIA MUNICIPAL DE FLORIANÓPOLIS
SECRETARIA MUNICIPAL DE ADMINISTRAÇÃO
SECRETARIA MUNICIPAL DE LICITAÇÃO



Ofício nº 13740/2018-24-0000000
Florianópolis, 01 de julho de 2017.

SECRETARIA MUNICIPAL DE TRANSPARENCIA E CONTROLE
NÍVEIS

Assessoria Jurídica do Poder da Constituição da Nacionalidade e Atribuição
Kryztofa Szardos

Comunicação de Interesse Público, para ciência dos membros da Comissão de Seleção e Avaliação de Candidatos a Administração Municipal de Educação, com atendimento ao Edital nº 17.361, de 15 de março de 2017, para a contratação de serviços de manutenção e conservação de equipamentos de informática, bem como a contratação de serviços de manutenção e conservação de equipamentos de informática, bem como a contratação de serviços de manutenção e conservação de equipamentos de informática, bem como a contratação de serviços de manutenção e conservação de equipamentos de informática.

Assessoria Jurídica

[Handwritten Signature]
MARCIO FRIEDLANDT FERREIRA
Secretário Municipal de Licitação

Assessoria Jurídica

PARECER DE ADMISSIBILIDADE DO GESTOR DO TERMO – PARTE 2

Protocolo de Entrada nº:	Data: 11/09/2019
Organização da Sociedade Civil Beneficiada: SERTE II	
Unidade Gestora de Origem: PMF/SME.	
Nota de Empenho (NE) nº: 6918/19.	
Valor da Liberação: R\$ 1.619,88	
Categoria	Data: 04/07/2019
(X) Subvenção () Contribuição () Auxílio	
Tipo de Parceria:	
() Termo de Colaboração (X) Termo de Fomento () Acordo de Cooperação () Convênio	
Número: 009/19.	
Modalidade:	
(X) Chamamento Público () Dispensa () Inexigibilidade	
Número: 0001/19.	
Esta Prestação é referente a parcela nº.: 03/ ALIMENTAÇÃO/ 2019.	

Lista de Verificação de Admissibilidade de PC	Norma Legal	Sim	Não
1. O relatório da Comissão de Avaliação e Monitoramento está de acordo com o que determina o Decreto?	Decreto n. 17.361, de 2017, art. 40 e 41	X	
2. Consta no relatório da Comissão de avaliação e Monitoramento a cópia da portaria de designação dos seus membros?	Decreto n. 17.361, de 2017, art. 40	X	
3. A Comissão de Avaliação e Monitoramento solicitou abertura de diligência?	Decreto n. 17.361, de 2017, art. 62		✓
4. Pode-se considerar, com base no relatório de avaliação e monitoramento, que as metas foram alcançadas, conforme proposto no plano de trabalho?	Decreto n. 17.361, de 2017, art. 39	X	
5. O relatório de avaliação e monitoramento conclui pela aprovação da prestação de contas?	Decreto n. 17.361, de 2017, art. 41	X	
6. Verifica-se algum indício de irregularidade no processo?	Decreto n. 17.361, de 2017, art. 39,V		X
7. A prefeitura realizou fiscalizações preventivas na ONG?	Decreto n. 17.361, de 2017, art. 41.	X	
8. Se a resposta acima for positiva, a ONG está em dia com as prestações de contas?	Decreto n. 17.361, de 2017, art. 28, XV	✓	
9. A execução da despesa está vinculada ao objeto proposto?	Decreto n. 17.361, de 2017, art.25. IN 14/2012, art. 47 - TCE/SC	X	
10. A ONG foi alvo de alguma denúncia?			X
11. O processo de prestação de contas deve ser melhorado?			X
12. A ONG necessita de curso de formação para melhor executar o processo de prestação de contas?			X
13. Necessita de fiscalização aprimorada?			X

O Gestor do Termo, no uso de suas atribuições em conformidade com o art. 39, do Decreto Municipal nº. 17.361, de 16 de março de 2017, após análise dos documentos apresentados pela Organização da Sociedade Civil e do relatório técnico emitido pela Comissão de Avaliação e Monitoramento, descreve que:

1. A ONG alcançou os resultados e benefícios de acordo com as metas propostas no plano de trabalho.
2. *A visita de fiscalização do gestor do termo só será realizada caso o parecer da Comissão de Monitoramento e Avaliação justifique tal necessidade (Vide Ofício nº 1339/2017/GS/SME/PMF).

Não atingindo as metas propostas, conforme indicado na proposta: Solicita-se abertura de diligência para, no prazo máximo de 15 (quinze) dias, justificar sobre o fato, desde então ficando a entidade impedida de receber novos recursos de qualquer órgão da Administração Direta e Indireta do Município (Somente quando não atingiu as metas).

CONCLUSÃO

Desta forma, após acompanhamento do projeto, da análise dos documentos apresentados pela ONG e do relatório técnico emitido pela Comissão de Monitoramento e Avaliação, registram-se os seguintes apontamentos:

RESTRIÇÕES: não há

RECOMENDAÇÕES: não há

Assim sendo, concluo pela (X) APROVAÇÃO/ () REPROVAÇÃO desta prestação de contas.

- (X) Regular
 () Regular com ressalva
 () Irregular, para abertura de diligência

Florianópolis, 17/09/2019.

Daniele de Alarcão Noves
 Assessor Técnico SME
 Matrícula: 44620-3
 Daniele de Alarcão Noves
 Matrícula - 44620-3

ANEXO XV (15)
(parte integrante do Decreto n. 17.361, de 2017)
PARECER DE ADMISSIBILIDADE FINAL
SETOR DE PRESTAÇÃO DE CONTAS OU AFINS

Protocolo de Entrada nº:	Data: 11/09/2019
Organização da Sociedade Civil Beneficiada: SERTE II	
Unidade Gestora de Origem: PMF/SME.	
Nota de Empenho (NE) nº: 6918/19.	
Valor da Liberação: R\$ 1.619,88	Data: 04/07/19
Categoria	
<input checked="" type="checkbox"/> Subvenção <input type="checkbox"/> Contribuição <input type="checkbox"/> Auxílio	
Tipo de Parceria:	
<input type="checkbox"/> Termo de Colaboração <input checked="" type="checkbox"/> Termo de Fomento <input type="checkbox"/> Acordo de Cooperação <input type="checkbox"/> Convênio	
Número: 009/19.	
Modalidade:	
<input checked="" type="checkbox"/> Chamamento Público <input type="checkbox"/> Dispensa <input type="checkbox"/> Inexigibilidade	
Número: 0001/19.	
Esta Prestação é referente a parcela nº.: 03/ ALIMENTAÇÃO/2019.	

O Setor de Prestação de Contas da Secretaria Municipal de Educação - SME, confirma que a prestação de contas acima descrita, apresenta os documentos mínimos exigidos pelo decreto municipal nº 17.361 de 2017:

- Documentação Entregue pela Entidade
- Relatório Técnico emitido pela Comissão de Monitoramento e Avaliação
- Parecer do Gestor do Termo

CONCLUSÃO

Desta forma, após análise dos documentos apresentados pela Organização da Sociedade Civil, do relatório técnico emitido pela Comissão de Monitoramento e Avaliação e do Parecer do Gestor do Termo, registram-se os seguintes apontamentos:

RESTRICÇÕES (descrever as restrições identificadas): nenhã

RECOMENDAÇÕES (descrever sugestões de melhorias para próximas parcelas): nenhã

Assim sendo, concluo pela ~~REPROVAÇÃO~~ **APROVAÇÃO** (REPROVAÇÃO) desta prestação de contas.

- Regular.
- Regular com ressalva.
- Irregular, para abertura de diligência.

Florianópolis, 17, 03, 2020

Setor de Prestação de Contas ou Afins
Daniele de Alarcão Novaes
Matrícula - 44620-3

Daniele de Alarcão Novaes
Assessor Técnico/SME
Matrícula 44620-3
Decreto 18.695/18

18
SME



Estado de Santa Catarina
Prefeitura Municipal de Florianópolis
Gabinete do Prefeito

ANEXO XVI, parte integrante do Decreto n. 17.361/17 que regulamenta a Lei n. 13.019 de 2014,
alterada pela Lei n. 13.204 de 2015.

PARECER DE ADMISSIBILIDADE FINAL - CONTROLE INTERNO E GESTOR DA UNIDADE - PARTE 4

Protocolo de Entrada: N° I 000/SME/DAF/2020	Data: .../.../2020
Organização da Sociedade Civil Beneficiada: SERTE II	
Unidade Gestora de Origem: SECRETARIA DE EDUCAÇÃO	
Nota de Empenho (NE) n°: 6918/2019	Data: 24/06/2019
Valor da Liberação: R\$ 1.619,88	Data: 04/07/2019
Categoria:	
<input type="checkbox"/> Contribuição <input checked="" type="checkbox"/> Subvenção <input type="checkbox"/> Auxílio	
Tipo de Parceria:	
<input type="checkbox"/> Termo de Colaboração <input checked="" type="checkbox"/> Termo de Fomento <input type="checkbox"/> Acordo de Cooperação	
Número: N° 009/PMF/SME/2019	
Modalidade:	
<input checked="" type="checkbox"/> Chamamento Público <input type="checkbox"/> Dispensa <input type="checkbox"/> Inexibibilidade	
Número: 001/SME/2019	
Esta Prestação é referente a parcela n°: 3º/2019 – Alim.	

A Secretaria Municipal de Transparência, Auditoria e Controle, Órgão Central do Sistema Municipal de Controle Interno após análise dos documentos apresentados, do Relatório Técnico emitido pela Comissão de Monitoramento e Avaliação e do Parecer do Gestor, descreve que **NÃO HÁ RESTRIÇÕES** que possam desabonar esta prestação de contas, no entanto, **RECOMENDAMOS:**

À UNIDADE GESTORA:

1 – Que todos os membros da Comissão assinem e rubriquem as páginas do Relatório Técnico.

Assim sendo, **CONSIDERAMOS:**

Regular e recomendamos a baixa contábil.

Regular com ressalva, no entanto recomendamos a baixa contábil.

Para abertura de diligência.

Irregular.

Contador Aderlito Antonio Pasetto
CRC-SC nº 13.025

Florianópolis, 22 de abril de 2020.

Sandro José da Silva
Secretário da Transparência, Auditoria e Controle
Prefeitura de Florianópolis

De acordo: 04/05/20

Ao Gestor da Unidade, após análise dos documentos apresentados, conclui pela:

Regular, para a baixa contábil.

Regular com ressalva, para a baixa contábil.

Para abertura de diligência.

Irregular.

Florianópolis, ___/___/___

Gestor da Unidade

Rua Conselheiro Mafra, nº 656, 9º andar – Centro – Florianópolis/SC

CEP 88.010-914 – Fone (48) 3251-6176

E-mail: controladoriageral@pmf.sc.gov.br