

## FLUXOGRAMA SAÚDE AUDITIVA

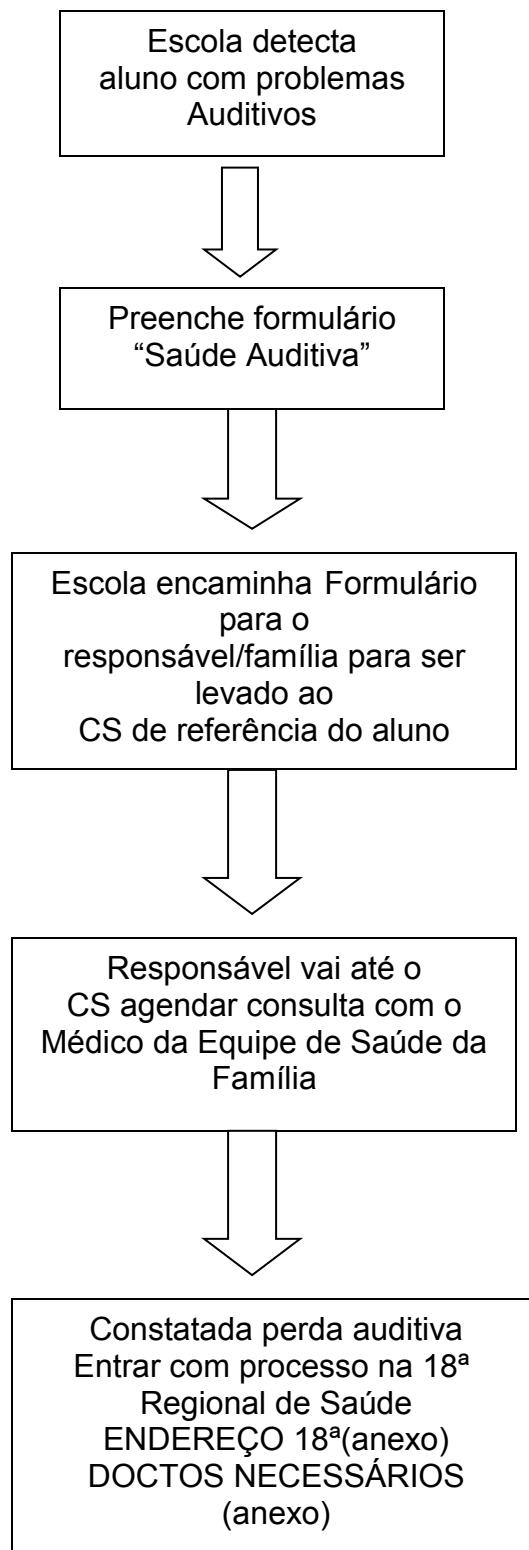

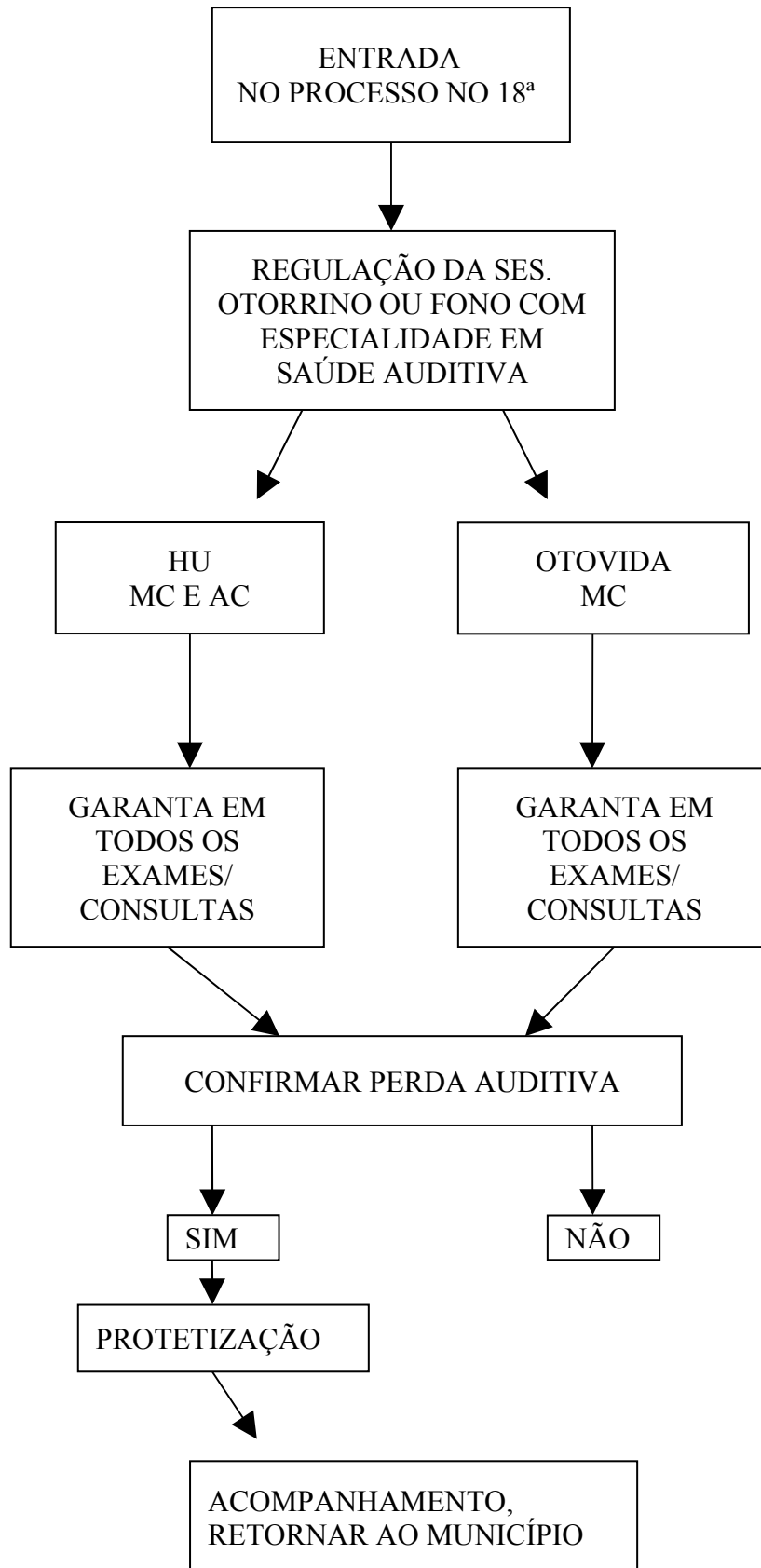

## **SAÚDE AUDITIVA**

**O fluxo deve atender a todos os pacientes, independente da idade com suspeita de perda auditiva. Através de um encaminhamento do médico da família ou fonoaudiologista, o usuário deve ir a 18ª Regional de Saúde para dar entrada no processo de saúde auditiva.**

### **DOCUMENTOS NECESSÁRIOS:**

**Carteira de Identidade ( dos pais se o paciente for menor de idade);**

**Cartão CPF (dos pais se o paciente for menor de idade);**

**Solicitação médica ou fonoaudiológica;**

**Cartão do SUS;**

**Cartão da Unidade de Saúde;**

**Comprovante de residência;**

**Certidão de nascimento, se o paciente é menor de idade.**

### **LOCAL PARA DAR ENTRADA NO PROCESSO:**

**Policlínica Centro**

**Av Rio Branco – Centro**

**Sala 29 das 7:00 as 11:00 falar com Samara**

**MC- todos os pacientes entre 3 e 120 anos**

**AC- todos os pacientes entre 0 e 3 anos.**