



PREFEITURA MUNICIPAL DE FLORIANÓPOLIS  
SECRETARIA MUNICIPAL DE EDUCAÇÃO  
GABINETE DO SECRETÁRIO

Protocolo de Entrada nº.: OE 420/SME/DAF/2020	Data: 09/09/2020
Entidade Beneficiada.: SOCIEDADE DIVINA PROVIDÊNCIA	
Órgão de Origem.: Secretaria Municipal de Educação	
Nota de Empenho.: nº7657/2019	
Elemento da Despesa.: ALIMENTAÇÃO	
Valor Liberado.: R\$ 4.500,00	Data: 06/08/2019
Convênio nº.: 048/2018	
Parcela nº.: 7ª ALIMENTAÇÃO	

O Secretário Municipal de Educação responsável pela unidade Gestora, após análise dos Pareceres Técnicos exarados pelo corpo de Analistas desta secretaria e pelos Analistas da Superintendência de Transparência e Controle, conclui que:

- Regular, para baixa contábil.
- Regular com ressalva, para baixa contábil
- Irregular, para abertura de diligência

Florianópolis, 26 de outubro de 2020.

**Maurício Fernandes Pereira**  
Secretário Municipal de Educação

09/09/20



PREFEITURA MUNICIPAL DE FLORIANÓPOLIS  
Secretaria Municipal de Educação  
DIOP - Diretoria Operacional

SPTC OSCs – Setor de Parcerias e Termos de Colaboração

CI 5051 SMTAC 10210/2018  
OE 420 SMTAC/TAC

**INSTITUIÇÃO: SOCIEDADE DIVINA PROVIDÊNCIA.**

**CREDOR: 5104.**

**Nº DO TERMO: 048/2018.**

**EMPENHO: 7657/19.**

**PARCELA: 07.**

Alimentação

Subvenção

SPTC X  
DEPAE X  
DU X

OK  
ACESSADA

2019.

**DA SOCIEDADE DIVINA PROVIDÊNCIA  
À PREFEITURA MUNICIPAL DE FLORIANÓPOLIS – SC**

**ASSUNTO: PRESTAÇÃO DE CONTAS – Nº 048/PMF/SME/2019**

**VALOR: R\$ 4.500,00**

**ALIMENTAÇÃO**

**07ª PARCELA**

**FLORIANOPOLIS, 06 DE SETEMBRO DE 2019**

**1ª VIA**

**ANEXO VIII, parte integrante do Decreto n. 17.361, de 2017 que regulamenta a Lei n. 13.019 de 2014, alterada pela Lei n. 13.204 de 2015.**

<b>PROTOCOLO Nº</b>	<b>DATA:</b>
<b>Nome da Entidade:</b>	<b>SOCIEDADE DIVINA PROVIDENCIA</b>
<b>Título do Projeto:</b>	<b>ATENDIMENTO CRECHE E EDUCACAO INFANTIL</b>
<b>Número do Termo de Colaboração ou Termo de Fomento:</b>	<b>Nº 048/PMF/SME/2019</b>
<b>Valor transferido:</b>	<b>4.500,00</b>
<b>Número da parcela:</b>	<b>07ª PARCELA</b>
<b>Número de folhas que constam no processo:</b>	
<b>Nome do Responsável:</b>	<b>HILDA MARIA DE JESUS</b>
<b>Contato: Fone/e-mail.</b>	<b>(48) 3212-4800 99659-5454 e-mail: <a href="mailto:financeiro@sdp.org.br">financeiro@sdp.org.br</a> / <a href="mailto:ir-ilda@hotmail.com">ir-ilda@hotmail.com</a></b>

**Receber somente com a apresentação de todos os itens abaixo.**

<b>Esta prestação de contas está organizada da seguinte forma:</b>	<b>Sim</b>	<b>Não</b>
<b>ANEXO IX - Ofício de encaminhamento</b>	/	
Assinado pelo presidente da organização da sociedade civil e pelo responsável financeiro quando houver	/	
Prestação de contas organizada em folha A4	/	
As Folhas estão numeradas sequencialmente	/	
<b>ANEXO VI - Plano de Trabalho</b>		
Autorização de Remanejamento de Recursos (se houver) ( )	/	
Comunicação de Troca de Funcionários ( )		
<b>ANEXO VII - Declaração de recebimento do recurso e aplicação</b>	/	
<b>ANEXO VIII - Capa</b>	/	
<b>ANEXO X - Declaração firmada por dirigente da entidade beneficiada acerca do cumprimento dos objetivos previstos, quanto à aplicação dos recursos repassados</b>	/	
<b>ANEXO XI - Relatório de execução financeira</b>		
Balancete (Relação das despesas e receitas efetivamente realizadas)	/	
Assinado pelo seu Representante Legal e o Responsável Financeiro	/	
Original do extrato bancário da conta específica	/	
Original dos comprovantes das despesas emitidos em nome da organização da sociedade civil beneficiada com os devidos termos de aceite.		
Nota Fiscal ( )	/	
Contracheque ( )		
ENCARGOS: INSS ( ) FGTS ( ) PIS ( ) IR ( ) GFIP ( )		
Lista dos Beneficiados com Alimentação ( )		
Comprovante do recolhimento do DAM, quando utilização da Nota Fiscal Avulsa.	/	
<b>ANEXO EDUCAÇÃO - Relatório de cumprimento dos objetivos</b>		
Fotografias do Projeto, mídias eletrônicas, material visual promocional do evento;	/	
Relatório emitido pela Comissão de monitoramento e avaliação, exceto nos casos de inexistência e dispensa do chamamento público.	/	
Fotografias do projeto, mídias eletrônicas, material visual promocional do evento.		

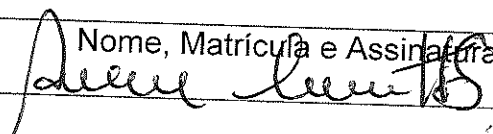
<b>Data:</b> 10/09/2019	<b>Nome, Matrícula e Assinatura do Servidor</b> 
----------------------------	---



CNPJ: 83.883.306/0001-60  
Rua Hermann Blumenau, 102 - Centro  
Florianópolis - SC - CEP: 88020-020  
Fone: (48) 3212-4800

CNPJ: 83.883.306/0005-94  
Rua General Vieira da Rosa, 962  
Florianópolis - SC - CEP 88020-420  
Fone (48) 3225-5347



ANEXO IX, parte integrante do Decreto n. 17.361, de 2017 que regulamenta a Lei n. 13.019 de 2014, alterada pela Lei n. 13.204 de 2015.

**OFÍCIO DE ENCAMINHAMENTO DA PRESTAÇÃO DE CONTAS DO TERMO DE COLABORAÇÃO, TERMO DE FOMENTO NO CHAMAMENTO PÚBLICO, INEXIGIBILIDADE OU DISPENSA.**

Florianópolis, 06 setembro de 2019.

**GEAN MARQUES LOUREIRO**  
Exmo. Sr. Prefeito Municipal,

Cumprimentando cordialmente Vossa Excelência, valho-me do presente para em nome da Sociedade Divina Providência - Centro de Educação Infantil Nossa Senhora do Mont Serrat, CNPJ 83.883.306/0005-94, situada à Rua General Vieira da Rosa, 962 - Centro de Florianópolis - SC, encaminhar a prestação de contas da parcela N° 07 do Termo de Fomento nº 048/PMF/SME/2019, no valor de R\$ 4.500,00 (Quatro mil, quinhentos reais), referente ao Projeto **Alimentação**.

Desde já, declaramos que investimos os recursos conforme o Plano de Trabalho, que segue em anexo, acompanhada da documentação pertinente à prestação de contas do recurso público, recebido conforme estabelece o **Decreto n. 17.361, de 2015**.

*Adelaide Marcelino Pereira*

**Adelaide Marcelino Pereira**  
Diretora - Presidente  
CPF: 507.172.279-87

83 883 306/0005 - 94  
SOCIEDADE DIVINA PROVIDENCIA  
CENTRO EDUC. INFANTIL NOSSA SRA. MONT SERRAT  
Rua: General Vieira da Rosa, 962  
CENTRO - CEP 88020 - 420  
FLORIANÓPOLIS - SC

Centro de Educação Infantil Nossa Senhora do Mont Serrat



CNPJ: 83.883.306/0001-60  
Rua Hermann Blumenau, 102 – Centro  
Florianópolis – SC – CEP: 88020-020  
Fone: (48) 3212-4800

CNPJ: 83.883.306/0005-94  
Rua General Vieira da Rosa, 962  
Florianópolis – SC – CEP 88020-420  
Fone (48) 3225-5347



**ANEXO IX, parte integrante do Decreto n. 17.361, de 2017 que regulamenta a Lei n. 13.019 de 2014, alterada pela Lei n. 13.204 de 2015.**

**PLANO DE TRABALHO DO TERMO DE COLABORAÇÃO, TERMO DE FOMENTO NO CHAMAMENTO PÚBLICO, INEXIGIBILIDADE OU DISPENSA.**

**1 – Dados Cadastrais:**

Nome da Organização Social: **Sociedade Divina Providência - Centro de Educação Infantil Nossa Senhora do Mont Serrat**  
CNPJ: **83.883.306.0005-94**

Conta Corrente nº: **5500-6** Agência nº: **1877-5** Banco: **104 - CEF**

Endereço: **Rua General Vieira da Rosa** Número: **962** CEP: **88020-420**

Bairro: **Centro** Cidade: **Florianópolis**

Telefone: **(48) 3225 5347** **(48) 3212-4805**

Endereço Eletrônico: [crechemontserrat@sdp.org.br](mailto:crechemontserrat@sdp.org.br) / [financeiro@sdp.org.br](mailto:financeiro@sdp.org.br)

Horário de atendimento: **07:30 as 18:00 horas**

**Lei que declara de utilidade pública nº:**

**Municipal /N. 1147**

**13 de abril de 1973**

**Estadual / N. 734**

**05 de setembro 1952**

**Federal /N. 56300**

**19 de maio 1965**

Número de inscrição no Conselho Municipal da Assistência Social:

Número de inscrição no Conselho Municipal dos Direitos da Criança e do Adolescente:

Número do parecer do Conselho Municipal de Educação: **nº 17/2014**

Número de inscrição do Conselho Municipal do Idoso: **nº 089/10**

Número da Portaria de Autorização e Funcionamento: **nº119/2014**

Outros conselhos:

CEBAS (Número do processo que concedeu o último registro e validade): **Protocolo nº 25000.133064/2012-69**

**1.2 - Vigência de mandato da diretoria atual:** de 22 /03/2019 até 30/01/2024

**1.3 - Identificação Do Responsável Pela Organização Social:**

Nome do Presidente: **Adelaide Marcelino Pereira**

Número do RG: **1.761.934-3 SESP - SC** Número do CPF: **507.172.279-87**

Telefone: **(48) 3212 -4800**

Endereço Eletrônico: [adelaide@sdp.org.br](mailto:adelaide@sdp.org.br)



CNPJ: 83.883.306/0001-60  
Rua Hermann Blumenau, 102 – Centro  
Florianópolis – SC – CEP: 88020-020  
Fone: (48) 3212-4800

CNPJ: 83.883.306/0005-94  
Rua General Vieira da Rosa, 962  
Florianópolis – SC – CEP: 88020-420  
Fone: (48) 3225-5347



**Nome da diretora:** Hilda Maria de Jesus

Número do RG: **7.064.319**

Número do CPF: **965.711.446-20**

Telefone: **(48) 3225 5347**

Endereço Eletrônico: **ir-hilda@sdp.org.br**

**Nome da Coordenadora:** Vanessa da Rosa Ferrazza Silva

Número do RG: **3.656.125**

Número do CPF: **006.026.099-84**

Telefone: **(48) 3225 5347**

Endereço Eletrônico: **coord.creche@sdp.org.br**

**Nome da Pessoa responsável pela prestação de contas:**

Janete Buss Borgert Gonçalves

Número do RG: **2.534.712**

Número do CPF: **712.751.189-68**

Telefone: **(48) 3212-4823**

Endereço Eletrônico: **janete@sdp.org.br**

#### **1.4 - Áreas das atividades da organização social.**

( ) Atendimento ao educando, por meio de programas de convivência e fortalecimento de vínculos, visando a ampliação da jornada escolar as crianças e adolescentes.

(X) Creches – para crianças de até três anos e 11 meses.

(X) Pré-escola – para crianças de quatro a cinco anos e 11 meses.

#### **1.4.1 - Áreas das atividades da organização social, de acordo com o artigo 5º da Lei nº 5.4554, de 30/12/1998.**

( ) Amparo a infância e a juventude em estado de abandono moral, intelectual e físico;

( ) Educação complementar e fortalecimento de vínculos;

( ) Atendimento educacional especializado;

(X) Creches – para crianças de até três anos e 11 meses;

(X) Pré-escola – para crianças de quatro a cinco anos e 11 meses.

#### **1.5 - O Estatuto Social está de acordo com a Lei Federal nº 13.019/2014, alterada pela Lei Federal 13.204 2015**

(X) Sim

( ) Não

Em adequação ( ) especificar

#### **1.5.1 - Atribuições das coordenadoras:**

1. Desenvolver o trabalho de coordenação, considerando a ética profissional, assumir uma postura respeitosa com as crianças, família e os demais profissionais da comunidade educativa;

2. Elaborar anualmente plano de trabalho e relatórios síntese das atividades realizadas na Unidade Educativa;

3. Elaborar anualmente calendário escolar de acordo com a legislação.

4. Organizar nas Instituições os grupos de atendimento;

5. Acompanhar o processo de seleção, acesso e permanência das crianças, no sistema SIGEDUCAÇÃO, como também no programa APOIA.
6. Dinamizar as discussões e reelaboração do PPP e do Regimento da Instituição educativa com o coletivo dos profissionais, juntamente com a comunidade, orientando o processo e sistematizando o documento;
7. Planejar com o coletivo a organização dos tempos e espaços cotidianos: inserção, alimentação, acolhida/despida, parque, repouso/sono, organização dos diferentes espaços, projetos coletivos, passeios entre outros;
8. Assessorar o planejamento dos professores, tendo como foco as observações e os registros do movimento do grupo de crianças, que deve ser subsidiado com sugestões práticas e bibliográficas. Para que este acompanhamento se efetive, torna-se fundamental estabelecer um cronograma sistemático de encontro (dia e horário);
9. Participar da formação continuada, oferecida pela Secretaria Municipal de Educação (SME);
10. Participar de cursos, seminários, encontros e outros, buscando a fundamentação, atualização e aperfeiçoamento de estudos que contribuam para qualificar a prática pedagógica na Instituição;
11. Planejar, executar e avaliar momentos de formação continuada, reunião pedagógica, grupo de estudo e hora atividade (quando houver);
12. Articular no ambiente da Instituição Educativa a participação dos profissionais nos encontros de formação propostos pela SME, sempre que possível;
13. Dinamizar as discussões com o coletivo dos profissionais sobre os documentos Nacionais, como também, os documentos produzidos pela rede, dentre eles as Diretrizes Educacionais Pedagógicas, as Orientações Curriculares e o Currículo para a Educação Infantil da Rede Municipal de Ensino de Florianópolis.
14. Planejar reuniões com a sala multimeios (com formação e orientação);
15. Encaminhar em parceria com as famílias, as crianças que necessitarem de serviço especializado, para avaliação em órgãos competentes e ou programas/serviços (sala multimeios, postos de saúde, IATEL, ACIC...);
16. Organizar reuniões e orientações com os estagiários de outras áreas (psicologia, nutrição...) e voluntários;





Sociedade  
Divina  
Providência

CNPJ: 83.883.306/0001-60  
Rua Hermann Blumenau, 102 – Centro  
Florianópolis – SC – CEP: 88020-020  
Fone: (48) 3212-4800

CNPJ: 83.883.306/0005-94  
Rua General Vieira da Rosa, 962  
Florianópolis – SC – CEP 88020-420  
Fone (48) 3225-5347



N. S. Mont Serrat

17. Zelar para que os direitos das crianças sejam respeitados, estando atenta para os casos que devem ser encaminhados para os setores competentes (SOS, Conselho Tutelar, Posto de Saúde...);
18. Articular e mediar às relações entre profissionais e as famílias, em diferentes momentos: através da acolhida, reuniões de pais, reunião de grupos, entrevistas, confraternizações e atendimentos individuais.
19. Participar dos momentos de avaliação dos profissionais substitutos, subsidiando com os registros oriundos dos momentos de planejamento e acompanhamento da prática pedagógica; quando não impedido por lei;
20. Participar junto com os professores da sistematização e divulgação da avaliação das crianças, para conhecimento das famílias e em conjunto discutir os possíveis encaminhamentos;
21. Socializar o saber docente, por meio da troca de experiências individuais e da divulgação de ações pedagógicas desenvolvidas pelos professores;
22. Realizar outras atividades correlatas com a função.

#### 1.6 - Apresentação:

A Sociedade Divina Providência - SDP foi fundada em 10 de novembro de 1911, na Capital do Estado de Santa Catarina. É uma associação civil de direito privado, de fins não econômicos e não lucrativos inscrita no Cadastro Nacional de Pessoa Jurídica – CNPJ sob nº 83.883.306/0001-60 e possui sede e foro no município de Florianópolis, na Rua Hermann Blumenau, 102 – Bairro Centro.

É dirigida e administrada de forma colegiada por uma diretoria, eleita pela Assembleia Geral, sendo constituída pelos seguintes cargos: Diretora Presidente, Diretora Vice-Presidente, Diretora Secretária e Diretora Tesoureira, com mandato para cinco anos podendo se reeleger por mais um mandato de igual período.

A SDP é mantenedora de quatro colégios, sendo eles: Colégio São José de Tubarão, Colégio Stella Maris de Laguna, Colégio Sagrada Família de Blumenau e Colégio dos Santos Anjos de Joinville, além do Centro de Educação Infantil Nossa Senhora do Mont Serrat, localizado na Comunidade do Mont Serrat em Florianópolis, presente instrumento deste Plano.

Na década de 70 algumas Irmãs e leigos que desenvolviam trabalho de pastoral no Morro da Caixa D'água verificaram as dificuldades das famílias, especialmente das mães,



CNPJ: 83.883.306/0001-60  
Rua Hermann Blumenau, 102 – Centro  
Florianópolis – SC – CEP: 88020-020  
Fone: (48) 3212-4800

CNPJ: 83.883.306/0005-94  
Rua General Vieira da Rosa, 962  
Florianópolis – SC – CEP 88020-420  
Fone (48) 3225-5347



em deixarem seus filhos em local seguro para irem trabalhar. Sendo assim, surgiu a necessidade de uma creche que atendesse essas famílias e pudessem acolher essas crianças, proporcionando cuidados, educação e alimentação nutritiva. Foi então que em março de 1979 as Irmãs da Divina Providência iniciaram as atividades do Centro de Educação, com uma matrícula de 60 alunos de 0 a 6 anos. Este trabalho beneficiou as mães do morro e está colaborando até hoje, na educação de centenas de crianças.

O Centro de Educação Infantil funcionou até 1991 em um prédio localizado atrás da igreja do Mont Serrat. Em 1992 foi feito um acordo entre a Sociedade Divina Providência e a Secretaria da Justiça do Estado de Santa Catarina, no qual o Estado cederia para o Centro Social o prédio onde funcionou durante dez anos o FEBEM, neste mesmo morro. O Centro de Educação Infantil é visto como de grande valor na relação Escola e família. Os contatos com as famílias são feitos diretamente na Creche, ou em visitas domiciliares, de acordo com as necessidades das crianças. Ainda hoje, além de colaborar com as famílias de baixa renda desta localidade, a Instituição procura favorecer o desenvolvimento das potencialidades físicas, sócio-afetivas e intelectuais da criança, oferecendo oportunidades para a manifestação da autonomia, do senso crítico e da criatividade.

Durante os 36 anos de missão na comunidade do Mont Serrat, assumiram a direção do Centro de Educação Infantil 07 Irmãs da Divina Providência. Atualmente está à frente do CEI Mont Serrat como Diretora Ir. Hilda Maria de Jesus, nomeada pela direção da SDP em 27 de janeiro de 2015.

O CEI - Nossa Senhora do Mont Serrat atende atualmente 87 crianças de 2 (dois) anos a 05 (cinco) anos e 11 (onze) meses de idade, todas em período integral. Em 2019 continuaremos a atender 87 crianças em período integral.

## **2 - Descrição do Projeto:**

As crianças que frequentam o Centro de Educação Infantil Nossa Senhora do Mont Serrat, são crianças advindas de famílias de baixa renda, em sua maioria, residentes na Comunidade do Mont Serrat.

Um morro nas mais variadas acepções da palavra, especialmente do ponto de vista da sua ocupação, pois historicamente ele se constitui como território dos empobrecidos, pessoas que, no seu cotidiano, inventam e reinventam formas de viver e de estar nesse espaço. Desta maneira, possuem seus conceitos, suas táticas, suas formas de pertencer ao



CNPJ: 83.883.306/0001-60  
Rua Hermann Blumenau, 102 – Centro  
Florianópolis – SC – CEP: 88020-020  
Fone: (48) 3212-4800

CNPJ: 83.883.306/0005-94  
Rua General Vieira da Rosa, 962  
Florianópolis – SC – CEP 88020-420  
Fone (48) 3225-5347



lugar onde vivem, constituindo-se como sujeitos construtores de história e ao mesmo tempo sendo construídos por ela.

A Comunidade apresenta uma alta taxa de urbanização e de crescimento demográfico. Tal crescimento é decorrente de um fluxo intenso de migração, no qual, famílias provenientes de áreas agrícolas decadentes (interior do Estado e outros Estados da Federação), são atraídas pela perspectiva de melhores condições de emprego e renda, tendo em vista as potencialidades naturais: turismo; comércio e estrutura administrativa.

Nesta região predominam família de baixa renda, em que as mães necessitam trabalhar para contribuir no sustento do lar. Muitas criam os filhos sozinhas tornando-se as próprias chefes da família.

Grande parte da população trabalha como assalariada nos cargos de serviços gerais e vigilantes ou sem vínculo empregatício, como domésticas e diaristas promovendo o sustento de suas famílias. Os homens realizam trabalhos informais trabalhando como pedreiros, vigilantes, pintores e marceneiros em empregos temporários e não possuem uma remuneração fixa para proverem a manutenção da família. Neste cenário as crianças enfrentam a dura realidade de vulnerabilidade e convivem com a ausência dos recursos necessários às condições dignas de saúde, educação, lazer, alimentação e trabalho.

A maioria da população completou o ensino médio, porém há uma parte ampla que somente possui o ensino fundamental completo.

A comunidade do Mont Serrat insere-se em um contexto permeado por expressões da questão social que envolve a comunidade vítimas da exclusão, tais como: desemprego, violência urbana, violência doméstica, famílias chefiadas por mulheres, envolvimento com o narcotráfico, questões estruturais de saneamento básico e condições de moradia inadequadas.

No que tange à Educação, vale salientar que a Comunidade do Mont Serrat conta somente com uma unidade de Educação Infantil não governamental, de responsabilidade da Divina Providência com parceria com prefeitura Municipal de Florianópolis. No âmbito do Ensino Fundamental e Médio, há o Centro Educacional Marista Lúcia Mayvorne, escola que atende 460 crianças, adolescentes e jovens do 1º ao 3º ano do ensino médio – atendendo em período integral até o quinto ano. Até 2012 era uma escola estadual, tornando-se particular pela participação do Grupo Marista, que isenta os jovens residentes da comunidade do pagamento das mensalidades. Na comunidade não há instituições públicas de educação, além dessas vinculadas a entidades religiosas.



CNPJ: 83.883.306/0001-60  
Rua Hermann Blumenau, 102 – Centro  
Florianópolis – SC – CEP: 88020-020  
Fone: (48) 3212-4800

CNPJ: 83.883.306/0005-94  
Rua General Vieira da Rosa, 962  
Florianópolis – SC – CEP 88020-420  
Fone (48) 3225-5347



É uma comunidade socioeconomicamente vulnerável que necessita de vários serviços básicos na saúde, saneamento e educação. E a Sociedade Divina Providência está inserida na comunidade para trabalhar em prol da construção da cidadania destes indivíduos, na busca pelos direitos das crianças e das famílias que diariamente buscam seu sustento e precisam deixar os filhos sob os cuidados da Creche.

A Educação Infantil tem as funções complementares de educar e cuidar redimensionando o caráter educativo que possui, percebendo a criança em suas múltiplas linguagens possibilitando uma qualidade que respeite as crianças e seus direitos. Assim, o Centro de Educação Infantil Mont Serrat visa oferecer as crianças e profissionais um espaço vivo, seguro e limpo com material adequado e suficiente para o desenvolvimento das atividades educativas, como também uma alimentação escolar saudável e variada, divididas entre 04 refeições diárias semanais, como: café da manhã, almoço, lanche da tarde e jantar. Seguimos as orientações de cardápio e cuidados alimentares da nutricionista da Secretaria Municipal da Educação, contribuindo assim com a saúde das mesmas, pois compreendemos a relevância desta questão e a nossa responsabilidade no que se refere aos aspectos nutricionais segundo as ações previstas na Portaria Municipal nº 221/2013.

Das atividades e propostas desenvolvidas no cotidiano da Educação Infantil no CEI destacamos: planejamentos semanais, projetos de grupos bimestrais, passeios com as crianças, formações de profissionais, pareceres descritivos semestrais, reuniões pedagógicas mensais, reunião de pais, festas na instituição, integração com as famílias e avaliação dos colaboradores.

Contamos com uma proposta educacional bem fundamentada e estruturada, tendo como missão proporcionar às crianças uma educação de qualidade, baseada no amor, na segurança e no desenvolvimento afetivo, cognitivo, social e psicomotor.

Entende-se que o atendimento na Educação infantil contribui para minimizar situações de vulnerabilidade social e propicia um ambiente seguro para as crianças, possibilitando que os pais possam trabalhar. Sendo assim, o Centro de Educação Infantil Nossa Senhora do Mont Serrat garante o atendimento de Educação Infantil, primeira etapa da Educação Básica para 87 crianças, em período integral, cumprindo os 200 dias letivos, juntamente com uma equipe pedagógica de 07 professores (as) (sendo 02 pagos com recursos próprios da entidade), 06 auxiliares de professor (a), 01 coordenadora pedagógica e os demais profissionais como: cozinheira escolar, auxiliar de higienização e auxiliar administrativo.



CNPJ: 83.883.306/0001-60  
Rua Hermann Blumenau, 102 - Centro  
Florianópolis - SC - CEP: 88020-020  
Fone: (48) 3212-4800

CNPJ: 83.883.306/0005-94  
Rua General Vieira da Rosa, 962  
Florianópolis - SC - CEP 88020-420  
Fone (48) 3225-5347



A Instituição conta com reuniões pedagógicas mensais e com a contratação de um formador para formação continuada dos profissionais com carga horária mínima de 16 horas, com reflexões sobre temas relevantes referentes à prática educativa ampliando os conhecimentos para a efetiva atuação na educação infantil, fortalecendo os vínculos afetivos na construção das relações e o trabalho coletivo na instituição, promovendo e assegurando os direitos das crianças estabelecidos nas legislações vigentes com a convicção de fortalecer o sentimento de pertença cultural e social de modo a possibilitar a sociabilidade nas diferentes formas de expressar-se.

A comunidade está localizada na região central do maciço do morro da cruz (próximo à Avenida Mauro Ramos), tendo como principal via a Rua General Vieira da Rosa, no Centro de Florianópolis. Um morro com ruas estreitas que apresenta apenas um acesso para locomoção de veículos que corresponde à rua principal.

O território Monte Serrat é delimitado em três áreas, às quais constituem ao todo dezoito micros áreas. Estes locais apresentam becos, ruelas, servidões e escadarias, sendo muitas vezes de terra, ou permanecendo em estado crítico de conservação, tornando-se uma dificuldade física para os moradores se locomoverem de suas casas até outros pontos do bairro, ou, até o centro.

## 2.1. - Projeto:

Título do Projeto: **Atendimento de Educação Infantil no Centro de Educação Infantil Nossa Senhora Mont Serrat**

2.1.2 Período de execução: Início: **Jan/2019**

Término: **Dez/2019**

## 2.1.3 Público Alvo:

Atender 87 (oitenta e sete) crianças, com idade entre 01 ano a 04 anos e 11 meses de idade, no ano letivo de 2019 em período integral, desenvolvendo um trabalho pedagógico de qualidade com uma equipe de 23 colaboradores, pautado nas diretrizes da Sociedade Divina Providência em consonância com as do Município.

## 2.1.4 - Objetivo Geral:

Oferecer o atendimento de Educação Infantil, primeira etapa da Educação Básica para 87 crianças, em período integral conforme meta estabelecida, juntamente com toda a equipe pedagógica fortalecendo os vínculos afetivos na construção das relações e o trabalho coletivo na instituição, promovendo e assegurando seus direitos estabelecidos nas legislações vigentes com a

convicção de fortalecer o sentimento de pertença cultural e social de modo a possibilitar o desenvolvimento integral das crianças.

### 3 - Cronograma De Execução (Meta, Etapa Ou Fase)

META	ETAPA	ESPECIFICAÇÃO	INDICADOR		DURAÇÃO	
			UNIDADE	QUANTIDADE	INÍCIO	FIM
1	1	Atendimento na Educação Infantil, em período integral, diurno, carga horária semanal.	Crianças de 1 ano a 3 anos e 11 meses	Creche: 60	jan/19	dez/19
			Crianças de 4 anos e 11 meses	Pré-escola: 27		
2	1	Funcionários: Contratação de Pessoal	Professor 40 horas	05	jan/19	dez/19
			Auxiliar de Professor (Auxiliar de Sala) 40 horas	04		
			Auxiliar de Professor (Auxiliar de Sala) 20 horas	02		
			Coordenador Pedagógico	01		
			Auxiliar Administrativo	01		
			Cozinheira	02		
	Auxiliar de Higienização (Auxiliar de Serviços Gerais)	02				
2	Encargos Sociais	INSS, FGTS, Vale Transporte.	Mensal			
3	1	Material de Consumo	Material de higiene, limpeza e manutenção (pequenos reparos). Material didático e de expediente.	Mensal	jan/19	dez/19
4	1	Serviços	Serviços de terceiros, pessoa física e jurídica, Contratação de Formador e contratação de transporte para saída pedagógica	Mensal	jan/19	dez/19
5	1	Alimentação	4 refeições diárias	Mensal	jan/19	dez/19
6	1	Custos Indiretos	Internet, Assessoria Jurídica, Assessoria Contábil, Luz e Telefone	Mensal	jan/19	dez/19



CNPJ: 83.883.306/0001-60  
Rua Hermann Blumenau, 102 – Centro  
Florianópolis – SC – CEP: 88020-020  
Fone: (48) 3212-4800

CNPJ: 83.883.306/0005-94  
Rua General Vieira da Rosa, 962  
Florianópolis – SC – CEP 88020-420  
Fone (48) 3225-5347



#### 4 - Plano ANUAL de Aplicação Dos Recursos (Discriminar a Aplicação dos Recursos).

ESPECIFICAÇÃO	SME / VALORES EM REAIS
<b>DESPESAS CORRENTES</b>	
<b>2. FUNCIONARIOS</b>	
2.1 Contratação de Pessoal	407.150,95
2.2 Encargos Sociais (INSS, FGTS, Vale Transporte.)	82.100,00
<b>3. MATERIAL DE CONSUMO</b>	
Higiene e Limpeza	4.150,00
Material Didático	3.200,00
Material de Expediente	2.900,00
Manutenção/Consumo – Pequenos reparos	1.750,00
<b>4. SERVIÇOS</b>	
Serviço de Terceiros, Pessoa Física e Pessoa Jurídica, Contratação de Formador.	
<b>TOTAL DESPESA CORRENTE</b>	
<b>5. ALIMENTAÇÃO</b>	
Alimentação	49.500,00
<b>6. CUSTOS INDIRETOS (TOTAL ATÉ 15%)</b>	
Internet	
Assessoria Jurídica	
Assessoria Contábil	
Telefone	
Luz	
<b>TOTAL DESPESA INDIRETA</b>	
<b>TOTAL GERAL</b>	<b>550.750,95</b>

**4.1 Plano MENSAL de Aplicação Dos Recursos (Discriminar A Aplicação Dos Recursos).**

ESPECIFICAÇÃO DESPESAS CORRENTES		VALORES EM REAIS					
		Janeiro	Fevereiro	Março	Abril	Maió	Junho
2. FUNCIONARIOS	2.1 Contratação de Pessoal	31.000,00	32.000,00	32.000,00	32.000,00	32.000,00	32.000,00
	2.2 Encargos Sociais (INSS, FGTS, Vale Transporte.)	6.700,00	7.200,00	7.200,00	7.200,00	7.200,00	7.200,00
3. MATERIAL DE CONSUMO	Higiene e Limpeza	1.000,00			700,00		700,00
	Material Didático	500,00		650,00		500,00	
	Material de Expediente	150,00	500,00		300,00	150,00	300,00
	Manutenção/ Consumo - Pequenos reparos	350,00		350,00		350,00	
4. SERVIÇOS	Serviço de Terceiros, Pessoa Física e Pessoa Jurídica, Contratação de Formador e Transporte.						
TOTAL DESPESA CORRENTE							
5. ALIMENTAÇÃO	Alimentação	4.500,00	4.500,00	4.500,00	4.500,00	4.500,00	4.500,00
6. CUSTOS INDIRETOS (TOTAL ATÉ 15%)	Internet						
	Assessoria Jurídica						
	Assessoria Contábil						
	Telefone						
	Luz						
TOTAL DESPESA INDIRETA							
TOTAL GERAL		44.200,00	44.200,00	44.700,00	44.700,00	44.700,00	44.700,00





CNPJ: 83.883.306/0001-60  
 Rua Hermann Blumenau, 102 – Centro  
 Florianópolis – SC – CEP: 88020-020  
 Fone: (48) 3212-4800

CNPJ: 83.883.306/0005-94  
 Rua General Vieira da Rosa, 962  
 Florianópolis – SC – CEP 88020-420  
 Fone (48) 3225-5347



13

ESPECIFICAÇÃO DESPESAS CORRENTES		VALORES EM REAIS					
		Julho	Agosto	Setembro	Outubro	Novembro	Dezembro
2. FUNCIONARIOS	2.1 Contratação de Pessoal	47.000,00	32.000,00	32.000,00	32.000,00	73.150,95	
	2.2 Encargos Sociais (INSS, FGTS, Vale Transporte.)	7.200,00	8.100,00	7.200,00	7.200,00	9.700,00	
3. MATERIAL DE CONSUMO	Higiene e Limpeza	800,00		950,00			
	Material Didático	650,00		400,00		500,00	
	Material de Expediente		700,00	300,00		500,00	
	Manutenção/ Consumo – Pequenos reparos	350,00			350,00		
4. SERVIÇOS	Serviço de Terceiros, Pessoa Física e Pessoa Jurídica, Contratação de Formador e Transporte.						
TOTAL DESPESA CORRENTE							
5. ALIMENTAÇÃO	Alimentação	4.500,00	4.500,00	4.500,00	4.500,00	4.500,00	
6. CUSTOS INDIRETOS (TOTAL ATÉ 15%)	Internet						
	Assessoria Jurídica						
	Assessoria Contábil						
	Telefone						
	Luz						
TOTAL DESPESA INDIRETA							
TOTAL GERAL		60.500,00	45.300,00	45.350,00	44.050,00	88.350,95	

Handwritten signature



CNPJ: 83.883.306/0001-60  
Rua Hermann Blumenau, 102 - Centro  
Florianópolis - SC - CEP: 88020-020  
Fone: (48) 3212-4800

CNPJ: 83.883.306/0005-94  
Rua General Vieira da Rosa, 962  
Florianópolis - SC - CEP 88020-420  
Fone (48) 3225-5347



14

**5 - Articulação em rede:** Identificar as instituições e/ou organizações com as quais haverá articulação para o alcance dos objetivos propostos na execução do projeto.

INSTITUIÇÃO/ÓRGÃO	NATUREZA DA INTERFACE	PERIODICIDADE

**6 - Declaração:**

Na qualidade de representante legal, para fins de prova junto a Prefeitura Municipal de Florianópolis, para os efeitos e sob pena da Lei, que inexistente qualquer débito em mora ou situação de inadimplência com o Tesouro Municipal ou qualquer órgão ou entidade da Administração Pública Municipal, que impeça a transferência de recursos consignados no orçamento do Município na forma deste Plano de Trabalho.

Nestes Termos,  
Pede deferimento

Florianópolis, 06 de setembro de 2019:

**Adelaide Marcelino Pereira**  
Diretora - Presidente  
CPF: 507.172.279-87

83 883 306/0005 - 94

SOCIEDADE DIVINA PROVIDENCIA  
CENTRO EDUC. INFANTIL NOSSA SRA. MONT SERRAT  
Rua: General Vieira da Rosa, 962  
CENTRO - CEP 88020 - 420  
FLORIANÓPOLIS - SC



CNPJ: 83.883.306/0001-60  
Rua Hermann Blumenau, 102 - Centro  
Florianópolis - SC - CEP: 88020-020  
Fone: (48) 3212-4800

CNPJ: 83.883.306/0005-94  
Rua General Vieira da Rosa, 962  
Florianópolis - SC - CEP 88020-420  
Fone (48) 3225-5347



15

## 7 - Análise do Plano de Trabalho

### 7.1- Em casos de Inexigibilidade ou Dispensa

<b>Responsável pela análise</b> <input type="checkbox"/> Aprovado <input type="checkbox"/> Reprovado
Florianópolis ___/___/___
_____
Assinatura e Matrícula

<b>Administrador Público</b> <input type="checkbox"/> Aprovado <input type="checkbox"/> Reprovado
Florianópolis ___/___/___
_____
Assinatura e Matrícula

### 7.2 - Em casos de Chamamento Público

<b>Comissão de avaliação e monitoramento</b> <input type="checkbox"/> Aprovado <input type="checkbox"/> Reprovado
Portaria de nomeação:
Florianópolis ___/___/___
_____
Assinatura e Matrícula

<b>Administrador Público</b> <input type="checkbox"/> Aprovado <input type="checkbox"/> Reprovado
Florianópolis ___/___/___
_____
Assinatura e Matrícula



CNPJ: 83.883.306/0001-60  
Rua Hermann Blumenau, 102 – Centro  
Florianópolis – SC – CEP: 89020-020  
Fone: (48) 3212-4800

CNPJ: 83.883.306/0005-94  
Rua General Vieira da Rosa, 962  
Florianópolis – SC – CEP 88020-420  
Fone (48) 3225-5347



16

**ANEXO X, parte integrante do Decreto n. 17.361, de 2017 que regulamenta a Lei n. 13.019 de 2014, alterada pela Lei n. 13.204 de 2015.**

**DECLARAÇÃO DO CUMPRIMENTO DOS OBJETIVOS PREVISTOS, TERMO DE COLABORAÇÃO, TERMO DE FOMENTO NO CHAMAMENTO PÚBLICO, INEXIGIBILIDADE OU DISPENSA.**

Órgão/Entidade Beneficiada: SOCIEDADE DIVINA PROVIDENCIA – CENTRO DE EDUCAÇÃO INFANTIL NOSSA SENHORA DO MONT SERRAT  
CNPJ n. 83.883.306/0005-94

Título do Projeto: Atendimento de Educação Infantil no Centro de Educação Infantil Nossa Senhora Mont Serrat

Início: Janeiro/2019

Término: Dezembro/2019

**Objetivo do Projeto:**

Oferecer o atendimento de Educação Infantil, primeira etapa da Educação Básica para 87 crianças, em período integral conforme meta estabelecida, juntamente com toda a equipe pedagógica fortalecendo os vínculos afetivos na construção das relações e o trabalho coletivo na instituição, promovendo e assegurando seus direitos estabelecidos nas legislações vigentes com a convicção de fortalecer o sentimento de pertença cultural e social de modo a possibilitar o desenvolvimento integral das crianças.

**Declaração:**

Declaramos para os devidos fins de direito, especialmente para atender o disposto no **Decreto nº 17.361, de 2017**, que a entidade supracitada cumpriu plenamente os objetivos previstos no Plano de Trabalho apresentado quando da solicitação dos recursos.

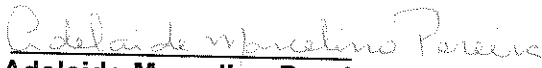

Florianópolis, 06/09/2019

  
**Adelaide Marcelino Pereira**  
Diretora – Presidente  
CPF: 507.172.279-87

  
\_\_\_\_\_  
**Responsável Financeiro**

ANEXO XI, parte integrante do Decreto n. 17.361, de 2017 que regulamenta a Lei n. 13.019 de 2014, alterada pela Lei n. 13.204 de 2015.

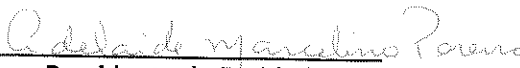
RELATÓRIO DE EXECUÇÃO FINANCEIRA, TERMO DE COLABORAÇÃO, TERMO DE FOMENTO NO CHAMAMENTO PÚBLICO, INEXIGIBILIDADE OU DISPENSA.

BALANCETE DE PRESTAÇÃO DE CONTAS					
(TERMO DE COLABORAÇÃO OU TERMO DE FOMENTO)					
MÊS	ANO	PARCELA	CONCEDENTE	DATA DEPÓSITO	Nº CONVÊNIO
Julho	2019	07º	PMF	06/08/2019	048/2019
ENTIDADE: SOCIEDADE DIVINA PROVIDÊNCIA - CEI NOSSA SENHORA MONT SERRAT					
ENDEREÇO: RUA GENERAL VIEIRA DA ROSA, 962					
CEP: 88020-020			FONE: (48) 3212-4800 e (48) 9659-5454		
RESPONSÁVEL: Adelaide Marcelino Pereira					
CPF: 507.172.279-87			VALOR: R\$ 4.500,00		
DOCUMENTOS					
Nº TRANSFERENCIA	Nº NOTA FISCAL	DATA DA EMISSÃO NF	HISTÓRICO	RECEBIMENTO	PAGAMENTO
				R\$ 4.500,00	
39345144	1929608	20/08/2019	SOS Distribuidora Alimentos CNPJ: 05.037.980/0001-10		923,31
39346064	1753786	23/08/2019	Taf Distr. Ltda. CNPJ: 83.017.350/0001-98		495,00
40364264	555607	20/08/2019	Comercial Carnes Silva CNPJ: 06.067.931/0001-93		1.143,45
40365010	253747	26/08/2019	Menegaz e Boger Alimento CNPJ: 16.665.504/0001-60		187,16
41296528	14659	23/08/2019	Hortifruti Cunha Ltda. ME CNPJ: 02.656.119/0001-42		1.249,51
46618166	1758594	30/08/2019	Taf Distr. Ltda. CNPJ: 83.017.350/0001-98		503,46
RECURSOS PRÓPRIOS				1,89	
SALDO A DEVOLVER					
SALDO TOTAL				4.501,89	4.501,89
Florianópolis, 06 de setembro de 2019					
 Presidente da Entidade ou Procurador			 Responsável Financeiro		
LEI federal n. 13.019/2014 alterada pela Lei Federal n. 13.204/2015					
Artigo 45, I e II					
Instrução Normativa N. TC - 14/2012					



Sociedade  
Divina  
Providência

CNPJ: 83.883.306/0001-60  
Rua Hermann Blumenau, 102 - Centro  
Florianópolis - SC - CEP: 88020-020  
Fone: (48) 3212-4800

CNPJ: 83.883.306/0005-94  
Rua General Vieira da Rosa, 962  
Florianópolis - SC - CEP 88020-420  
Fone (48) 3225-5347



N. S. Mont Serrat

18

**ANEXO EDUCAÇÃO, parte integrante do Decreto n. 17.361, de 2017 que regulamenta a Lei n. 13.019 de 2014, alterada pela Lei n. 13.204 de 2015.**

### DECLARAÇÃO

**Órgão/Entidade Beneficiada:** SOCIEDADE DIVINA PROVIDENCIA - CENTRO DE EDUCAÇÃO INFANTIL NOSSA SENHORA DO MONT SERRAT  
CNPJ n. 83.883.306/0005-94

**Título do Projeto:** Atendimento de Educação Infantil no Centro de Educação Infantil Nossa Senhora Mont Serrat  
**Início:** JANEIRO/2019  
**Término:** DEZEMBRO/2019

#### Objetivo do Projeto:

Oferecer o atendimento de Educação Infantil, primeira etapa da Educação Básica para 87 crianças, para o ano de 2019, em período integral conforme meta estabelecida, juntamente com toda a equipe pedagógica fortalecendo os vínculos afetivos na construção das relações e o trabalho coletivo na instituição, promovendo e assegurando seus direitos estabelecidos nas legislações vigentes com a convicção de fortalecer o sentimento de pertença cultural e social de modo a possibilitar o desenvolvimento integral das crianças.

Objetivamos também, efetuar a remuneração dos colaboradores, pagar os encargos sociais, realizar a compra de alimentos, material de higiene, pedagógico, de manutenção, entre outros, conforme a necessidade.

#### Metas Atingidas:

Recebemos a 07ª parcela no dia 08 de agosto de 2019, no valor de R\$ 4.500,00. Ela foi utilizada para a compra de alimentos, como: carnes, frango, frutas e verduras, feijão, arroz, farinha, macarrão, bolachas, leite, ovos, óleo, sucos entre outros.

Sendo assim, cumprimos com as metas propostas.

INSERIR FOTOS DO PROJETO, DUAS NO MÍNIMO, COM LEGENDA E DATA

Centro de Educação Infantil Nossa Senhora do Mont Serrat



CNPJ: 83.883.306/0001-60  
Rua Hermann Blumenau, 102 – Centro  
Florianópolis – SC – CEP: 88020-020  
Fone: (48) 3212-4800

CNPJ: 83.883.306/0005-94  
Rua General Vieira da Rosa, 962  
Florianópolis – SC – CEP 88020-420  
Fone (48) 3225-5347



19

**ANEXO VII, parte integrante do Decreto n. 17.361, de 2017 que regulamenta a Lei n. 13.019 de 2014, alterada pela Lei n. 13.204 de 2015.**

**DECLARAÇÃO UTILIZADA PARA TERMO DE FOMENTO, TERMO DE COLABORAÇÃO NO CHAMAMENTO PÚBLICO, INEXIGIBILIDADE OU DISPENSA**

Na qualidade de representante legal da Sociedade Divina Providência – Centro Educacional Infantil Nossa Senhora do Mont Serrat, com sede na Rua General Vieira da Rosa, 962, no Município de Florianópolis – SC, inscrita no CNPJ sob o n. 83.883.306/0005-94, declaro para os devidos fins que receberemos a importância de **R\$ 4.500,00** (Quatro mil, quinhentos reais), referente a parcela nº 07 - objeto **Alimentação**.

Me comprometo a prestar contas dos recursos que nos foram concedidos pelo município no prazo máximo de 70 (setenta dias), em conformidade com os preceitos estabelecidos pelo Decreto n. 17.361, de 2017, sob pena da aplicação das sanções legais.

Para maior clareza firmo a presente.

Florianópolis, 06 de setembro de 2019

*Adelaide Marcelino Pereira*

**Adelaide Marcelino Pereira**  
**Diretora – Presidente**  
**CPF: 507.172.279-87**

**83 883 306/0005 - 94**  
SOCIEDADE DIVINA PROVIDENCIA  
CENTRO EDUC. INFANTIL NOSSA SRA. MONT SERRAT  
Rua: General Vieira da Rosa, 962  
CENTRO - CEP 88020 - 420  
FLORIANÓPOLIS - SC

## ALIMENTAÇÃO – FOTOS DO PROJETO – 07ª PARCELA 2019

Refeição servida



Café da Manhã

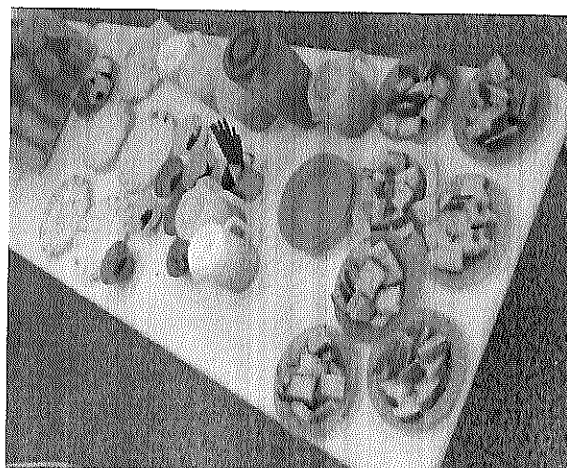

Tomando café



As crianças almoçando





## Alimentos – 7ª Parcela 2019



22





CNPJ: 83.883.306/0001-60  
Rua Hermann Blumenau, 102 - Centro  
Florianópolis - SC - CEP: 88020-020  
Fone: (48) 3212-4800

CNPJ: 83.883.306/0005-94  
Rua General Vieira da Rosa, 962  
Florianópolis - SC - CEP 88020-420  
Fone (48) 3225-5347















### Extrato por período

Cliente: SOCIEDADE DIVINA PROVIDENCIA

Conta: 1877 / 003 / 00005500-6

Data: 02/09/2019 - 15:23

Mês: Agosto/2019

Período: 1 - 31

### Extrato

Data Mov.	Nr. Doc.	Histórico	Valor	Saldo
	000000	SALDO ANTERIOR	0,00	9.982,37 C
31/07/2019	052681	DOC ELET E	300,00 D	9.682,37 C
31/07/2019	460205	PAG BOLETO	591,80 D	9.090,57 C
31/07/2019	052681	TAR DOC IN	9,50 D	9.081,07 C
02/08/2019	387318	PAG BOLETO	1.026,05 D	8.055,02 C
02/08/2019	387955	PAG BOLETO	270,74 D	7.784,28 C
02/08/2019	388444	PAG BOLETO	1.517,88 D	6.266,40 C
02/08/2019	323622	TAR FOL PG	20,74 D	6.245,66 C
05/08/2019	051602	CRED TEV	500,00 C	6.745,66 C
05/08/2019	812255	PAG GPS	3.370,14 D	3.375,52 C
05/08/2019	051621	TEV MESM T	2.974,08 D	401,44 C
05/08/2019	000140	TR TEV IBC	1,00 D	400,44 C
06/08/2019	140737	PREFEITURA	4.500,00 C <i>7ª parcela</i>	4.900,44 C
06/08/2019	140737	PREFEITURA	56.000,00 C	60.900,44 C
13/08/2019	323622	FOL PAGTO	15.364,90 D	45.535,54 C
15/08/2019	436353	PAG BOLETO	340,00 D	45.195,54 C
19/08/2019	323622	TAR FOL PG	21,96 D	45.173,58 C
26/08/2019	000000	MANUT CTA	42,00 D	45.131,58 C
27/08/2019	345144 ✓	PAG BOLETO	923,31 D ✓	44.208,27 C
27/08/2019	346064 ✓	PAG BOLETO	495,00 D ✓	43.713,27 C
28/08/2019	364264 ✓	PAG BOLETO	1.143,45 D ✓	42.569,82 C
28/08/2019	364712	PAG BOLETO	800,33 D	41.769,49 C
28/08/2019	365010 ✓	PAG BOLETO	187,16 D ✓	41.582,33 C
29/08/2019	296528 ✓	PAG BOLETO	1.249,51 D ✓	40.332,82 C
29/08/2019	323622	FOL PAGTO	32.158,43 D	8.174,39 C
30/08/2019	039453	DOC ELET E	650,00 D	7.524,39 C
30/08/2019	039453	TAR DOC IN	9,50 D	7.514,89 C



SAC CAIXA: 0800 726 0101  
Pessoas com deficiência auditiva: 0800 726 2492  
Ouvidoria: 0800 725 7474  
Help Desk CAIXA: 0800 726 0104

29

## Extrato por período

Cliente: SOCIEDADE DIVINA PROVIDENCIA

Conta: 1877 / 003 / 00005500-6

Data: 05/09/2019 - 14:44

Mês: Setembro/2019

Período: 1 - 5

### Extrato

Data Mov.	Nr. Doc.	Histórico	Valor	Saldo
	000000	SALDO ANTERIOR	0,00	8.174,39 C
30/08/2019	039453	DOC ELET E	650,00 D	7.524,39 C
30/08/2019	039453	TAR DOC IN	9,50 D	7.514,89 C
03/09/2019	618166 ✓	PAG BOLETO	503,46 D ✓	7.011,43 C
03/09/2019	323622	TAR FOL PG	20,74 D	6.990,69 C

### Lançamentos do Dia

Data Mov.	Nr. Doc.	Histórico	Valor	Saldo
05/09/2019	051420	CRED TEV <i>recurso próprio</i>	650,00 C	7.640,69 C
05/09/2019	051430	TEV MESM TIT	4.184,92 D	3.455,77 C
05/09/2019	051442	PAG GPS	3.286,47 D	169,30 C

SAC CAIXA: 0800 726 0101

Pessoas com deficiência auditiva: 0800 726 2492

Ouvidoria: 0800 725 7474

Help Desk CAIXA: 0800 726 0104

*[Handwritten signature]*



### Comprovante de Pagamento de Boletto

Via Internet Banking CAIXA

<b>Banco Receptor:</b>	CAIXA ECONÔMICA FEDERAL
<b>Pagador Final / Efetivo</b>	
<b>CPF/CNPJ:</b>	83.883.306/0005-94
<b>Nome:</b>	SOCIEDADE DIVINA PROVIDENCIA
<b>Conta de débito:</b>	1877 / 003 / 00005500-6

<b>Representação numérica do código de barras:</b>	34191.09222 77756.136543 62025.390006 7 79940000092331
<b>Instituição Emissora - Nome do Banco:</b>	ITAU UNIBANCO S.A.
<b>Código do Banco:</b>	341
<b>Código do ISPB:</b>	60701190
<b>Beneficiário original / Cedente</b>	
<b>Nome Fantasia:</b>	S O S ALIMENTOS E TRANSP LTDA
<b>Nome/Razão Social:</b>	S O S ALIMENTOS E TRANSP LTDA
<b>CPF/CNPJ:</b>	05.037.980/0001-10
<b>Pagador Sacado</b>	
<b>Nome/Razão Social:</b>	SOCIEDADE DIVINA PROVIDENCIA
<b>CPF/CNPJ:</b>	83.883.306/0005-94
<b>Pagador Final - Correntista</b>	
<b>Nome/Razão Social:</b>	SOCIEDADE DIVINA PROVIDENCIA
<b>CPF/CNPJ:</b>	83.883.306/0005-94

<b>Data do Vencimento:</b>	27/08/2019
<b>Data de Efetivação / Agendamento:</b>	27/08/2019
<b>Valor Nominal do Boletto:</b>	923,31
<b>Juros (R\$):</b>	0,00
<b>IOF (R\$):</b>	0,00
<b>Multa (R\$):</b>	0,00
<b>Desconto (R\$):</b>	0,00
<b>Abatimento (R\$):</b>	0,00
<b>Valor Calculado (R\$):</b>	923,31
<b>Valor Pago (R\$):</b>	923,31
<b>Identificação do Pagamento:</b>	NFE 1929608 SOS DISTR AL

<b>Data/hora da operação:</b>	27/08/2019 15:18:13
-------------------------------	---------------------

<b>Código da operação:</b>	039345144
<b>Chave de segurança:</b>	2KVYVNFH6UG4Q5FV

Operação realizada com sucesso conforme as informações fornecidas pelo cliente.

SAC CAIXA: 0800 726 0101  
Pessoas com deficiência auditiva: 0800 726 2492  
Ouvidoria: 0800 725 7474  
Help Desk CAIXA: 0800 726 0104



RECEBEMOS DE S.O.S DISTRIBUIDORA DE ALIMENTOS LTDA OS PRODUTOS CONSTANTES DA NOTA FISCAL INDICADA AO LADO

NF-e  
Nº. 001.929.608

DATA DE RECEBIMENTO

IDENTIFICACAO E ASSINATURA DO RECEBEDOR

VALOR

SOCIEDADE DIVINA PROVIDENCIA

923,31

SÉRIE 2

PÁG 1/1

**S.O.S DISTRIBUIDORA DE ALIMENTOS LTDA**  
CONEGO RODOLFO MACHADO, 999

rio caveiras  
Biguacu - SC  
CEP: 88161-740  
FONE: (48) 3246-7794

**DANFE**

DOCUMENTO AUXILIAR DA NOTA FISCAL ELETRÔNICA

0 - ENTRADA

1 - SAÍDA 1

Nº.001.929.608  
SÉRIE 2  
PÁG 1/1



CHAVE DE ACESSO

4219 0805 0379 8000 0110 5500 2001 9296 0810 2277 7565

Consulta de autenticidade no portal nacional da NF-e  
www.nfe.fazenda.gov.br/portal ou no site da Sefaz Autorizadora

NATUREZA DA OPERAÇÃO

Venda de mercadoria adquirida ou recebida de terceiros

PROTOCOLO DE AUTORIZAÇÃO DE USO

342190121011713 21/08/2019 01:24:53

INSCRIÇÃO ESTADUAL

254431267

INSC. ESTADUAL DO SUBST. TRIBUT.

CNPJ

05.037.980/0001-10

**DESTINATÁRIO / REMETENTE**

NOME / RAZÃO SOCIAL

SOCIEDADE DIVINA PROVIDENCIA

CNPJ / CPF

83.883.306/0005-94

DATA DA EMISSÃO

20/08/2019

ENDEREÇO

General Vieira da Rosa, 102

BAIRRO / DISTRITO

Centro

CEP

88020-420

DATA DE ENT / SAI

20/08/2019

MUNICÍPIO

Florianopolis

FONE / FAX

(48) 3212-4363

UF

SC

INSCRIÇÃO ESTADUAL

HORA DE SAÍDA

01:08

**FATURA / DUPLICATA**

001

27/08/2019

923,31

**CÁLCULO DO IMPOSTO**

BC DO ICMS

617,55

VALOR DO ICMS

64,63

BASE DE CÁLCULO ICMS ST

0,00

VALOR DO ICMS ST.

0,00

VALOR DO IPI

0,00

VALOR TOTAL DOS PRODUTOS

923,31

VALOR DO FRETE

0,00

VALOR DO SEGURO

0,00

DESCONTO

0,00

OUTRAS DESPESAS ACES.

0,00

VALOR APROX. TRIB.

VALOR TOTAL DA NOTA

923,31

**TRANSPORTADOR / VOLUMES**

RAZÃO SOCIAL

THALES EDUARDO MERCURIO ODERDENG ME

FRETE POR CONTA

0 - Remetente

CÓDIGO ANT

PLACA

UF

CNPJ / CPF

08.408.666/0001-95

ENDEREÇO

AntA rio Schroeder, 100

MUNICÍPIO

Sao Jose

UF

SC

INSCRIÇÃO ESTADUAL

255286040

QUANTIDADE

ESPECIE

KG

MARCA

NÚMERO

PESO BRUTO

PESO LÍQUIDO

79,820

**DADOS DO PRODUTO / SERVIÇOS**

CÓD. PROD.	DESCRIÇÃO DOS PRODUTOS / SERVIÇOS	NCM / SH	CST	CFOP	UN.	Q.TDE.	V. UNITÁRIO	V. TOTAL	BC ICMS	V. ICMS	V. IPI	ALÍQUOTAS		V. TRIBUTOS
												ICMS	IPI	
10295	FILE DE PANGA PREMIUM S/GORD 200UP	03046290	200	5102	KG	10,00	18,9544	189,54	189,54	13,27		7,00		
14979	LOMBO SUINO S/OSSO CONG DALIA	02032900	020	5102	KG	21,82	12,8744	280,92	163,86	19,66		12,00		
20773	CUXA E SOB S/O C/P IQF AGROYENETO 1KG CX12KG	02071400	020	5102	KG	48,00	9,4344	452,85	264,15	31,70		12,00		

**DADOS ADICIONAIS**

INFORMAÇÕES COMPLEMENTARES

Pedido nº:2277756 Cliente:86378-SOCIEDADE D. P. (CRECHE) Contato:CRISTIANO Fone:4832124363Hora Entrega:06:00 as 11:00 ou 00:00 as 00:00 Vendedor:MARCOS GENTIL-0-

RESERVADO AO FISCO



33

## Comprovante de Pagamento de Bolet

Via Internet Banking CAIXA

<b>Banco Recebedor:</b>	CAIXA ECONÔMICA FEDERAL
<b>Pagador Final / Efetivo</b>	
<b>CPF/CNPJ:</b>	83.883.306/0005-94
<b>Nome:</b>	SOCIEDADE DIVINA PROVIDENCIA
<b>Conta de débito:</b>	1877 / 003 / 00005500-6

<b>Representação numérica do código de barras:</b>	00190.00009 02423.142005 00372.030171 1 79970000049500
<b>Instituição Emissora - Nome do Banco:</b>	BANCO DO BRASIL S/A
<b>Código do Banco:</b>	001
<b>Beneficiário original / Cedente</b>	
<b>Nome Fantasia:</b>	TAF DISTRIBUIDORA LTDA
<b>Nome/Razão Social:</b>	TAF DISTRIBUIDORA LTDA
<b>CPF/CNPJ:</b>	83.017.350/0001-98
<b>Beneficiário Final</b>	
<b>Nome/Razão Social:</b>	TAF DISTRIBUIDORA LTDA
<b>CPF/CNPJ:</b>	83.017.350/0001-98
<b>Pagador Sacado</b>	
<b>Nome/Razão Social:</b>	SOCIEDADE DIVINA PROVIDENCIA
<b>CPF/CNPJ:</b>	83.883.306/0005-94
<b>Pagador Final - Correntista</b>	
<b>Nome/Razão Social:</b>	SOCIEDADE DIVINA PROVIDENCIA
<b>CPF/CNPJ:</b>	83.883.306/0005-94

<b>Data do Vencimento:</b>	30/08/2019
<b>Data de Efetivação / Agendamento:</b>	27/08/2019
<b>Valor Nominal do Bolet:</b>	495,00
<b>Juros (R\$):</b>	0,00
<b>IOF (R\$):</b>	0,00
<b>Multa (R\$):</b>	0,00
<b>Desconto (R\$):</b>	0,00
<b>Abatimento (R\$):</b>	0,00
<b>Valor Calculado (R\$):</b>	495,00
<b>Valor Pago (R\$):</b>	495,00
<b>Identificação do Pagamento:</b>	NFE 1753786 TAF DISTR LTD

<b>Data/hora da operação:</b>	27/08/2019 15:19:13
-------------------------------	---------------------

<b>Código da operação:</b>	039346064
<b>Chave de segurança:</b>	UESQXGQL1KGVVGMH

Operação realizada com sucesso conforme as informações fornecidas pelo cliente.

SAC CAIXA: 0800 726 0101  
Pessoas com deficiência auditiva: 0800 726 2492  
Ouvidoria: 0800 725 7474  
Help Desk CAIXA: 0800 726 0104

RECEBEMOS DE TAF DISTRIBUIDORA LTDA OS PRODUTOS CONSTANTES DA NOTA FISCAL INDICADA AO LADO

NF-e  
Nº. 001.753.786

DATA DE RECEBIMENTO

IDENTIFICACAO E ASSINATURA DO RECEBEDOR

VALOR

SOCIEDADE DIVINA PROVIDENCIA - 77070

495,00

SÉRIE 1

PÁG 1/1

**TAF DISTRIBUIDORA LTDA**

R VIDAL PROCOPIO LOHN, 155

AREA INDUSTRIAL  
Sao Jose - SC  
CEP: 88104-810  
FONE: (48) 2106-5000

**DANFE**

DOCUMENTO AUXILIAR DA NOTA FISCAL ELETRONICA

0 - ENTRADA

1 - SAÍDA

Nº.001.753.786

SÉRIE 1

PÁG 1/1



CHAVE DE ACESSO

4219 0683 0173 5000 0198 5500 1001 7537 8612 7867 2660

Consulta de autenticidade no portal nacional da NF-e  
www.nfe.fazenda.gov.br/portal ou no site da Sefaz Autorizadora

**NATUREZA DA OPERAÇÃO**

Venda de mercadoria do Atacado

**PROTOCOLO DE AUTORIZAÇÃO DE USO**

342190122443586 23/08/2019 01:23:44

**INSCRIÇÃO ESTADUAL**

252233999

**INSC. ESTADUAL DO SUBST. TRIBUT.**

**CNPJ**

83.017.350/0001-98

**DESTINATÁRIO / REMETENTE**

**NOME / RAZÃO SOCIAL**

SOCIEDADE DIVINA PROVIDENCIA - 77070

**CNPJ / CPF**

83.883.306/0005-94

**DATA DA EMISSÃO**

23/08/2019

**ENDEREÇO**

RUA GENERAL VIEIRA DA ROSA, 962

**BAIRRO / DISTRITO**

CENTRO

**CEP**

88020-420

**DATA DE ENT / SAI**

23/08/2019

**MUNICIPIO**

FLORIANOPOLIS

**FONE / FAX**

3212-4353

**UF**

SC

**INSCRIÇÃO ESTADUAL**

**HORA DE SAÍDA**

01:21

**FATURA / DUPLICATA**

021 30/08/2019

495,00

**CALCULO DO IMPOSTO**

**BC DO ICMS**

288,75

**VALOR DO ICMS**

34,65

**BASE DE CALCULO ICMS ST**

0,00

**VALOR DO ICMS ST.**

0,00

**VALOR DO IPI**

0,00

**VALOR TOTAL DOS PRODUTOS**

495,00

**VALOR DO FRETE**

0,00

**VALOR DO SEGURO**

0,00

**DESCONTO**

0,00

**OUTRAS DESPESAS ACES.**

0,00

**VALOR APROX. TRIB.**

158,85

**VALOR TOTAL DA NOTA**

495,00

**TRANSPORTADOR / VOLUMES**

**RAZÃO SOCIAL**

CARLOS CRISTIANO PFLEGER ME

**FRETE POR CONTA**

0 - Remetente

**CODIGO ANTT**

**PLACA**

**UF**

**CNPJ / CPF**

11.478.509/0001-60

**ENDEREÇO**

ESTRADA VARGINHA ALTA SN

**MUNICIPIO**

SAO PEDRO DE ALCANTARA

**UF**

SC

**INSCRIÇÃO ESTADUAL**

256084424

**QUANTIDADE**

15 S

**ESPECIE**

**MARCA**

**NUMERO**

**PESO BRUTO**

192,675

**PESO LIQUIDO**

180,000

**DADOS DO PRODUTO / SERVIÇOS**

CÓD. PROD.	DESCRIÇÃO DOS PRODUTOS / SERVIÇOS	NCM / SH	CST	CFOP	UN.	QTDE.	V. UNITÁRIO	V. TOTAL	BC ICMS	V. ICMS	V. IPI	ALÍQUOTAS		V. TRIBUTOS
												ICMS	IPI	
11573	LEITE LONGA VIDA TERRA VIVA INTEGRAL 1L	04012010	020	5102	X12	15,00	33,0000	495,00	288,75	34,65		12,00		158,85

**DADOS ADICIONAIS**

**INFORMAÇÕES COMPLEMENTARES**

REDUÇÃO DE ICMS, CONF. ANEXO II, ART. 11, DOM ICMS/SC-PRODUTOS CESTA BASICA - NroCarga: 179311 - NroPedido: 1881245 - NroPedidoCliente:0 - Forma Pagto: BOLETO Vlr ICMS ST Ult Entr: 0,00, Base ICMS ST Ult Entr: 0,00 - Dispensa da emissão do Conhecimento de Transporte Rodoviário de Cargas conforme art. 67, anexo 5, RICMS/SC. - RUA HERMANN BLUMENAU 102 - CENTRO Cep: 88020020 - FLORIANOPOLIS - SC - Valor Aprox. dos Tributos R\$ 158,85(32,09%) - ( VOLUME: 15 = 15 ) A placa de pagamento desta fatura e o domicilio matriz e ou filial do fornecedor.

**RESERVADO AO FISCO**



## Comprovante de Pagamento de Boleto

Via Internet Banking CAIXA

<b>Banco Recebedor:</b>	CAIXA ECONÔMICA FEDERAL
<b>Pagador Final / Efetivo</b>	
<b>CPF/CNPJ:</b>	83.883.306/0005-94
<b>Nome:</b>	SOCIEDADE DIVINA PROVIDENCIA
<b>Conta de débito:</b>	1877 / 003 / 00005500-6

<b>Representação numérica do código de barras:</b>	34191.09008 04454.577448 41836.310007 8 80010000114345
<b>Instituição Emissora - Nome do Banco:</b>	ITAU UNIBANCO S.A.
<b>Código do Banco:</b>	341
<b>Código do ISPB:</b>	60701190
<b>Beneficiário original / Cedente</b>	
<b>Nome Fantasia:</b>	COMERCIAL DE CARNES SILVA LTDA
<b>Nome/Razão Social:</b>	COMERCIAL DE CARNES SILVA LTDA
<b>CPF/CNPJ:</b>	06.067.931/0001-93
<b>Pagador Sacado</b>	
<b>Nome/Razão Social:</b>	SOCIEDADE DIVINA PROVIDENCIA
<b>CPF/CNPJ:</b>	83.883.306/0005-94
<b>Pagador Final - Correntista</b>	
<b>Nome/Razão Social:</b>	SOCIEDADE DIVINA PROVIDENCIA
<b>CPF/CNPJ:</b>	83.883.306/0005-94

<b>Data do Vencimento:</b>	03/09/2019
<b>Data de Efetivação / Agendamento:</b>	28/08/2019
<b>Valor Nominal do Boleto:</b>	1.143,45
<b>Juros (R\$):</b>	0,00
<b>IOF (R\$):</b>	0,00
<b>Multa (R\$):</b>	0,00
<b>Desconto (R\$):</b>	0,00
<b>Abatimento (R\$):</b>	0,00
<b>Valor Calculado (R\$):</b>	1.143,45
<b>Valor Pago (R\$):</b>	1.143,45
<b>Identificação do Pagamento:</b>	NFE 555607 COML CARNES

<b>Data/hora da operação:</b>	28/08/2019 15:43:34
-------------------------------	---------------------

<b>Código da operação:</b>	040364264
<b>Chave de segurança:</b>	HN1LVW5X2FHS7AA2

Operação realizada com sucesso conforme as informações fornecidas pelo cliente.

SAC CAIXA: 0800 726 0101  
Pessoas com deficiência auditiva: 0800 726 2492  
Ouvidoria: 0800 725 7474  
Help Desk CAIXA: 0800 726 0104

RECEBEMOS DE COMERCIAL DE CARNES SILVA LTDA OS PRODUTOS CONSTANTES DA NOTA FISCAL INDICADA AO LADO

NF-e

36

Nº. 555.607

DATA DE RECEBIMENTO

IDENTIFICACAO E ASSINATURA DO RECEBEDOR

VALOR

SOCIEDADE DIVINA PROVIDENCIA

1.143,45

SÉRIE 1

PÁG 1/1

**COMERCIAL DE CARNES SILVA LTDA**

RUA: NOSSA SENHORA DE FATIMA, 255

ARIRIU  
PALHOCA - SC  
CEP: 88130-000  
FONE: (48) 3342-0551

**DANFE**

DOCUMENTO AUXILIAR DA NOTA FISCAL ELETRONICA

0 - ENTRADA

1 - SAÍDA

Nº. 555.607

SÉRIE 1

PÁG 1/1



CHAVE DE ACESSO

4219 0806 0679 3100 0193 5500 1000 5556 0718 0150 0407

Consulta de autenticidade no portal nacional da NF-e  
www.nfe.fazenda.gov.br/portal ou no site da Sefaz Autorizadora

NATUREZA DA OPERAÇÃO

VENDA DE MERCADORIAS

PROTOCOLO DE AUTORIZAÇÃO DE USO

342190120798437 20/08/2019 16:23:40

INSCRIÇÃO ESTADUAL

254700853

INSC. ESTADUAL DO SUBST. TRIBUT.

CNPJ

06.067.931/0001-93

DESTINATÁRIO / REMETENTE

NOME / RAZÃO SOCIAL

SOCIEDADE DIVINA PROVIDENCIA

CNPJ / CPF

83.883.306/0005-94

DATA DA EMISSÃO

20/08/2019

ENDEREÇO  
RUA GENERAL ROSINHA, 962

BAIRRO / DISTRITO

CEP

DATA DE ENT / SAI

MUNICIPIO

FONE / FAX

CENTRO

88020-420

20/08/2019

FLORIANOPOLIS

(48) 3212-4800

UF

INSCRIÇÃO ESTADUAL

HORA DE SAÍDA

FATURA / DUPLICATA

001 03/09/2019 1.143,45

16:16

**CÁLCULO DO IMPOSTO**

BC DO ICMS	VALOR DO ICMS	BASE DE CÁLCULO ICMS ST	VALOR DO ICMS ST.	VALOR DO IPI	VALOR TOTAL DOS PRODUTOS
666,97	80,04	0,00	0,00	0,00	1.143,45
VALOR DO FRETE	VALOR DO SEGURO	DESCONTO	OUTRAS DESPESAS ACES.	VALOR APROX. TRIB.	VALOR TOTAL DA NOTA
0,00	0,00	0,00	0,00	185,23	1.143,45

**TRANSPORTADOR / VOLUMES**

RAZÃO SOCIAL	FRETE POR CONTA	CÓDIGO ANTT	PLACA	UF	CNPJ / CPF
	0 - Remetente				
ENDEREÇO	MUNICIPIO			UF	INSCRIÇÃO ESTADUAL
QUANTIDADE	ESPECIE	MARCA	NUMERO	PESO BRUTO	PESO LIQUIDO
60			2	60,500	60,500

**DADOS DO PRODUTO / SERVIÇOS**

CÓD. PROD.	DESCRIÇÃO DOS PRODUTOS / SERVIÇOS	NCM / SH	CST	CFOP	UN.	QI DE.	V. UNITÁRIO	V. TOTAL	BC ICMS	V. ICMS	V. IPI	ALÍQUOTAS		V. TRIBUTOS
												ICMS	IPI	
135	PATINHO EM CUBO CONGELADO BOVINO	02023000	020	5102	KGS	30,00	18,9000	567,00	330,73	39,69	0,00	12,00	0,00	91,85
138	PATINHO MOÍDO CONGELADO BOVINO	02023000	020	5102	KGS	30,50	18,9000	576,45	336,24	40,35	0,00	12,00	0,00	93,38

**DADOS ADICIONAIS**

**INFORMAÇÕES COMPLEMENTARES**

MD-5: 9bffa3e13683610e93d7af0f1996dfdd2#Base de calculo ICMS reduzida em: 41,67% produtos da cesta basica cie RICMS-SC/01 - Anexo 2 - Art. 11 e Art 12 - B (carnes bovinas)  
codigoDestinatario 6580  
fantasiaDestinatario CRECHE PROVIDENCIA  
emailEmitente ccs@carnesilva.com.br  
impostoFederal 46.02  
impostoEstadual 137.21  
impostoFonte IBPT-ca7gi3

RESERVADO AO FISCO

DOCUMENTO ELETRONICO OPERADO POR NFePACK (www.nfeentf.com.br)





37

## Comprovante de Pagamento de Boleto

Via Internet Banking CAIXA

<b>Banco Recebedor:</b>	CAIXA ECONÔMICA FEDERAL
<b>Pagador Final / Efetivo</b>	
<b>CPF/CNPJ:</b>	83.883.306/0005-94
<b>Nome:</b>	SOCIEDADE DIVINA PROVIDENCIA
<b>Conta de débito:</b>	1877 / 003 / 00005500-6

<b>Representação numérica do código de barras:</b>	23792.65701 20276.184395 11000.111408 1 80070000018716
<b>Instituição Emissora - Nome do Banco:</b>	BANCO BRADESCO S/A
<b>Código do Banco:</b>	237
<b>Código do ISPB:</b>	60746948
<b>Beneficiário original / Cedente</b>	
<b>Nome Fantasia:</b>	DISTRIBUIDORA TIROL
<b>Nome/Razão Social:</b>	DISTRIBUIDORA TIROL
<b>CPF/CNPJ:</b>	16.665.504/0001-60
<b>Pagador Sacado</b>	
<b>Nome/Razão Social:</b>	SOCIEDADE DIVINA PROVIDENCIA
<b>CPF/CNPJ:</b>	83.883.306/0005-94
<b>Pagador Final - Correntista</b>	
<b>Nome/Razão Social:</b>	SOCIEDADE DIVINA PROVIDENCIA
<b>CPF/CNPJ:</b>	83.883.306/0005-94

<b>Data do Vencimento:</b>	09/09/2019
<b>Data de Efetivação / Agendamento:</b>	28/08/2019
<b>Valor Nominal do Boleto:</b>	187,16
<b>Juros (R\$):</b>	0,00
<b>IOF (R\$):</b>	0,00
<b>Multa (R\$):</b>	0,00
<b>Desconto (R\$):</b>	0,00
<b>Abatimento (R\$):</b>	0,00
<b>Valor Calculado (R\$):</b>	187,16
<b>Valor Pago (R\$):</b>	187,16
<b>Identificação do Pagamento:</b>	NFE 253747 MENEGAZ BOGER

<b>Data/hora da operação:</b>	28/08/2019 15:45:21
-------------------------------	---------------------

<b>Código da operação:</b>	040365010
<b>Chave de segurança:</b>	LKV5TX9GJCGUT7R9

Operação realizada com sucesso conforme as informações fornecidas pelo cliente.

SAC CAIXA: 0800 726 0101  
Pessoas com deficiência auditiva: 0800 726 2492  
Ouvidoria: 0800 725 7474  
Help Desk CAIXA: 0800 726 0104

RECEBEMOS DE MENEGAZ & BOGER ALIMENTOS EIRELI OS PRODUTOS CONSTANTES DA NOTA FISCAL INDICADA AO LADO

NF-e  
Nº. 253.747

DATA DE RECEBIMENTO IDENTIFICACAO E ASSINATURA DO RECEBEDOR  
SOCIEDADE DIVINA PROVIDENCIA

VALOR  
187,16

SÉRIE 1 PÁG 1/1

**MENEGAZ & BOGER ALIMENTOS EIRELI**

CECILIA M J AZEVEDO, 1550 - GALPAO 2

MORRO DA BINA  
BIGUACU - SC  
CEP: 88160-450  
FONE: (48) 3263-4993

**DANFE**

DOCUMENTO AUXILIAR DA NOTA FISCAL ELETRONICA

0 - ENTRADA

1 - SAIDA 1

Nº. 253.747

SÉRIE 1

PÁG 1/1



CHAVE DE ACESSO

4219 0816 6655 0400 0160 5500 1000 2537 4717 9837 1384

Consulta de autenticidade no portal nacional da NF-e www.nfe.fazenda.gov.br/portal ou no site da Sefaz Autorizadora

NATUREZA DA OPERAÇÃO

VENDA

PROTOCOLO DE AUTORIZAÇÃO DE USO

342190124024571 26/08/2019 21:00:36

INSCRIÇÃO ESTADUAL

256798834

INSC. ESTADUAL DO SUBST. TRIBUT.

CNPJ

16.665.504/0001-60

**DESTINATÁRIO / REMETENTE**

NOME / RAZÃO SOCIAL

SOCIEDADE DIVINA PROVIDENCIA

CNPJ / CPF

83.883.306/0005-94

DATA DA EMISSÃO

26/08/2019

ENDEREÇO

RUA GENERAL VIEIRA DA ROSA, 962

BAIRRO / DISTRITO

CENTRO

CEP

88020-420

DATA DE ENT / SAI

26/08/2019

MUNICIPIO

FLORIANOPOLIS

FONE / FAX

(48) 3225-5347

UF

SC

INSCRIÇÃO ESTADUAL

HORA DE SAIDA

20:57

**FATURA / DUPLICATA**

001 09/09/2019 187,16

**CALCULO DO IMPOSTO**

BC DO ICMS	VALOR DO ICMS	BASE DE CALCULO ICMS ST	VALOR DO ICMS ST.	VALOR DO IPI	VALOR TOTAL DOS PRODUTOS
187,16	30,03	0,00	0,00	0,00	187,16
VALOR DO FRETE	VALOR DO SEGURO	DESCONTO	OUTRAS DESPESAS ACES.	VALOR APROX. TRIB.	VALOR TOTAL DA NOTA
0,00	0,00	0,00	0,00	2,42	187,16

**TRANSPORTADOR / VOLUMES**

RAZÃO SOCIAL	FRETE POR CONTA	CODIGO ANTT	PLACA	UF	CNPJ / CPF
O MESMO	0 - Remetente				16.665.504/0001-60
ENDEREÇO	MUNICIPIO	UF	INSCRIÇÃO ESTADUAL		
	TIJUCAS	SC	256798834		
QUANTIDADE	ESPECIE	MARCA	NUMERO	PESO BRUTO	PESO LIQUIDO
58	VOLUMES			47,810	45,880

**DADOS DO PRODUTO / SERVICOS**

CÓD. PROD.	DESCRIÇÃO DOS PRODUTOS / SERVIÇOS	NCM / SH	CST	CFOP	UN.	QTD.	V. UNITÁRIO	V. TOTAL	BC ICMS	V. ICMS	V. IPI	ALÍQUOTAS		V. TRIBUTOS
												ICMS	IPI	
1000048	BEBIDA LACTEA 900GR COCO TIROL	22029900	000	5102	UN	24,00	2.7000	64,80	64,80	11,02		17,00		
1000125	BEBIDA LACTEA 900GR FRUTAS E CEREAIS TIROL	22029900	000	5102	UN	24,00	2.7000	64,80	64,80	11,02		17,00		
1000144	QUEIJO MUSSARELA 400GR FATIADO	04061010	000	5102	UN	4,00	8.9900	35,96	35,96	4,32		12,00		1,51
1000099	ATM REQUEIJAO 180GR CREMOSO COPO PLASTICO	04061090	000	5102	UN	6,00	3.6000	21,60	21,60	3,67		17,00		0,91

**DADOS ADICIONAIS**

INFORMAÇÕES COMPLEMENTARES

VALOR APROXIMADO DOS TRIBUTOS R\$ 2.42(1.29%) FONTE: IBPT || ICMS. REDUCAO DA BASE DE CALCULO 41,667%. ATACADISTAS E DISTRIBUIDORES. RICMS/SC, ANEXO 2, ARTIGOS 90 E 91. TTD No 19500000303129  
 \*EmailEmitente nfe.menegazboger@gmail.com  
 \*PantDest PANTASIA:CENTRO DE EDUCACAO INFANTIL NOSSA SRA DO MONT SERRA  
 \*CodDest 34953567  
 \*CodVen 119  
 \*FormaPag BOLETO  
 \*CondPag 14 DIAS

RESERVADO AO FISCO



39

## Comprovante de Pagamento de Boletto

Via Internet Banking CAIXA

<b>Banco Recebedor:</b>	CAIXA ECONÔMICA FEDERAL
<b>Pagador Final / Efetivo</b>	
<b>CPF/CNPJ:</b>	83.883.306/0005-94
<b>Nome:</b>	SOCIEDADE DIVINA PROVIDENCIA
<b>Conta de débito:</b>	1877 / 003 / 00005500-6

<b>Representação numérica do código de barras:</b>	23790.36904 91392.350251 10004.426002 3 79970000124951
<b>Instituição Emissora - Nome do Banco:</b>	BANCO BRADESCO S/A
<b>Código do Banco:</b>	237
<b>Código do ISPB:</b>	60746948
<b>Beneficiário original / Cedente</b>	
<b>Nome Fantasia:</b>	HORTIFRUTI CUNHA
<b>Nome/Razão Social:</b>	HORTIFRUTI CUNHA
<b>CPF/CNPJ:</b>	02.656.119/0001-42
<b>Pagador Sacado</b>	
<b>Nome/Razão Social:</b>	SOCIEDADE DIVINA PROVIDENCIA
<b>CPF/CNPJ:</b>	83.883.306/0005-94
<b>Pagador Final - Correntista</b>	
<b>Nome/Razão Social:</b>	SOCIEDADE DIVINA PROVIDENCIA
<b>CPF/CNPJ:</b>	83.883.306/0005-94

<b>Data do Vencimento:</b>	30/08/2019
<b>Data de Efetivação / Agendamento:</b>	29/08/2019
<b>Valor Nominal do Boletto:</b>	1.249,51
<b>Juros (R\$):</b>	0,00
<b>IOF (R\$):</b>	0,00
<b>Multa (R\$):</b>	0,00
<b>Desconto (R\$):</b>	0,00
<b>Abatimento (R\$):</b>	0,00
<b>Valor Calculado (R\$):</b>	1.249,51
<b>Valor Pago (R\$):</b>	1.249,51
<b>Identificação do Pagamento:</b>	NFE 14659 HORTIFRUTTI CUN

<b>Data/hora da operação:</b>	29/08/2019 14:58:03
-------------------------------	---------------------

<b>Código da operação:</b>	041296528
<b>Chave de segurança:</b>	ZLGYH3LSQUJEVT95

Operação realizada com sucesso conforme as informações fornecidas pelo cliente.

SAC CAIXA: 0800 726 0101  
Pessoas com deficiência auditiva: 0800 726 2492  
Ouvidoria: 0800 725 7474  
Help Desk CAIXA: 0800 726 0104

AB

RECEBEMOS DE HORTIFRUTI CUNHA LTDA ME OS PRODUTOS / SERVIÇOS CONSTANTES DA NOTA FISCAL INDICADO AO LADO  
 EMISSÃO: 23/08/2019 - DEST. / REM.: SOCIEDADE DIVINA PROVIDENCIA - VALOR TOTAL: R\$ 1.249,51

NF-e  
 Nº 000014659  
 SÉRIE 001

DATA DE RECEBIMENTO IDENTIFICAÇÃO E ASSINATURA DO RECEBEDOR

IDENTIFICAÇÃO DO EMITENTE  
**HORTIFRUTI CUNHA LTDA ME**  
 ROD BR 101, KM 205, S/N CEASA BOX 115B - BARREIROS -  
 CEP:88117-000 - SAO JOSE - SC  
 TEL: (48)9921-4786

**DANFE**  
 DOCUMENTO AUXILIAR DA  
 NOTA FISCAL ELETRÔNICA  
 0 - ENTRADA  
 1 - SAÍDA **1**  
**Nº 000014659 FL. 1 / 1**  
**SÉRIE 001**



CHAVE DE ACESSO  
 4219 0802 6561 1900 0142 5500 1000 0146 5911 1757 7623

Consulta de autenticidade no portal nacional da NF-e  
 www.nfe.fazenda.gov.br/portal  
 ou no site da Sefaz Autorizadora

NATUREZA DE OPERAÇÃO  
**VENDA**

PROTOCOLO DE AUTORIZAÇÃO DE USO  
 342190123042452 23/08/2019 18:01:14

INSCRIÇÃO ESTADUAL  
 253761832

INSCRIÇÃO ESTADUAL DO SUBST. TRIB.

CNPJ / CPF  
 02.656.119/0001-42

DESTINATÁRIO / REMETENTE

NOME / RAZÃO SOCIAL

**SOCIEDADE DIVINA PROVIDENCIA**

CNPJ / CPF

83.883.306/0005-94

DATA DA EMISSÃO

23/08/2019

ENDEREÇO

**R GENERAL VIEIRA DA ROSA, 962**

BAIRRO / DISTRITO

**CENTRO**

CEP

88020-420

DATA SAÍDA / ENTRADA

23/08/2019

MUNICÍPIO

**FLORIANOPOLIS**

FONE / FAX

UF

**SC**

INSCRIÇÃO ESTADUAL

HORA DA SAÍDA

18:00:57

DUPLICATAS

Nº DUPLICATA	VENC.	VALOR	Nº DUPLICATA	VENC.	VALOR	Nº DUPLICATA	VENC.	VALOR	Nº DUPLICATA	VENC.	VALOR
901	22/09/2019	1.249,51									

CÁLCULO DO IMPOSTO

BASE DE CÁLCULO DO ICMS	VALOR DO ICMS	BASE CALC. ICMS SUBST.	VALOR DO ICMS SUBST.	VALOR APROX. DOS TRIBUTOS	VALOR TOTAL DOS PRODUTOS
0,00	0,00	0,00	0,00	215,45	1.249,51
VALOR DO FRETE	VALOR DO SEGURO	DESCONTO	OUTRAS DESP. ACESS.	VALOR DO IPI	VALOR TOTAL DA NOTA
0,00	0,00	0,00	0,00	0,00	1.249,51

TRANSPORTADOR / VOLUMES TRANSPORTADOS

RAZÃO SOCIAL	FRETE POR CONTA	CÓDIGO ANTT	PLACA DO VEÍCULO	UF	CNPJ / CPF
	9 - SEM FRETE				
ENDEREÇO	MUNICÍPIO	UF	INSCRIÇÃO ESTADUAL		
QUANTIDADE	ESPÉCIE	MARCA	NUMERAÇÃO	PESO BRUTO	PESO LÍQUIDO

DADOS DO PRODUTO / SERVIÇOS

CÓDIGO DO PROD. / SERV.	DESCRIÇÃO DO PRODUTO / SERVIÇO	NCM / SH	CSOSN	CFOP	UNID.	QUANT.	VALOR UNITÁRIO	VALOR DESCONTO	VALOR LÍQUIDO	BASE CALC. ICMS	VALOR L.C.M.S.	VALOR I.P.I.	ALÍQUOTAS ICMS	IPF
99	ABOBORA SECA - KG	07099300	0400	5102	KG	19,47	2,24	0,00	43,61	0,00	0,00	0,00	0,00	0,00
72	ALHO	07032090	0400	5102	KG	1,00	21,00	0,00	21,00	0,00	0,00	0,00	0,00	0,00
102	BANANA BRANCA - KG	08039000	0400	5102	KG	41,86	2,86	0,00	119,72	0,00	0,00	0,00	0,00	0,00
103	BATATA INGLESA - KG	07101000	0400	5102	KG	31,55	3,62	0,00	114,21	0,00	0,00	0,00	0,00	0,00
121	BETERRABA - KG	07069000	0400	5102	KG	21,13	3,68	0,00	77,76	0,00	0,00	0,00	0,00	0,00
104	CEBOLA - KG	07122000	0400	5102	KG	24,87	4,76	0,00	118,38	0,00	0,00	0,00	0,00	0,00
105	CENOURA - KG	07061000	0400	5102	KG	4,10	4,25	0,00	17,42	0,00	0,00	0,00	0,00	0,00
08	LARANJA - KG	08051000	0400	5102	KG	40,20	2,21	0,00	88,84	0,00	0,00	0,00	0,00	0,00
109	MACA - KG	08081000	0400	5102	KG	40,30	4,49	0,00	180,95	0,00	0,00	0,00	0,00	0,00
52	OVO DE GALINHA	04072900	0400	5102	CX	15,00	12,33	0,00	184,95	0,00	0,00	0,00	0,00	0,00
118	PEPINO - KG	07070000	0400	5102	KG	6,20	6,31	0,00	39,12	0,00	0,00	0,00	0,00	0,00
96	TOMATE KG	07020000	0400	5102	KG	18,06	6,13	0,00	98,45	0,00	0,00	0,00	0,00	0,00
56	ALFACE	07051900	0400	5102	UN	16,00	1,30	0,00	20,80	0,00	0,00	0,00	0,00	0,00
55	SALSINHA	07109000	0400	5102	UN	5,00	1,35	0,00	6,75	0,00	0,00	0,00	0,00	0,00
114	VAGEM - KG	07082000	0400	5102	KG	3,40	12,25	0,00	41,65	0,00	0,00	0,00	0,00	0,00
117	BERINJELA - KG	07093000	0400	5102	KG	1,20	4,19	0,00	5,03	0,00	0,00	0,00	0,00	0,00
33	PIMENTAO VERDE - 10KG	07096000	0400	5102	CX	1,00	70,87	0,00	70,87	0,00	0,00	0,00	0,00	0,00

DADOS ADICIONAIS

INFORMAÇÕES COMPLEMENTARES	RESERVADO AO FISCO
MD5: 954E9F55326E14E52B15CA19678A5BF DOCUMENTO EMITIDO POR OPTANTE DO SIMPLES NACIONAL	



## Comprovante de Pagamento de Boletto

Via Internet Banking CAIXA

<b>Banco Recebedor:</b>	CAIXA ECONÔMICA FEDERAL
<b>Pagador Final / Efetivo</b>	
<b>CPF/CNPJ:</b>	83.883.306/0005-94
<b>Nome:</b>	SOCIEDADE DIVINA PROVIDENCIA
<b>Conta de débito:</b>	1877 / 003 / 00005500-6

<b>Representação numérica do código de barras:</b>	00190.00009 02423.142005 00374.055176 5 80040000050346
<b>Instituição Emissora - Nome do Banco:</b>	BANCO DO BRASIL S/A
<b>Código do Banco:</b>	001
<b>Beneficiário original / Cedente</b>	
<b>Nome Fantasia:</b>	TAF DISTRIBUIDORA LTDA
<b>Nome/Razão Social:</b>	TAF DISTRIBUIDORA LTDA
<b>CPF/CNPJ:</b>	83.017.350/0001-98
<b>Beneficiário Final</b>	
<b>Nome/Razão Social:</b>	TAF DISTRIBUIDORA LTDA
<b>CPF/CNPJ:</b>	83.017.350/0001-98
<b>Pagador Sacado</b>	
<b>Nome/Razão Social:</b>	SOCIEDADE DIVINA PROVIDENCIA
<b>CPF/CNPJ:</b>	83.883.306/0005-94
<b>Pagador Final - Correntista</b>	
<b>Nome/Razão Social:</b>	SOCIEDADE DIVINA PROVIDENCIA
<b>CPF/CNPJ:</b>	83.883.306/0005-94

<b>Data do Vencimento:</b>	06/09/2019
<b>Data de Efetivação / Agendamento:</b>	03/09/2019
<b>Valor Nominal do Boletto:</b>	503,46
<b>Juros (R\$):</b>	0,00
<b>IOF (R\$):</b>	0,00
<b>Multa (R\$):</b>	0,00
<b>Desconto (R\$):</b>	0,00
<b>Abatimento (R\$):</b>	0,00
<b>Valor Calculado (R\$):</b>	503,46
<b>Valor Pago (R\$):</b>	503,46
<b>Identificação do Pagamento:</b>	NFE 1758594 TAF DISTR

<b>Data/hora da operação:</b>	03/09/2019 15:57:44
-------------------------------	---------------------

<b>Código da operação:</b>	046618166
<b>Chave de segurança:</b>	EC12C2Y9TQG71CYU

Operação realizada com sucesso conforme as informações fornecidas pelo cliente.

SAC CAIXA: 0800 726 0101  
Pessoas com deficiência auditiva: 0800 726 2492  
Ouvidoria: 0800 725 7474  
Help Desk CAIXA: 0800 726 0104



**TAF DISTRIBUIDORA LTDA**  
**RUA, VIDAL PROCÓPIO LOHN**  
**ÁREA INDUSTRIAL**  
**SÃO JOSÉ**  
**CEP: 88104-810**  
**TEL.: (48) 2106-5000**

**DANFE**

Documento Auxiliar da  
Nota Fiscal Eletrônica

0 - ENTRADA  
1 - SAÍDA  
Nº 1758594  
SÉRIE 1  
FOLHA 1 / 1



CHAVE DE ACESSO

4219 0883 0173 5000 0198 5500 1001 7585 9419 3732 2700

Consulta de autenticidade no portal nacional da NF-e  
www.nfe.fazenda.gov.br/portal ou no site da Sefaz Autorizadora

NATUREZA DA OPERAÇÃO

Venda de mercadoria do Atacado

INSCRIÇÃO ESTADUAL  
252233999

INSCRIÇÃO ESTADUAL SUBST. TRIBUTÁRIA

CNPJ  
83.017.350/0001-98

PROTOCOLO DE AUTORIZAÇÃO DE USO

342190126345672 30/08/2019 02:43:30-03:00

DESTINATÁRIO/REMETENTE

NOME / RAZÃO SOCIAL

**SOCIEDADE DIVINA PROVIDENCIA - 77070**

CNPJ/CPF

83.883.306/0005-94

DATA DE EMISSÃO

30/08/2019

DATA DE ENTRADA/SAÍDA

30/08/2019

HORA DE SAÍDA

02:41:37

ENDEREÇO

**RUA GENERAL VIEIRA DA ROSA**

Nº

962

BAIRRO/DISTRITO

**CENTRO**

MUNICÍPIO

**FLOKIANOPOLIS**

CEP

88020-420

PHONE/FAX

32124353

UF

SC

INSCRIÇÃO ESTADUAL

FATURA / DUPLICATA

NÚMERO	VENCIMENTO	VALOR	NÚMERO	VENCIMENTO	VALOR	NÚMERO	VENCIMENTO	VALOR
001	06/09/2019	503,46						

CÁLCULO DO IMPOSTO

BASE DE CÁLCULO DO ICMS	VALOR DO ICMS	BASE CÁLCULO ICMS SUBSTITUIÇÃO	VALOR DO ICMS SUBSTITUIÇÃO	VALOR TOTAL DOS PRODUTOS
366,11	54,07	0,00	0,00	503,46
VALOR DO FRETE	VALOR DO SEGURO	DESCONTO	OUTRAS DESPESAS ACESSÓRIAS	VALOR TOTAL DO IPI
0,00	0,00	0,00	0,00	0,00
				VALOR TOTAL DA NOTA
				503,46

TRANSPORTADOR / VOLUMES TRANSPORTADOS

NOME / RAZÃO SOCIAL	FRETE POR CONTA	CODIGO ANTT	PLACA DO VEÍCULO	UF	CNPJ / CPF
<b>RLOS CRISTIANO PFLEGER ME</b>	0 - Remetente				11.478.509/0001-60
ENDEREÇO	MUNICÍPIO	UF	INSCRIÇÃO ESTADUAL		
<b>ESTRADA VARGINHA ALTA SN</b>	<b>SAO PEDRO DE ALCANTARA</b>	SC	256084424	QUANTIDADE	ESPECIE
				59	S
QUANTIDADE	ESPECIE	MARCA	NÚMERO	PESO BRUTO	PESO LÍQUIDO
				105,136	103,510

DADOS DO PRODUTO / SERVIÇOS

CÓD. PROD.	DESCRIÇÃO DOS PRODUTOS / SERVIÇOS	NCM/SH	CST	CFOP	UNID	QUANTIDADE	V. UNITÁRIO	V. TOTAL	BC ICMS	V. ICMS	V. IPI	ALÍQUOTA	ICMS	IPI
933	ACHOC NESCAU PO 2.0 400GR	18069000	000	5102	UN1	8.0000	5,9800	47,84	47,84	8,13			17,00	0,00
34160	AMIDO MILHO NUTRIVITA 1KG	11081200	000	5102	UN1	3.0000	3,5000	10,50	10,50	1,79			17,00	0,00
1303	ARROZ PARBO 1KG KJARROZ	10063011	020	5102	FD10	4.0000	27,9000	111,60	45,95	7,81			17,00	0,00
2438	AVEIA FLOCOS 200GR QUAKER (MEDIA)	11041200	000	5102	UN1	15.0000	3,4500	51,75	51,75	8,80			17,00	0,00
31469	BISCOITO RENATA MAIZENA 360G	19053100	000	5102	UN1	10.0000	2,9000	29,00	29,00	4,93			17,00	0,00
29204	CAFE 3 CORACOES VACUO 500GR TRADICIONAL	09012100	000	5102	UN1	8.0000	7,9000	63,20	63,20	7,58			12,00	0,00
30209	EXTRATO TOMATE ELEFANTE 850GR LT	20029090	000	5102	UN1	1.0000	6,5000	6,50	6,50	1,11			17,00	0,00
31144	FARINHA MANDIOCA PEIXER 1KG	11062000	020	5102	UN1	4.0000	3,9900	15,96	9,31	1,12			12,00	0,00
1508	FARINHA TRIGO DONA BENTA 1KG	11010010	020	5102	FD10	1.0000	26,5100	26,51	15,46	1,86			12,00	0,00
2519	FEIJAO CALDAO PRETO 1KG	07133319	020	5102	FD10	2.0000	45,0000	90,00	52,50	6,30			12,00	0,00
2690	FERM QMC ROYAL 250GR PT	21023000	000	5102	UN1	2.0000	5,5000	11,00	11,00	1,87			17,00	0,00
33916	MACARRAO GALO VERMELHO PARAFUSO 2 500G	19021900	020	5102	CX20	1.0000	39,6000	39,60	23,10	2,77			12,00	0,00

CÁLCULO DO ISSQN

INSCRIÇÃO MUNICIPAL	VALOR TOTAL DOS SERVIÇOS	BASE DE CÁLCULO DO ISSQN	VALOR DO ISSQN

DADOS ADICIONAIS

INFORMAÇÕES COMPLEMENTARES  
 REDUCAO DE ICMS, CONF. ANEXO II, ART. 11. DOM RICMS/SC-PRODUTOS CESTA BASICA REDUCAO DA BASE DE CALCULO. PRODUTOS CESTA BASICA, ANEXO II, ART. 11. RICMS/SC - NroCarga: 179797 - NroPedido: 1886271 - Forma Pagto: BOLETO Vlr ICMS ST Ult Entr: 0,00, Base ICMS ST Ult Entr: 0,00 - Dispensa da emissão do Conhecimento de Transporte Rodoviário de Cargas conforme art. 67, anexo 5, RICMS/SC. - RUA HERMANN BLUMENAU 102 - CENTRO Cep: 88020020 - FLORIANOPOLIS - SC - Valor Aprox. dos Tributos R\$ 106,18(21,09%) - ( VOLUME: 47+4+8 = 59 ) A praca de pagamento desta fatura e o domicilio matriz e ou filial do fornecedor.

RESERVADO AO FISCO



## Comprovante de transferência entre contas da CAIXA - TEV

Via Internet Banking CAIXA

<b>Emitente:</b>	SOCIEDADE DIVINA PROVIDENCIA
<b>Conta origem:</b>	1877 / 003 / 00005532-4
<b>Conta destino:</b>	1877 / 003 / 00005500-6
<b>Nome destinatário:</b>	SOCIEDADE DIVINA PROVIDENCIA
<b>Valor:</b>	R\$ 650,00
<b>Identificação da operação:</b>	TRANSF ENTRE CONTAS
<b>Data de débito:</b>	05/09/2019
<b>Data/hora da operação:</b>	05/09/2019 14:20:52
<b>Código da operação:</b>	77751198
<b>Chave de segurança:</b>	XQ4K5NRHXFVCS1FG

DEBITO REALIZADO COM SUCESSO. A PREVISAO DO CREDITO NA CONTA DESTINO E DE 30 MINUTOS  
SAC CAIXA: 0800 726 0101  
Pessoas com deficiência auditiva: 0800 726 2492  
Ouvidoria: 0800 725 7474  
Help Desk CAIXA: 0800 726 0104

*RP*

43

*[Handwritten mark]*

1

2



ESTADO DE SANTA CATARINA  
PREFEITURA MUNICIPAL DE FLORIANOPOLIS

Nota de Empenho

Data: 02/07/2019  
Nº do empenho : 7657/19  
Ordinário  
Processo :

C.N.P.J.: 82.892.282/0001-43  
Município: Florianopolis

Órgão: 19 - SECRETARIA MUNICIPAL DE EDUCAÇÃO  
Unidade: 19.01 - SECRETARIA MUNICIPAL DA EDUCAÇÃO  
Funcional: 12.365.0103 - 103 - "EDUCAÇÃO"  
Projeto/Atividade: 2.928 - TRANSFERÊNCIA POR CONV. A ENTIDADES FILANTRÓPICAS ED. INF.  
Elemento: 3.3.50.43.00.00.00.00.0081 - Subvenções Sociais  
Cód. Detalham.: 0 - Sem detalhamento das destinações de recursos  
Código reduzido: 000502  
Tipo de Despesa: 335043108 - Alimentação Escolar

Dotação Inicial:	9.600.000,00	Empenhos anteriores :	4.743.576,46
Suplementações:	0,00	Valor do empenho :	4.500,00
Anulações:	0,00	Valor Anulado:	0,00
Total (A) :	9.600.000,00	Total (B) :	4.748.076,46
		Saldo (A - B) :	4.851.923,54

Cre. 655538 SOCIEDADE DIVINA PROVIDÊNCIA  
Endereço: RUA GENERAL VIEIRA DA ROSA, 962 Cidade: Florianópolis UF: SC  
C.N.P.J.: 83.883.306/0005-94 Inscr.Est./Ident.Prof.:  
Banco: 104 - 104-CAIXA ECONÔMICA FEDERAL Agência: 1877-5 Conta Corrente: 5500-6

Especificação: 1

PELA DESPESA EMPENHADAPELAS SEBVENÇÕES REFERENTE TRANSFERENCIA DE RECURSOS FINANCEIROS PARA ATENDIMENTO DE 87 CRIANÇAS NA EDUCAÇÃO INFANTIL, CONFORME TERMO DE FOMENTO Nº048/2018, 7ª PARCELA DE ALIMENTAÇÃO 2019, DISPENSA Nº 31/2019 DE 15/03/2019.

Fonte de recursos : Ordinário

Total geral : 4.500,00

Fica empenhada a importância de 4.500,00 (quatro mil e quinhentos reais)

Fundamento legal : 48/2018

Modal. licitação : Dispensa de Licitação p/ Compras e Serviços

Número :

Data : 29/03/2018

Contrato :

Data :

Data :

Banco:

Cheque Núm:

Ordem Banc. Núm

Data Pagamento

Responsável pela Emissão  
(com carimbo)

Recibo do Credor

Ordenador da Despesa

Constâncio Alberto Salles Maciel  
Sec. Municipal da Fazenda

Ivana M. Suster Teixeira  
Secretaria Municipal de Educação  
Av. 16.011-3

Aurincio Fernandes Pereira  
Secretário Municipal de Educação  
Decreto nº 17.050/2017

RELATÓRIO TÉCNICO  
COMISSÃO DE MONITORAMENTO E AVALIAÇÃO – PARTE 1º

Protocolo de Entrada nº.:	Data: 10/09/2019.
Organização da Sociedade Civil: <b>SOCIEDADE DIVINA PROVIDÊNCIA</b>	
Unidade Gestora de Origem: SME – PMF.	
Nota de Empenho (NE) nº: 7657/19.	
Valor da Liberação: R\$ 4.500,00.	Data: 07/02/2019.
<b>Categoria</b>	
<input checked="" type="checkbox"/> Subvenção/Alimentação <input type="checkbox"/> Contribuição <input type="checkbox"/> Auxílio	
<b>Tipo de Parceria:</b>	
<input type="checkbox"/> Termo de Colaboração <input checked="" type="checkbox"/> Termo de Fomento <input type="checkbox"/> Acordo de Cooperação <input type="checkbox"/> Convênios	
Número: 048/2018.	
<b>Modalidade:</b>	
<input type="checkbox"/> Chamamento Público <input checked="" type="checkbox"/> Dispensa <input type="checkbox"/> Inexigibilidade <input type="checkbox"/> Convênio	
Número: 031/2018.	
Esta Prestação é referente a parcela nº.: <b>07 ALIMENTAÇÃO 2019.</b>	

Lista de Verificação de Admissibilidade de PC	Norma Legal	S	N
<b>1. Processo Administrativo Inicial</b>			
1.1 Houve abertura de processo administrativo para a concessão do recurso?	Decreto n. 17.361, de 2017, art. 9º.	X	
1.2 No caso de ausência do chamamento público, foi expressamente justificada pelo responsável pela unidade gestora?	Decreto n. 17.361, de 2017, art. 14.	X	
1.3 O extrato da justificativa foi publicado no diário oficial do município?	Decreto n. 17.361, de 2017, art. 14, § 1º	X	
1.4 Houve impugnação da justificativa?	Decreto n. 17.361, de 2017, art. 14, § 2º		X
<b>2. Termo de Parceria</b>			
2.1 Consta no processo a cópia do Termo de parceria ou Acordo de Cooperação?	IN 14/2012, art. 50 - TCE/SC	X	
2.2 O Termo de Parceria ou o Acordo de Cooperação, seguiram as normas determinadas no art. 36 do Decreto Municipal nº 17.361/17?	Decreto n. 17.361, de 2017, art. 36;		NA
<b>3. Plano de Trabalho</b>			
3.1 O Plano de Trabalho foi devidamente aprovado pelos responsáveis, inclusive pela Assessoria Jurídica?	Decreto n. 17.361, de 2017, art. 26;	X	
3.2 Consta a forma de execução das atividades ou dos projetos e de cumprimento das metas a elas atreladas?	Decreto n. 17.361, de 2017, art. 25 IV.	X	
3.3 Está descrito os valores a serem repassados mediante cronograma de desembolso?	Decreto n. 17.361, de 2017, art. 25 V.	X	
3.4 Está contemplada a definição dos parâmetros a serem utilizados para aferição do cumprimento das metas?	Decreto n. 17.361, de 2017, art. 25º VI.	X	
3.5 Houve alteração no termo de fomento, colaboração ou no plano de trabalho?	Decreto n. 17.361, de 2017, art. 26.		X
3.6 Consta no processo a cópia da alteração (Termo Aditivo ou Apostilamento) ser for o caso?	Decreto n. 17.361, de 2017, art.37.		NA
<b>4. Atuação em Rede</b>			
4.1 A atuação em rede está prevista no edital de chamamento público?	Decreto n. 17.361, de 2017, art. 15.		NA
4.2 A organização da sociedade civil que atuará em rede possui no mínimo 5 (cinco) anos de inscrição no cadastro nacional de pessoa jurídica – CNPJ.	Decreto n. 17.361, de 2017, art. 16.	X	
4.3 A cópia da celebração do termo de atuação em rede pactuado entre a organização da sociedade civil e a partícipe foi entregue na unidade gestora?	Decreto n. 17.361, de 2017, art. 17.		X
<b>5. Prestação de Contas</b>			
5.1 A prestação de contas possui capa?	Decreto n. 17.361, de 2017, art. 59.	X	
5.2 Consta o Ofício de encaminhamento da prestação de contas assinado pelo presidente da Organização da Sociedade Civil?	Decreto n. 17.361, de 2017, art. 59.	X	
5.3 Prestação de contas foi entregue no prazo legal?	Decreto 17.361, de 2017, art. 58.	X	
5.4 A prestação de contas é provisória a título de fiscalização?	IN 14/2012, art. 44 - TCE/SC.		X
5.5 Prestação de contas está organizada por parcela, conforme item de despesa, em folha A-4 e numerada?	Decreto n. 17.361, de 2017, art. 58. IN 14/2012, art. 44 - TCE/SC.	X	
5.6 Consta a cópia do Plano de Trabalho?	Decreto n. 17.361, de 2017, art. 59. IN 14/2012, art. 38 - TCE/SC.	X	
5.7 As metas quantitativas e mensuráveis propostas foram atingidas?	Decreto n. 17.361, de 2014, art. 25. IN 14/2012, art. 21- TCE/SC.	X	
5.8 Caso negativo, houve justificativa?	Decreto n. 17.361, de 2017, art. 25.	X	
5.9 Caso negativo, houve justificativa?	Decreto n. 17.361, de 2017, art. 25.		NA
<b>6. Relatório de Execução Financeira</b>			
6.1 Consta no processo a cópia da Nota de Empenho?	IN 14/2012, art. 39 - TCE/SC	X	
6.2 Consta o relatório de execução financeira – Balancete?	Decreto n. 17.361, de 2017, art. 59. IN 14/2012, art. 43 - TCE/SC.	X	
6.3 O relatório está assinado pelo presidente e/ou procurador da organização da sociedade civil?	Decreto n. 17.361, de 2017, art. 59 IN 14/2012, art. 43 - TCE/SC.	X	
6.4 O relatório está assinado pelo responsável financeira da organização da sociedade civil?	Decreto n. 17.361, de 2017, art. 59 IN 14/2012, art. 43 - TCE/SC.	X	
6.5 Consta o extrato da conta bancária com movimentação completa do período?	Decreto n. 17.361, de 2017, art. 59 IN 14/2012, art. 43 - TCE/SC.	X	
6.6 A conta bancária é específica?	Decreto n. 17.361, de 2017, art. 45 IN 14/2012, art. 27 - TCE/SC.	X	
6.7 Houve aplicação financeira dos recursos?	Decreto n. 17.361, de 2017, art. 53. IN 14/2012, art. 29 - TCE/SC.		X
6.8 O recurso foi integralmente utilizado?	Decreto n. 17.361, de 2017, art. 54.	X	
6.9 Houve devolução do saldo remanescente?	Decreto n. 17.361, de 2014, art.59. IN 14/2012, art. 47 - TCE/SC.		X
6.10 Há cópias das transferências eletrônicas ou ordens bancárias vinculadas às despesas comprovadas?	Decreto n. 17.361, de 2017, art.56. Decreto n. 17.361, de 2017, art.59. IN 14/2012, art. 27 - TCE/SC.	X	
6.11 Os documentos fiscais da execução da despesa estão nome da Organização da sociedade civil ou parceira da rede?	Decreto n. 17.361, de 2017, art. 59. IN 14/2012, art. 30 - TCE/SC.	X	
6.12 Os documentos fiscais possuem data, durante a vigência do Termo de parceria ou do	Decreto n. 17.361, de 2017, art. 52.	X	

Acordo de Cooperação?			
6.13 O documento fiscal consta a descrição completa do serviço/material?			
6.14 O documento fiscal consta quantidade, valor unitário e total do produto/serviço?	IN 14/2012, art. 30 - TCE/SC.	X	
6.15 Consta no documento fiscal a certificação que o material foi recebido ou o serviço prestado?	IN 14/2012, art. 30 - TCE/SC.	X	
6.16 Consta na prestação de contas Nota Fiscal Avulsa com o respectivo Documento de Arrecadação Municipal - DAM ?	Decreto n. 17.361, de 2017, art.59. IN 14/2012, art. 36 - TCE/SC.	X	
6.17 Há despesa com pagamento de Folha de pessoal?	Decreto n. 17.361, de 2017, art.59.		X
6.18 Apresentou Guia de Recolhimento INSS (GPS)?	Decreto n. 17.361, de 2017, art.51.		NA
6.19 Apresentou Guia de Recolhimento FGTS (GRF)	Decreto n. 17.361, de 2017, art.51.		NA
	Decreto n. 17.361, de 2017, art.51.		NA

Receita	
Transferência	Valor
Recurso recebido:	R\$ 4.500,00.
Recurso próprio:	R\$ 1,89.
Aplicação Financeira:	
<b>Total:</b>	<b>R\$ 4.501,89.</b>
Despesa	
<b>1) Despesas Correntes</b>	
1.1) Material de Consumo:	
1.2) Outros Serviços de Terceiros – Pessoa Física	
1.3) Outros Serviços de Terceiros–Pessoa Jurídicos	
1.4) Pessoal	
1.5) Encargos	
1.6) Alimentação	
<b>Total (1):</b>	<b>R\$ 4.501,89.</b>
<b>2) Despesa de Capital</b>	
2.1) Equipamentos e Material Permanente	
<b>Total (2):</b>	
<b>3) Custos Indiretos</b>	
Internet:	
Transporte:	
Aluguel:	
Telefone:	
Água:	
Luz:	
Gás:	
Assessoria Jurídica:	
Serviços Contábeis:	
Outros Custos: (especificar)	
<b>Total (3):</b>	
<b>Total (1+2+3)</b>	<b>R\$ 4.501,89.</b>
4) Despesas Glosadas:	
5) Saldo a devolver:	
6) Saldo a transportar	
4) Despesas Glosadas:	

7. Custos	Norma Legal	S	N
7.1 Os custos indiretos estão vinculados à execução do projeto?	Decreto n. 17.361, de 2017, art.25.		NA
7.2 Os custos indiretos então dentro do percentual máximo de 15%?	Decreto n. 17.361, de 2017, art.51.		NA
7.3 Houve a aquisição de equipamentos e matérias permanentes essenciais à consecução do objeto?	Decreto n. 17.361, de 2017, art.25. Decreto n. 17.361, de 2017, art.51.		X
7.4 Caso positivo, o bem foi gravado com cláusula de inalienabilidade?	Decreto n. 17.361, de 2017, art.51.		NA
7.5 A despesa foi executada conforme Plano de Trabalho aprovado?	Decreto n. 17.361, de 2017, art.25 e art.26.	X	
7.6 Consta Fotografia ou outras mídias sobre a execução do projeto?	IN 14/2012, art. 47 - TCE/SC.		
7.7 Há comprovação de despesa com combustível?	Decreto n. 17.361, de 2017, art.59. IN 14/2012, art. 43 - TCE/SC.	X	
7.8 Há comprovação de despesa com publicidade?	IN 14/2012, art. 30 - TCE/SC.		NA
7.9 Há comprovação de despesa com alimentação?	IN 14/2012, art. 34 - TCE/SC.		NA
7.10 Há comprovação de despesa com assessoria?	IN 14/2012, art. 43 - TCE/SC.	X	
7.11 Há comprovação de despesa com locação de veículo (transporte)?	IN 14/2012, art. 43 - TCE/SC.		NA
7.12 Há comprovação de despesa com curso, seminário, Workshop?	IN 14/2012, art. 43 - TCE/SC.		NA
7.13 Há comprovação de despesa com locação de equipamentos?	IN 14/2012, art. 43 - TCE/SC.		NA

A Comissão de Monitoramento e Avaliação, no uso de suas atribuições e, em conformidade com o art. 40, art. 41 e art. 42, do Decreto nº. 17.362, de 15 de março de 2017, relata que:

- As atividades propostas no plano de trabalho foram desenvolvidas da seguinte conforme o plano previamente aprovado.
- Quanto às metas estabelecidas, conforme o plano de trabalho e indicador proposto, verificou-se que as metas foram atingidas.
- A visita in loco foi comunicada a Entidade, conforme estabelece o § 3º, art. 40, do Decreto Municipal nº 17.361/2017. (Verificar o ofício nº 1339/2017/GS/SME/PMF).
- As visitas in loco foram realizadas conforme o ofício nº 1339/2017/GS/SME/PMF.
- O relatório da visita in loco foi encaminhado à organização da sociedade civil, em \_\_\_/\_\_\_/\_\_\_, conforme determina o § 4º, art. 40, do Decreto Municipal nº 17.361/2017, (Verificar o ofício nº 1339/2017/GS/SME/PMF.)

## CONCLUSÃO

Desta forma, após análise da documentação apresentada, a Comissão de Monitoramento e Avaliação, quanto à análise dos pré-requisitos exigidos para a prestação de contas e a execução das despesas, registra os seguintes apontamentos:

RESTRICÇÕES: não há.

RECOMENDAÇÕES : não há.

Assim sendo, esta comissão nomeada através da portaria nº.586/2018 publicada no Diário Oficial do Município nº 2119 de 31 de janeiro de 2018, exara o parecer pela ( X )APROVAÇÃO ( )REPROVAÇÃO desta prestação de contas.

Florianópolis, 08/10/19.

- (X) Regular.
- ( ) Regular com ressalva.
- ( ) Irregular, para abertura de diligência.



Sônia Santos Lima de Carvalho  
MATRÍCULA Nº: 13104-0  
Comissão de Monitoramento e Avaliação



Cleusa Regina Silvano  
MATRÍCULA Nº: 12403-6  
Comissão de Monitoramento e Avaliação



Vera Lúcia Klein  
MATRÍCULA Nº: 10650-0  
Comissão de Monitoramento e Avaliação



Tatiana da Rosa Pereira da Silva  
MATRÍCULA Nº: 16032-6  
Secretária da Comissão de Monitoramento e Avaliação

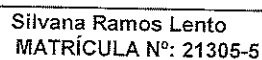

Silvana Ramos Lento  
MATRÍCULA Nº: 21305-5  
Presidente da Comissão de Monitoramento e Avaliação



# DIÁRIO OFICIAL ELETRÔNICO DO MUNICÍPIO DE FLORIANÓPOLIS

Edição Nº 3347

Florianópolis/SC, quinta-feira, 3 de janeiro de 2019

Pág. 2

processo nº 0200/18, com base no artigo 109 da Lei Complementar 004/2003 CMF. Resolve, Art. 1º Conceder licença prêmio ao servidor Adilson Fuchs, matrícula nº 37664-0, integrante do cargo de Auxiliar Operacional, lotado na Secretária Municipal do Turismo Tecnológico e Desenvolvimento Econômico, de 30 (trinta) dias, no período de 04 de março de 2018 a 02 de abril de 2018, referente ao 1º quinquênio, iniciado em 30/06/2012. Florianópolis, 21 de dezembro de 2018. Cleusa Rosalinda Pacheco de Souza Diretora do Sistema de Gestão de Pessoas

**PORTARIA Nº 3057/2018 - O SECRETÁRIO MUNICIPAL DE ADMINISTRAÇÃO, no uso das atribuições conferidas pelo Decreto nº 11.959/2013, com base no Art. 68 da Lei Complementar nº 597/2017 e Decreto nº 17.361/2017; RESOLVE: Art. 1º DESIGNAR a servidora ALESSANDRA TORNES CLASEN, matrícula nº 33140-7, como Presidente, SOMEN SARTOS DE LIMA DE CARVALHO, matrícula nº 13104-0, como Secretária, SANDRA REGINA ENGELKE, matrícula nº 15017-7, DORCE MARZEN, matrícula nº 09657-1 e ZENILDA FERREIRA DE FARIAS, matrícula nº 12457-5, como membros, para comporem a COMISSÃO DE SELEÇÃO - ART. 30 DO DECRETO Nº 17.351/2017, da Secretária Municipal de Educação. Art. 2º O prazo de duração desta comissão será até 31/12/2018. Art. 3º Os membros participantes do comitê deverão estar em atividade sem prejuízo das funções que ocupam e será considerada a prestação de serviço público relevante e não faltarão a qualquer espécie de gratificação em remuneração especial. Art. 4º Esta Portaria será publicada no Diário Oficial Eletrônico do Município de Florianópolis, 26 de dezembro de 2018. EVERSON MENDES - Secretário Municipal de Administração**

**PORTARIA Nº 1858/2018 - O SECRETÁRIO MUNICIPAL DE ADMINISTRAÇÃO, no uso das atribuições conferidas pelo Decreto nº 11.959/2013, com base no Art. 68 da Lei Complementar nº 597/2017 e Decreto nº 17.361/2017; RESOLVE: Art. 1º DESIGNAR a servidora SILVANA RAMOS LEITO, matrícula nº 21805-5, como Presidente, TATIANA DA ROSA FERREIRA DA SILVA, matrícula nº 18032-6, como Secretária, TATIANA DA ROSA FERREIRA DA SILVA, matrícula nº 14032-6, SONIA SANTOS DE LIMA DE CARVALHO, matrícula nº 13404-0, VERA LUCIA ALMEIDA, matrícula nº 20650-0 e CLEUSA REGINA SILVEIRO, matrícula nº 12403-6, como integrantes, para comporem a COMISSÃO DE MONITORAMENTO E AVALIAÇÃO DE LICENCIAMENTO de Educação Infantil e do Ensino Fundamental de 1ª e 2ª séries. Art. 2º O prazo de duração desta comissão será até 31/12/2018. Art. 3º Os membros participantes do comitê deverão estar em atividade sem prejuízo das funções que ocupam e será considerada a prestação de serviço público relevante e não faltarão a qualquer espécie de gratificação em remuneração especial. Art. 4º Esta Portaria será publicada no Diário Oficial Eletrônico do Município de Florianópolis, 26 de dezembro de 2018. EVERSON MENDES - Secretário Municipal de Administração**

17361/2017, da Secretária Municipal de Educação. Art. 2º O prazo de duração desta comissão será até 31/12/2018. Art. 3º Os membros participantes do comitê deverão estar em atividade sem prejuízo das funções que ocupam e será considerada a prestação de serviço público relevante e não faltarão a qualquer espécie de gratificação ou remuneração especial. Art. 4º Esta Portaria será publicada no Diário Oficial Eletrônico do Município de Florianópolis, 26 de dezembro de 2018. EVERSON MENDES - Secretário Municipal de Administração

**PORTARIA Nº 3059/2018 - O SECRETÁRIO MUNICIPAL DE ADMINISTRAÇÃO, no uso das atribuições conferidas pelo Decreto nº 11.959/2013, com base no Art. 68 da Lei Complementar nº 597/2017 e Decreto nº 17.361/2017; RESOLVE: Art. 1º DESIGNAR a servidora SIMONE MARIA AVILA FOCHESSATI, matrícula nº 15276-0, como Presidente, CRISTIANE FARIAS, matrícula nº 13385-7, como Secretária, CRETARE SCHAPIRI, matrícula nº 17003-6, SANDRA REGINA ENGELKE, matrícula nº 15017-7 e DENISE WESTPHAL S/O, matrícula nº 17789-0, como membros, para comporem a COMISSÃO DE MONITORAMENTO E AVALIAÇÃO DE LICENCIAMENTO DE EDUCAÇÃO INFANTIL DO MUNICÍPIO DE FLORIANÓPOLIS. Art. 2º O prazo de duração desta comissão será até 31/12/2018. Art. 3º Os membros participantes do comitê deverão estar em atividade sem prejuízo das funções que ocupam e será considerada a prestação de serviço público relevante e não faltarão a qualquer espécie de gratificação em remuneração especial. Art. 4º Esta Portaria será publicada no Diário Oficial Eletrônico do Município de Florianópolis, 26 de dezembro de 2018. EVERSON MENDES - Secretário Municipal de Administração**

**HOMOLOGAÇÃO DO RESULTADO DA CHAMADA PÚBLICA Nº 01/2018/SMS/OS - O Município de Florianópolis, por intermédio da Comissão Julgadora do Processo de Chamamento Público nº 01/2018/SMS/OS, torna público aos interessados que, após a análise dos recursos apresentados ao resultado publicado no dia 14/12/2018 (JORNAL GAZETA IL. 2336), ficou mantida a seguinte classificação: 1ª - Hospital Psiquiátrico Espírito Mariano Gandhi e 2ª - Associação das Crianças Especiais do Povo Ilhaçu - ACEEI. Informamos que o Ata de Análise Recursal e o despacho de homologação se encontram publicados nos autos do processo. Para o Hospital Psiquiátrico Espírito Mariano Gandhi após a celebração contrato de acordo e homologação, a contratação no caso da**



SECRETARIA MUNICIPAL DE FINANÇAS  
SECRETARIA MUNICIPAL DE EDUCAÇÃO  
SECRETARIA MUNICIPAL DE SAÚDE

Cidade de Florianópolis/SC

Florianópolis, 01 de julho de 2017.

A SECRETARIA MUNICIPAL DE TRÁNSITO, VEÍCULOS E CONTROLE VEICULAR

Assessoria: Vitoria de Melo da Conceição de Melo, coordenadora e Analista

Flávia Sanches

Comunicamos a todos os interessados que a Secretaria Municipal de Tráfego, Veículos e Controle Veicular, no uso das atribuições conferidas pelo Decreto nº 11.959/2013, com base no Art. 68 da Lei Complementar nº 597/2017 e Decreto nº 17.361/2017, resolveu designar a servidora SIMONE MARIA AVILA FOCHESSATI, matrícula nº 15276-0, como Presidente, CRISTIANE FARIAS, matrícula nº 13385-7, como Secretária, CRETARE SCHAPIRI, matrícula nº 17003-6, SANDRA REGINA ENGELKE, matrícula nº 15017-7 e DENISE WESTPHAL S/O, matrícula nº 17789-0, como membros, para comporem a COMISSÃO DE MONITORAMENTO E AVALIAÇÃO DE LICENCIAMENTO DE EDUCAÇÃO INFANTIL DO MUNICÍPIO DE FLORIANÓPOLIS. O prazo de duração desta comissão será até 31/12/2018. Os membros participantes do comitê deverão estar em atividade sem prejuízo das funções que ocupam e será considerada a prestação de serviço público relevante e não faltarão a qualquer espécie de gratificação em remuneração especial. Esta Portaria será publicada no Diário Oficial Eletrônico do Município de Florianópolis, 26 de dezembro de 2018. EVERSON MENDES - Secretário Municipal de Administração

O Estado de Santa Catarina é uma das unidades da Federação e a capital é Florianópolis, para maiores informações consulte o site: www.floripa.sc.gov.br

Flávia Sanches

*Flávia Sanches*  
SECRETARIA MUNICIPAL DE EDUCAÇÃO  
SECRETARIA MUNICIPAL DE SAÚDE

Florianópolis, 01 de julho de 2017.

SECRETARIA MUNICIPAL DE TRÁNSITO, VEÍCULOS E CONTROLE VEICULAR



Estado de Santa Catarina  
 Prefeitura Municipal de Florianópolis  
 Gabinete do Prefeito

ANEXO XIV, parte integrante do Decreto n. 17.361/17 que regulamenta a Lei n. 13.019 de 2014, alterada pela Lei n. 13.204 de 2015.  
**PARECER DE ADMISSIBILIDADE DO GESTOR DO TERMO – PARTE 2**

Protocolo de Entrada n.º:		Data: 10/09/2019.
Organização da Sociedade Civil: <b>SOCIEDADE DIVINA PROVIDÊNCIA</b>		
Unidade Gestora de Origem: SME – PMF.		
Nota de Empenho (NE) n.º: 7657/19.		
Valor da Liberação: R\$ 4.500,00.		
<b>Categoria</b>		Data: 07/02/2019.
<input checked="" type="checkbox"/> Subvenção/Alimentação	<input type="checkbox"/> Contribuição	<input type="checkbox"/> Auxílio
<b>Tipo de Parceria:</b>		
<input type="checkbox"/> Termo de Colaboração	<input checked="" type="checkbox"/> Termo de Fomento	<input type="checkbox"/> Acordo de Cooperação
		<input type="checkbox"/> Convênios
Número: 048/2018.		
<b>Modalidade:</b>		
<input type="checkbox"/> Chamamento Público	<input checked="" type="checkbox"/> Dispensa	<input type="checkbox"/> Inexigibilidade
		<input type="checkbox"/> Convênio
Número: 031/2018.		
Esta Prestação é referente a parcela n.º: <b>07 ALIMENTAÇÃO 2019.</b>		
Portaria de nomeação do Gestor do Termo n.º: 182/2017		Publicada no Diário Oficial n.º: 2228

Lista de Verificação de Admissibilidade de PC	Norma Legal	Sim	Não
1. O relatório da Comissão de Avaliação e Monitoramento está de acordo com o que determina o Decreto?	Decreto n. 17.361, de 2017, art. 40 e 41		
2. Consta no relatório da Comissão de avaliação e Monitoramento a cópia da portaria de designação dos seus membros?	Decreto n. 17.361, de 2017, art. 40	X	
3. A Comissão de Avaliação e Monitoramento solicitou abertura de diligência?	Decreto n. 17.361, de 2017, art. 62	X	
4. Pode-se considerar, com base no relatório de avaliação e monitoramento, que as metas foram alcançadas, conforme proposto no plano de trabalho?	Decreto n. 17.361, de 2017, art. 39		X
5. O relatório de avaliação e monitoramento conclui pela aprovação da prestação de contas?	Decreto n. 17.361, de 2017, art. 41	X	
6. Verifica-se algum indicio de irregularidade no processo?	Decreto n. 17.361, de 2017, art. 39,V	X	
7. A prefeitura realizou fiscalizações preventivas na ONG?	Decreto n. 17.361, de 2017, art. 41.		X
8. Se a resposta acima for positiva, a ONG está em dia com as prestações de contas?	Decreto n. 17.361, de 2017, art. 28, XV	X	
9. A execução da despesa está vinculada ao objeto proposto?	Decreto n. 17.361, de 2017, art.25. IN 14/2012, art. 47 - TCE/SC	X	
10. A ONG foi alvo de alguma denúncia?		X	
11. O processo de prestação de contas deve ser melhorado?			X
12. A ONG necessita de curso de formação para melhor executar o processo de prestação de contas?			X
13. Necessita de fiscalização aprimorada?			X

O Gestor do Termo, no uso de suas atribuições em conformidade com o art. 39, do Decreto Municipal n.º. 17.361, de 16 de março de 2017, após análise dos documentos apresentados pela Organização da Sociedade Civil e do relatório técnico emitido pela Comissão de Avaliação e Monitoramento, descreve que:

1. A ONG alcançou os resultados e benefícios de acordo com as metas propostas no plano de trabalho.
2. \*A visita de fiscalização do gestor do termo só será realizada caso o parecer da Comissão de Monitoramento e Avaliação justifique tal necessidade (Vide Ofício n.º 1339/2017/GS/SME/PMF).

Não atingindo as metas propostas, conforme indicado na proposta: Solicita-se abertura de diligência para, no prazo máximo de 15 (quinze) dias, justificar sobre o fato, desde então ficando a entidade impedida de receber novos recursos de qualquer órgão da Administração Direta e Indireta do Município (Somente quando não atingiu as metas).

**CONCLUSÃO**

Desta forma, após acompanhamento do projeto, da análise dos documentos apresentados pela ONG e do relatório técnico emitido pela Comissão de Monitoramento e Avaliação, registram-se os seguintes apontamentos:

RESTRIÇÕES: nenha

RECOMENDAÇÕES: nenhas

Assim sendo, concluo pela  APROVAÇÃO / ( ) REPROVAÇÃO desta prestação de contas.

- Regular  
 Regular com ressalva  
 Irregular, para abertura de diligência

Florianópolis, 31/09/2019

*Daniele de Alarcão Novaes*  
 Comissão Técnica/SME  
 Matrícula 44620-3  
 Insc. nº 13.695/18  
 Daniele de Alarcão Novaes  
 Matrícula – 44620-3



**ANEXO XV (15)**  
 (parte integrante do Decreto n. 17.361, de 2017)  
**PARECER DE ADMISSIBILIDADE FINAL**  
**SETOR DE PRESTAÇÃO DE CONTAS OU AFINS**

Protocolo de Entrada nº.:		Data: 10/09/2019.
Organização da Sociedade Civil: <b>SOCIEDADE DIVINA PROVIDÊNCIA</b>		
Unidade Gestora de Origem: SME - PMF.		
Nota de Empenho (NE) nº: 7657/19.		
Valor da Liberação: R\$ 4.500,00.		
Categoria		Data: 07/02/2019.
<input checked="" type="checkbox"/> Subvenção/Alimentação	<input type="checkbox"/> Contribuição	<input type="checkbox"/> Auxílio
Tipo de Parceria:		
<input type="checkbox"/> Termo de Colaboração	<input checked="" type="checkbox"/> Termo de Fomento	<input type="checkbox"/> Acordo de Cooperação <input type="checkbox"/> Convênios
Número: 048/2018.		
Modalidade:		
<input type="checkbox"/> Chamamento Público	<input checked="" type="checkbox"/> Dispensa	<input type="checkbox"/> Inexigibilidade <input type="checkbox"/> Convênio
Número: 031/2018.		
Esta Prestação é referente a parcela nº.: <b>07 ALIMENTAÇÃO 2019.</b>		

O Setor de Prestação de Contas da Secretaria Municipal de Educação - SME, confirma que a prestação de contas acima descrita, apresenta os documentos mínimos exigidos pelo decreto municipal nº 17.361 de 2017:

- Documentação Entregue pela Entidade
- Relatório Técnico emitido pela Comissão de Monitoramento e Avaliação
- Parecer do Gestor do Termo

**CONCLUSÃO**

Desta forma, após análise dos documentos apresentados pela Organização da Sociedade Civil, do relatório técnico emitido pela Comissão de Monitoramento e Avaliação e do Parecer do Gestor do Termo, registram-se os seguintes apontamentos:

RESTRICÇÕES (descrever as restrições identificadas): coo ho

RECOMENDAÇÕES (descrever sugestões de melhorias para próximas parcelas): coo ho

Assim sendo, concluo pela  **APROVAÇÃO** (REPROVAÇÃO) desta prestação de contas.

- Regular.
- Regular com ressalva.
- Irregular, para abertura de diligência.

Florianópolis, 31/08/2020

*Daniele de Alarcão Novaes*  
 Assessor Técnico/SME  
 Matrícula 44620-3  
 Decreto 19.657/18

Setor de Prestação de Contas ou Afins  
 Daniele de Alarcão Novaes  
 Matrícula - 44620-3



ANEXO XVI  
PARECER DE ADMISSIBILIDADE FINAL  
CONTROLE INTERNO E GESTOR DA UNIDADE

Protocolo de Entrada nº.: OE 420/SME/DAF/2020	Data: 09/09/2020
Organização da Sociedade Civil Beneficiada: SOCIEDADE DIVINA PROVIDÊNCIA	
Unidade Gestora de Origem: SECRETARIA MUNICIPAL DE EDUCAÇÃO	
Nota de Empenho (NE) nº: 7657/2019	Data: 02/07/2019
Valor da Liberação: R\$ 4.500,00	Data: 06/08/2019
<b>Categoria</b>	
<input checked="" type="checkbox"/> Subvenção	<input type="checkbox"/> Contribuição <input type="checkbox"/> Auxílio
<b>Tipo de Parceria:</b>	
<input type="checkbox"/> Termo de Colaboração	<input checked="" type="checkbox"/> Termo de Fomento <input type="checkbox"/> Acordo de Cooperação
Número: 048/2018	
<b>Modalidade:</b>	
<input type="checkbox"/> Chamamento Público	<input checked="" type="checkbox"/> Dispensa <input type="checkbox"/> Inexigibilidade
Número: 031/2019	
Esta Prestação é referente a parcela nº.: 7ª alimentação	

A **Secretaria Municipal de Transparência, Auditoria e Controle**, como Órgão Central do Sistema Municipal de Controle Interno, com base no Relatório Técnico emitido pela Comissão de Monitoramento e Avaliação e do Parecer do Gestor da Parceria, responsáveis pela análise da consistência da documentação apresentada, da legalidade, da regularidade contábil e da legitimidade da aplicação dos recursos em consonância com o Plano de Trabalho, descreve que:

**RESTRIÇÕES:** Não há

**RECOMENDAÇÕES:** Não há

Nestes termos, concluímos:

- Regular e recomendamos a baixa contábil.
- Regular com ressalva e recomendamos a baixa contábil.
- Para abertura de diligência.
- Irregular.

Florianópolis, 24 de setembro de 2020.

  
Berenice Vieira Ferrari  
Matricula 10062-5  
Secretaria de Transparência, Auditoria e Controle

  
Sandro José da Silva  
Secretário de Transparência, Auditoria e Controle  
Prefeitura de Florianópolis

De Acordo,

O (A) Gestor (a) responsável pela Unidade, após análise dos documentos apresentados, conclui:

- Regular e recomendamos a baixa contábil.
- Regular com ressalva e recomendamos a baixa contábil.
- Para abertura de diligência.
- Irregular.

Florianópolis,

\_\_\_\_\_  
Gestor (a) da Unidade