



PREFEITURA MUNICIPAL DE FLORIANÓPOLIS
SECRETARIA MUNICIPAL DE EDUCAÇÃO
GABINETE DO SECRETÁRIO

Protocolo de Entrada nº.: PROCESSO FÍSICO/SME/DAF/2020	Data: 20/04/2020
Entidade Beneficiada.: SOCIEDADE DIVINA PROVIDÊNCIA	
Órgão de Origem.: Secretaria Municipal de Educação	
Nota de Empenho.: nº 3874/2019	
Elemento da Despesa.: ALIMENTAÇÃO	
Valor Liberado.: R\$ 4.500,00	Data: 08/05/2019
Convênio nº.: 048/2018	
Parcela nº.: 4ª ALIMENTAÇÃO	

O Secretário Municipal de Educação responsável pela unidade Gestora, após análise dos Pareceres Técnicos exarados pelo corpo de Analistas desta secretaria e pelos Analistas da Superintendência de Transparência e Controle, conclui que:

- Regular, para baixa contábil.
- Regular com ressalva, para baixa contábil
- Irregular, para abertura de diligência

Florianópolis, 29 de outubro de 2020.

Maurício Fernandes Pereira
Secretário Municipal de Educação

SECRETARIA MUNICIPAL DE EDUCAÇÃO

DIOP - DIRETORIA OPERACIONAL

SETOR DE PARCERIAS E TERMOS DE COLABORAÇÃO - SPTC OSCS

INSTITUIÇÃO: SOCIEDADE DIVINA PROVIDÊNCIA.

CREDOR: 5104.

Nº DO TERMO: 048/2018.

EMPENHO: 3874 /19.

PARCELA: 04.

Alimentação

Subvenção

**DA SOCIEDADE DIVINA PROVIDÊNCIA
À PREFEITURA MUNICIPAL DE FLORIANÓPOLIS – SC**

ASSUNTO: PRESTAÇÃO DE CONTAS – Nº 048/PMF/SME/2019

VALOR: R\$ 4.500,00

ALIMENTAÇÃO

04ª PARCELA

FLORIANÓPOLIS, 07 DE JUNHO DE 2019

1ª VIA

ANEXO VIII, parte integrante do Decreto n. 17.361, de 2017 que regulamenta a Lei n. 13.019 de 2014, alterada pela Lei n. 13.204 de 2015.

PROTOCOLO Nº	DATA:
Nome da Entidade:	SOCIEDADE DIVINA PROVIDENCIA
Título do Projeto:	ATENDIMENTO CRECHE E EDUCACAO INFANTIL
Número do Termo de Colaboração ou Termo de Fomento:	Nº 048/PMF/SME/2019
Valor transferido:	4.500,00
Número da parcela:	04ª PARCELA
Número de folhas que constam no processo:	
Nome do Responsável:	HILDA MARIA DE JESUS
Contato: Fone/e-mail.	(48) 3212-4800 99659-5454 e-mail: financeiro@sdp.org.br / ir-ilda@hotmail.com

Receber somente com a apresentação de todos os itens abaixo.

Esta prestação de contas está organizada da seguinte forma:	Sim	Não
ANEXO IX - Ofício de encaminhamento	<input checked="" type="checkbox"/>	
Assinado pelo presidente da organização da sociedade civil e pelo responsável financeiro quando houver	<input checked="" type="checkbox"/>	
Prestação de contas organizada em folha A4	<input checked="" type="checkbox"/>	
As Folhas estão numeradas sequencialmente	<input checked="" type="checkbox"/>	
ANEXO VI - Plano de Trabalho		
Autorização de Remanejamento de Recursos (se houver) ()	<input checked="" type="checkbox"/>	
Comunicação de Troca de Funcionários ()		
ANEXO VII – Declaração de recebimento do recurso e aplicação	<input checked="" type="checkbox"/>	
ANEXO VIII – Capa	<input checked="" type="checkbox"/>	
ANEXO X – Declaração firmada por dirigente da entidade beneficiada acerca do cumprimento dos objetivos previstos, quanto à aplicação dos recursos repassados	<input checked="" type="checkbox"/>	
ANEXO XI – Relatório de execução financeira	<input checked="" type="checkbox"/>	
Balancete (Relação das despesas e receitas efetivamente realizadas)	<input checked="" type="checkbox"/>	
Assinado pelo seu Representante Legal e o Responsável Financeiro	<input checked="" type="checkbox"/>	
Original do extrato bancário da conta específica	<input checked="" type="checkbox"/>	
Original dos comprovantes das despesas emitidos em nome da organização da sociedade civil beneficiada com os devidos termos de aceite. Nota Fiscal (X) Contracheque () ENCARGOS: INSS () FGTS () PIS () IR () GFIP () Lista dos Beneficiados com Alimentação ()	<input checked="" type="checkbox"/>	
Comprovante do recolhimento do DAM, quando utilização da Nota Fiscal Avulsa.		<input checked="" type="checkbox"/>
ANEXO EDUCAÇÃO - Relatório de cumprimento dos objetivos		
Fotografias do Projeto, mídias eletrônicas, material visual promocional do evento;	<input checked="" type="checkbox"/>	
Relatório emitido pela Comissão de monitoramento e avaliação, exceto nos casos de inexistência e dispensa do chamamento público. Fotografias do projeto, mídias eletrônicas, material visual promocional do evento.		

Data: 11/06/19	Nome, Matrícula e Assinatura do Servidor TATIANA ROSILVA 16032-6
--------------------------	--



CNPJ: 83.883.306/0001-60
Rua Hermann Blumenau, 102 – Centro
Florianópolis – SC – CEP: 88020-020
Fone: (48) 3212-4800

CNPJ: 83.883.306/0005-94
Rua General Vieira da Rosa, 962
Florianópolis – SC – CEP 88020-420
Fone (48) 3225-5347



01

ANEXO IX, parte integrante do Decreto n. 17.361, de 2017 que regulamenta a Lei n. 13.019 de 2014, alterada pela Lei n. 13.204 de 2015.

OFÍCIO DE ENCAMINHAMENTO DA PRESTAÇÃO DE CONTAS DO TERMO DE COLABORAÇÃO, TERMO DE FOMENTO NO CHAMAMENTO PÚBLICO, INEXIGIBILIDADE OU DISPENSA.

Florianópolis, 07 junho de 2019.

GEAN MARQUES LOUREIRO
Exmo. Sr. Prefeito Municipal,

Cumprimentando cordialmente Vossa Excelência, valho-me do presente para em nome da Sociedade Divina Providência - Centro de Educação Infantil Nossa Senhora do Mont Serrat, CNPJ 83.883.306/0005-94, situada à Rua General Vieira da Rosa, 962 – Centro de Florianópolis – SC, encaminhar a prestação de contas da parcela Nº 04 do Termo de Fomento nº 048/PMF/SME/2019, no valor de R\$ 4.500,00 (Quatro mil, quinhentos reais), referente ao Projeto **Alimentação**.

Desde já, declaramos que investimos os recursos conforme o Plano de Trabalho, que segue em anexo, acompanhada da documentação pertinente à prestação de contas do recurso público, recebido conforme estabelece o **Decreto n. 17.361, de 2015**.

Adelaide Marcelino Pereira

Adelaide Marcelino Pereira
Diretora - Presidente
CPF: 507.172.279-87

83 883 306/0005 - 94
SOCIEDADE DIVINA PROVIDENCIA
CENTRO EDUC. INFANTIL NOSSA SRA. MONT SERRAT
Rua: General Vieira da Rosa, 962
CENTRO - CEP 88020 - 420
FLORIANÓPOLIS - SC

Centro de Educação Infantil Nossa Senhora do Mont Serrat



CNPJ: 83.883.306/0001-60
Rua Hermann Blumenau, 102 – Centro
Florianópolis – SC – CEP: 88020-020
Fone: (48) 3212-4800

CNPJ: 83.883.306/0005-94
Rua General Vieira da Rosa, 962
Florianópolis – SC – CEP 88020-420
Fone (48) 3225-5347



ANEXO IX, parte integrante do Decreto n. 17.361, de 2017 que regulamenta a Lei n. 13.019 de 2014, alterada pela Lei n. 13.204 de 2015.

PLANO DE TRABALHO DO TERMO DE COLABORAÇÃO, TERMO DE FOMENTO NO CHAMAMENTO PÚBLICO, INEXIGIBILIDADE OU DISPENSA.

1 – Dados Cadastrais:

Nome da Organização Social: **Sociedade Divina Providência - Centro de Educação Infantil Nossa Senhora do Mont Serrat**
CNPJ: **83.883.306.0005-94**

Conta Corrente nº: **5500-6** Agência nº: **1877-5** Banco: **104 - CEF**

Endereço: **Rua General Vieira da Rosa** Número: **962** CEP: **88020-420**

Bairro: **Centro** Cidade: **Florianópolis**

Telefone: **(48) 3225 5347** **(48) 3212-4805**

Endereço Eletrônico: crechemontserrat@sdp.org.br / financeiro@sdp.org.br

Horário de atendimento: **07:30 as 18:00 horas**

Lei que declara de utilidade pública nº:

Municipal /N. 1147	13 de abril de 1973
Estadual / N. 734	05 de setembro 1952
Federal /N. 56300	19 de maio 1965

Número de inscrição no Conselho Municipal da Assistência Social:

Número de inscrição no Conselho Municipal dos Direitos da Criança e do Adolescente:

Número do parecer do Conselho Municipal de Educação: **nº 17/2014**

Número de inscrição do Conselho Municipal do Idoso: **nº 089/10**

Número da Portaria de Autorização e Funcionamento: **nº 119/2014**

Outros conselhos:

CEBAS (Número do processo que concedeu o último registro e validade): **Protocolo nº 25000.133064/2012-69**

1.2 - Vigência de mandato da diretoria atual: de 22 /03/2019 até 30/01/2024

1.3 - Identificação Do Responsável Pela Organização Social:

Nome do Presidente: Adelaide Marcelino Pereira

Número do RG: 1.761.934-3 SESP - SC **Número do CPF: 507.172.279-87**

Telefone: (48) 3212 -4800

Endereço Eletrônico: adelaide@sdp.org.br



CNPJ: 83.883.306/0001-60
Rua Hermann Blumenau, 102 – Centro
Florianópolis – SC – CEP: 88020-020
Fone: (48) 3212-4800

CNPJ: 83.883.306/0005-94
Rua General Vieira da Rosa, 962
Florianópolis – SC – CEP 88020-420
Fone (48) 3225-5347



03

Nome da diretora: Hilda Maria de Jesus

Número do RG: **7.064.319**

Número do CPF: **965.711.446-20**

Telefone: **(48) 3225 5347**

Endereço Eletrônico: **ir-hilda@sdp.org.br**

Nome da Coordenadora: Vanessa da Rosa Ferrazza Silva

Número do RG: **3.656.125**

Número do CPF: **006.026.099-84**

Telefone: **(48) 3225 5347**

Endereço Eletrônico: **coord.creche@sdp.org.br**

Nome da Pessoa responsável pela prestação de contas:

Janete Buss Borgert Gonçalves

Número do RG: **2.534.712**

Número do CPF: **712.751.189-68**

Telefone: **(48) 3212-4823**

Endereço Eletrônico: **janete@sdp.org.br**

1.4 - Áreas das atividades da organização social.

() Atendimento ao educando, por meio de programas de convivência e fortalecimento de vínculos, visando a ampliação da jornada escolar as crianças e adolescentes.

(X) Creches – para crianças de até três anos e 11 meses.

(X) Pré-escola – para crianças de quatro a cinco anos e 11 meses.

1.4.1 - Áreas das atividades da organização social, de acordo com o artigo 5º da Lei nº 5.4554, de 30/12/1998.

() Amparo a infância e a juventude em estado de abandono moral, intelectual e físico;

() Educação complementar e fortalecimento de vínculos;

() Atendimento educacional especializado;

(X) Creches – para crianças de até três anos e 11 meses;

(X) Pré-escola – para crianças de quatro a cinco anos e 11 meses.

1.5 - O Estatuto Social está de acordo com a Lei Federal nº 13.019/2014, alterada pela Lei Federal 13.204 2015

(X) Sim

() Não

Em adequação () especificar

1.5.1 - Atribuições das coordenadoras:

1. Desenvolver o trabalho de coordenação, considerando a ética profissional, assumir uma postura respeitosa com as crianças, família e os demais profissionais da comunidade educativa;

2. Elaborar anualmente plano de trabalho e relatórios síntese das atividades realizadas na Unidade Educativa;

3. Elaborar anualmente calendário escolar de acordo com a legislação.

4. Organizar nas Instituições os grupos de atendimento;



CNPJ: 83.883.306/0001-60
Rua Hermann Blumenau, 102 – Centro
Florianópolis – SC – CEP: 88020-020
Fone: (48) 3212-4800

CNPJ: 83.883.306/0005-94
Rua General Vieira da Rosa, 962
Florianópolis – SC – CEP 88020-420
Fone (48) 3225-5347



5. Acompanhar o processo de seleção, acesso e permanência das crianças, no sistema SIGEDUCAÇÃO, como também no programa APOIA.

6. Dinamizar as discussões e reelaboração do PPP e do Regimento da Instituição educativa com o coletivo dos profissionais, juntamente com a comunidade, orientando o processo e sistematizando o documento;

7. Planejar com o coletivo a organização dos tempos e espaços cotidianos: inserção, alimentação, acolhida/despida, parque, repouso/sono, organização dos diferentes espaços, projetos coletivos, passeios entre outros;

8. Assessorar o planejamento dos professores, tendo como foco as observações e os registros do movimento do grupo de crianças, que deve ser subsidiado com sugestões práticas e bibliográficas. Para que este acompanhamento se efetive, torna-se fundamental estabelecer um cronograma sistemático de encontro (dia e horário);

9. Participar da formação continuada, oferecida pela Secretaria Municipal de Educação (SME);

10. Participar de cursos, seminários, encontros e outros, buscando a fundamentação, atualização e aperfeiçoamento de estudos que contribuam para qualificar a prática pedagógica na Instituição;

11. Planejar, executar e avaliar momentos de formação continuada, reunião pedagógica, grupo de estudo e hora atividade (quando houver);

12. Articular no ambiente da Instituição Educativa a participação dos profissionais nos encontros de formação propostos pela SME, sempre que possível;

13. Dinamizar as discussões com o coletivo dos profissionais sobre os documentos Nacionais, como também, os documentos produzidos pela rede, dentre eles as Diretrizes Educacionais Pedagógicas, as Orientações Curriculares e o Currículo para a Educação Infantil da Rede Municipal de Ensino de Florianópolis.

14. Planejar reuniões com a sala multimeios (com formação e orientação);

15. Encaminhar em parceria com as famílias, as crianças que necessitem de serviço especializado, para avaliação em órgãos competentes e ou programas/serviços (sala multimeios, postos de saúde, IATEL, ACIC...);

16. Organizar reuniões e orientações com os estagiários de outras áreas (psicologia, nutrição...) e voluntários;

17. Zelar para que os direitos das crianças sejam respeitados, estando atenta para os casos que devem ser encaminhados para os setores competentes (SOS, Conselho Tutelar, Posto de Saúde...);
18. Articular e mediar às relações entre profissionais e as famílias, em diferentes momentos: através da acolhida, reuniões de pais, reunião de grupos, entrevistas, confraternizações e atendimentos individuais.
19. Participar dos momentos de avaliação dos profissionais substitutos, subsidiando com os registros oriundos dos momentos de planejamento e acompanhamento da prática pedagógica; quando não impedido por lei;
20. Participar junto com os professores da sistematização e divulgação da avaliação das crianças, para conhecimento das famílias e em conjunto discutir os possíveis encaminhamentos;
21. Socializar o saber docente, por meio da troca de experiências individuais e da divulgação de ações pedagógicas desenvolvidas pelos professores;
22. Realizar outras atividades correlatas com a função.

1.6 - Apresentação:

A Sociedade Divina Providência - SDP foi fundada em 10 de novembro de 1911, na Capital do Estado de Santa Catarina. É uma associação civil de direito privado, de fins não econômicos e não lucrativos inscrita no Cadastro Nacional de Pessoa Jurídica – CNPJ sob nº 83.883.306/0001-60 e possui sede e foro no município de Florianópolis, na Rua Hermann Blumenau, 102 – Bairro Centro.

É dirigida e administrada de forma colegiada por uma diretoria, eleita pela Assembleia Geral, sendo constituída pelos seguintes cargos: Diretora Presidente, Diretora Vice-Presidente, Diretora Secretária e Diretora Tesoureira, com mandato para cinco anos podendo se reeleger por mais um mandato de igual período.

A SDP é mantenedora de quatro colégios, sendo eles: Colégio São José de Tubarão, Colégio Stella Maris de Laguna, Colégio Sagrada Família de Blumenau e Colégio dos Santos Anjos de Joinville, além do Centro de Educação Infantil Nossa Senhora do Mont Serrat, localizado na Comunidade do Mont Serrat em Florianópolis, presente instrumento deste Plano.

Na década de 70 algumas Irmãs e leigos que desenvolviam trabalho de pastoral no Morro da Caixa D'água verificaram as dificuldades das famílias, especialmente das mães,



CNPJ: 83.883.306/0001-60
Rua Hermann Blumenau, 102 – Centro
Florianópolis – SC – CEP: 88020-020
Fone: (48) 3212-4800

CNPJ: 83.883.306/0005-94
Rua General Vieira da Rosa, 962
Florianópolis – SC – CEP 88020-420
Fone (48) 3225-5347



06

em deixarem seus filhos em local seguro para irem trabalhar. Sendo assim, surgiu a necessidade de uma creche que atendesse essas famílias e pudessem acolher essas crianças, proporcionando cuidados, educação e alimentação nutritiva. Foi então que em março de 1979 as Irmãs da Divina Providência iniciaram as atividades do Centro de Educação, com uma matrícula de 60 alunos de 0 a 6 anos. Este trabalho beneficiou as mães do morro e está colaborando até hoje, na educação de centenas de crianças.

O Centro de Educação Infantil funcionou até 1991 em um prédio localizado atrás da igreja do Mont Serrat. Em 1992 foi feito um acordo entre a Sociedade Divina Providência e a Secretaria da Justiça do Estado de Santa Catarina, no qual o Estado cederia para o Centro Social o prédio onde funcionou durante dez anos o FEBEM, neste mesmo morro. O Centro de Educação Infantil é visto como de grande valor na relação Escola e família. Os contatos com as famílias são feitos diretamente na Creche, ou em visitas domiciliares, de acordo com as necessidades das crianças. Ainda hoje, além de colaborar com as famílias de baixa renda desta localidade, a Instituição procura favorecer o desenvolvimento das potencialidades físicas, sócio-afetivas e intelectuais da criança, oferecendo oportunidades para a manifestação da autonomia, do senso crítico e da criatividade.

Durante os 36 anos de missão na comunidade do Mont Serrat, assumiram a direção do Centro de Educação Infantil 07 Irmãs da Divina Providência. Atualmente está à frente do CEI Mont Serrat como Diretora Ir. Hilda Maria de Jesus, nomeada pela direção da SDP em 27 de janeiro de 2015.

O CEI - Nossa Senhora do Mont Serrat atende atualmente 87 crianças de 2 (dois) anos a 05 (cinco) anos e 11 (onze) meses de idade, todas em período integral. Em 2019 continuaremos a atender 87 crianças em período integral.

2 - Descrição do Projeto:

As crianças que frequentam o Centro de Educação Infantil Nossa Senhora do Mont Serrat, são crianças advindas de famílias de baixa renda, em sua maioria, residentes na Comunidade do Mont Serrat.

Um morro nas mais variadas acepções da palavra, especialmente do ponto de vista da sua ocupação, pois historicamente ele se constitui como território dos empobrecidos, pessoas que, no seu cotidiano, inventam e reinventam formas de viver e de estar nesse espaço. Desta maneira, possuem seus conceitos, suas táticas, suas formas de pertencer ao

lugar onde vivem, constituindo-se como sujeitos construtores de história e ao mesmo tempo sendo construídos por ela.

A Comunidade apresenta uma alta taxa de urbanização e de crescimento demográfico. Tal crescimento é decorrente de um fluxo intenso de migração, no qual, famílias provenientes de áreas agrícolas decadentes (interior do Estado e outros Estados da Federação), são atraídas pela perspectiva de melhores condições de emprego e renda, tendo em vista as potencialidades naturais: turismo; comércio e estrutura administrativa.

Nesta região predominam família de baixa renda, em que as mães necessitam trabalhar para contribuir no sustento do lar. Muitas criam os filhos sozinhas tornando-se as próprias chefes da família.

Grande parte da população trabalha como assalariada nos cargos de serviços gerais e vigilantes ou sem vínculo empregatício, como domésticas e diaristas promovendo o sustento de suas famílias. Os homens realizam trabalhos informais trabalhando como pedreiros, vigilantes, pintores e marceneiros em empregos temporários e não possuem uma remuneração fixa para proverem a manutenção da família. Neste cenário as crianças enfrentam a dura realidade de vulnerabilidade e convivem com a ausência dos recursos necessários às condições dignas de saúde, educação, lazer, alimentação e trabalho.

A maioria da população completou o ensino médio, porém há uma parte ampla que somente possui o ensino fundamental completo.

A comunidade do Mont Serrat insere-se em um contexto permeado por expressões da questão social que envolve a comunidade vítimas da exclusão, tais como: desemprego, violência urbana, violência doméstica, famílias chefiadas por mulheres, envolvimento com o narcotráfico, questões estruturais de saneamento básico e condições de moradia inadequadas.

No que tange à Educação, vale salientar que a Comunidade do Mont Serrat conta somente com uma unidade de Educação Infantil não governamental, de responsabilidade da Divina Providência com parceria com prefeitura Municipal de Florianópolis. No âmbito do Ensino Fundamental e Médio, há o Centro Educacional Marista Lúcia Mayvorne, escola que atende 460 crianças, adolescentes e jovens do 1º ao 3º ano do ensino médio – atendendo em período integral até o quinto ano. Até 2012 era uma escola estadual, tornando-se particular pela participação do Grupo Marista, que isenta os jovens residentes da comunidade do pagamento das mensalidades. Na comunidade não há instituições públicas de educação, além dessas vinculadas a entidades religiosas.



CNPJ: 83.883.306/0001-60
Rua Hermann Blumenau, 102 – Centro
Florianópolis – SC – CEP: 88020-020
Fone: (48) 3212-4800

CNPJ: 83.883.306/0005-94
Rua General Vieira da Rosa, 962
Florianópolis – SC – CEP 88020-420
Fone (48) 3225-5347



08

É uma comunidade socioeconomicamente vulnerável que necessita de vários serviços básicos na saúde, saneamento e educação. E a Sociedade Divina Providência está inserida na comunidade para trabalhar em prol da construção da cidadania destes indivíduos, na busca pelos direitos das crianças e das famílias que diariamente buscam seu sustento e precisam deixar os filhos sob os cuidados da Creche.

A Educação Infantil tem as funções complementares de educar e cuidar redimensionando o caráter educativo que possui, percebendo a criança em suas múltiplas linguagens possibilitando uma qualidade que respeite as crianças e seus direitos. Assim, o Centro de Educação Infantil Mont Serrat visa oferecer as crianças e profissionais um espaço vivo, seguro e limpo com material adequado e suficiente para o desenvolvimento das atividades educativas, como também uma alimentação escolar saudável e variada, divididas entre 04 refeições diárias semanais, como: café da manhã, almoço, lanche da tarde e jantar. Seguimos as orientações de cardápio e cuidados alimentares da nutricionista da Secretaria Municipal da Educação, contribuindo assim com a saúde das mesmas, pois compreendemos a relevância desta questão e a nossa responsabilidade no que se refere aos aspectos nutricionais segundo as ações previstas na Portaria Municipal nº 221/2013.

Das atividades e propostas desenvolvidas no cotidiano da Educação Infantil no CEI destacamos: planejamentos semanais, projetos de grupos bimestrais, passeios com as crianças, formações de profissionais, pareceres descritivos semestrais, reuniões pedagógicas mensais, reunião de pais, festas na instituição, integração com as famílias e avaliação dos colaboradores.

Contamos com uma proposta educacional bem fundamentada e estruturada, tendo como missão proporcionar às crianças uma educação de qualidade, baseada no amor, na segurança e no desenvolvimento afetivo, cognitivo, social e psicomotor.

Entende-se que o atendimento na Educação infantil contribui para minimizar situações de vulnerabilidade social e propicia um ambiente seguro para as crianças, possibilitando que os pais possam trabalhar. Sendo assim, o Centro de Educação Infantil Nossa Senhora do Mont Serrat garante o atendimento de Educação Infantil, primeira etapa da Educação Básica para 87 crianças, em período integral, cumprindo os 200 dias letivos, juntamente com uma equipe pedagógica de 07 professores (as) (sendo 02 pagos com recursos próprios da entidade), 06 auxiliares de professor (a), 01 coordenadora pedagógica e os demais profissionais como: cozinheira escolar, auxiliar de higienização e auxiliar administrativo.



CNPJ: 83.883.306/0001-60
Rua Hermann Blumenau, 102 – Centro
Florianópolis – SC – CEP: 88020-020
Fone: (48) 3212-4800

CNPJ: 83.883.306/0005-94
Rua General Vieira da Rosa, 962
Florianópolis – SC – CEP 88020-420
Fone (48) 3225-5347



A Instituição conta com reuniões pedagógicas mensais e com a contratação de um formador para formação continuada dos profissionais com carga horária mínima de 16 horas, com reflexões sobre temas relevantes referentes à prática educativa ampliando os conhecimentos para a efetiva atuação na educação infantil, fortalecendo os vínculos afetivos na construção das relações e o trabalho coletivo na instituição, promovendo e assegurando os direitos das crianças estabelecidos nas legislações vigentes com a convicção de fortalecer o sentimento de pertença cultural e social de modo a possibilitar a sociabilidade nas diferentes formas de expressar-se.

A comunidade está localizada na região central do maciço do morro da cruz (próximo à Avenida Mauro Ramos), tendo como principal via a Rua General Vieira da Rosa, no Centro de Florianópolis. Um morro com ruas estreitas que apresenta apenas um acesso para locomoção de veículos que corresponde à rua principal.

O território Monte Serrat é delimitado em três áreas, às quais constituem ao todo dezoito micros áreas. Estes locais apresentam becos, ruelas, servidões e escadarias, sendo muitas vezes de terra, ou permanecendo em estado crítico de conservação, tornando-se uma dificuldade física para os moradores se locomoverem de suas casas até outros pontos do bairro, ou, até o centro.

2.1. - Projeto:

Título do Projeto: **Atendimento de Educação Infantil no Centro de Educação Infantil Nossa Senhora Mont Serrat**

2.1.2 Período de execução: Início: **Jan/2019**

Término: **Dez/2019**

2.1.3 Público Alvo:

Atender 87 (oitenta e sete) crianças, com idade entre 01 ano a 04 anos e 11 meses de idade, no ano letivo de 2019 em período integral, desenvolvendo um trabalho pedagógico de qualidade com uma equipe de 23 colaboradores, pautado nas diretrizes da Sociedade Divina Providência em consonância com as do Município.

2.1.4 - Objetivo Geral:

Oferecer o atendimento de Educação Infantil, primeira etapa da Educação Básica para 87 crianças, em período integral conforme meta estabelecida, juntamente com toda a equipe pedagógica fortalecendo os vínculos afetivos na construção das relações e o trabalho coletivo na instituição, promovendo e assegurando seus direitos estabelecidos nas legislações vigentes com a

convicção de fortalecer o sentimento de pertença cultural e social de modo a possibilitar o desenvolvimento integral das crianças.

3 - Cronograma De Execução (Meta, Etapa Ou Fase)

META	ETAPA	ESPECIFICAÇÃO	INDICADOR		DURAÇÃO	
			UNIDADE	QUANTIDADE	INÍCIO	FIM
1	1	Atendimento na Educação Infantil, em período integral, diurno, carga horária semanal.	Crianças de 1 ano a 3 anos e 11 meses	Creche: 60	jan/19	dez/19
			Crianças de 4 anos e 11 meses	Pré-escola: 27		
2	1	Funcionários: Contratação de Pessoal	Professor 40 horas	05	jan/19	dez/19
			Auxiliar de Professor (Auxiliar de Sala) 40 horas	04		
			Auxiliar de Professor (Auxiliar de Sala) 20 horas	02		
			Coordenador Pedagógico	01		
			Auxiliar Administrativo	01		
			Cozinheira	02		
	2	Encargos Sociais	INSS, FGTS, Vale Transporte.	Mensal		
3	1	Material de Consumo	Material de higiene, limpeza e manutenção (pequenos reparos). Material didático e de expediente.	Mensal	jan/19	dez/19

4	1	Serviços	Serviços de terceiros, pessoa física e jurídica, Contratação de Formador e contratação de transporte para saída pedagógica	Mensal	jan/19	dez/19
5	1	Alimentação	4 refeições diárias	Mensal	jan/19	dez/19
6	1	Custos Indiretos	Internet, Assessoria Jurídica, Assessoria Contábil, Luz e Telefone	Mensal	jan/19	dez/19



CNPJ: 83.883.306/0001-60
Rua Hermann Blumenau, 102 – Centro
Florianópolis – SC – CEP: 88020-020
Fone: (48) 3212-4800

CNPJ: 83.883.306/0005-94
Rua General Vieira da Rosa, 962
Florianópolis – SC – CEP 88020-420
Fone (48) 3225-5347



97

4 - Plano ANUAL de Aplicação Dos Recursos (Discriminar a Aplicação dos Recursos).

ESPECIFICAÇÃO	SME / VALORES EM REAIS
DESPESAS CORRENTES	
2. FUNCIONARIOS	
2.1 Contratação de Pessoal	407.150,95
2.2 Encargos Sociais (INSS, FGTS, Vale Transporte.)	82.100,00
3. MATERIAL DE CONSUMO	
Higiene e Limpeza	4.150,00
Material Didático	3.200,00
Material de Expediente	2.900,00
Manutenção/Consumo – Pequenos reparos	1.750,00
4. SERVIÇOS	
Serviço de Terceiros, Pessoa Física e Pessoa Jurídica, Contratação de Formador.	
TOTAL DESPESA CORRENTE	
5. ALIMENTAÇÃO	
Alimentação	49.500,00
6. CUSTOS INDIRETOS (TOTAL ATÉ 15%)	
Internet	
Assessoria Jurídica	
Assessoria Contábil	
Telefone	
Luz	
TOTAL DESPESA INDIRETA	
TOTAL GERAL	550.750,95

4.1 Plano MENSAL de Aplicação Dos Recursos (Discriminar A Aplicação Dos Recursos).

ESPECIFICAÇÃO DESPESAS CORRENTES		VALORES EM REAIS					
		Janeiro	Fevereiro	Março	Abril	Maió	Junho
2. FUNCIONARIOS	2.1 Contratação de Pessoal	31.000,00	32.000,00	32.000,00	32.000,00	32.000,00	32.000,00
	2.2 Encargos Sociais (INSS, FGTS, Vale Transporte.)	6.700,00	7.200,00	7.200,00	7.200,00	7.200,00	7.200,00
3. MATERIAL DE RESUMO	Higiene e Limpeza	1.000,00			700,00		700,00
	Material Didático	500,00		650,00		500,00	
	Material de Expediente	150,00	500,00		300,00	150,00	300,00
	Manutenção/ Consumo – Pequenos reparos	350,00		350,00		350,00	
4. SERVIÇOS	Serviço de Terceiros, Pessoa Física e Pessoa Jurídica, Contratação de Formador e Transporte.						
TOTAL DESPESA CORRENTE							
5. ALIMENTAÇÃO	Alimentação	4.500,00	4.500,00	4.500,00	4.500,00	4.500,00	4.500,00
6. CUSTOS INDIRETOS (TOTAL ATÉ 15%)	Internet						
	Assessoria Jurídica						
	Assessoria Contábil						
	Telefone						
	Luz						
TOTAL DESPESA INDIRETA							
TOTAL GERAL		44.200,00	44.200,00	44.700,00	44.700,00	44.700,00	44.700,00

ESPECIFICAÇÃO DESPESAS CORRENTES		VALORES EM REAIS					
		Julho	Agosto	Setembro	Outubro	Novembro	Dezembro
2. FUNCIONARIOS	2.1 Contratação de Pessoal	47.000,00	32.000,00	32.000,00	32.000,00	73.150,95	
	2.2 Encargos Sociais (INSS, FGTS, Vale Transporte.)	7.200,00	8.100,00	7.200,00	7.200,00	9.700,00	
3. MATERIAL DE CONSUMO	Higiene e Limpeza	800,00		950,00			
	Material Didático	650,00		400,00		500,00	
	Material de Expediente		700,00	300,00		500,00	
	Manutenção/ Consumo – Pequenos reparos	350,00			350,00		
4. SERVIÇOS	Serviço de Terceiros, Pessoa Física e Pessoa Jurídica, Contratação de Formador e Transporte.						
TOTAL DESPESA CORRENTE							
5. ALIMENTAÇÃO	Alimentação	4.500,00	4.500,00	4.500,00	4.500,00	4.500,00	
6. CUSTOS INDIRETOS (TOTAL ATÉ 15%)	Internet						
	Assessoria Jurídica						
	Assessoria Contábil						
	Telefone						
	Luz						
TOTAL DESPESA INDIRETA							
TOTAL GERAL		60.500,00	45.300,00	45.350,00	44.050,00	88.350,95	

5 - Articulação em rede: Identificar as instituições e/ou organizações com as quais haverá articulação para o alcance dos objetivos propostos na execução do projeto.

INSTITUIÇÃO/ÓRGÃO	NATUREZA DA INTERFACE	PERIODICIDADE

6 - Declaração:

Na qualidade de representante legal, para fins de prova junto a Prefeitura Municipal de Florianópolis, para os efeitos e sob pena da Lei, que inexistente qualquer débito em mora ou situação de inadimplência com o Tesouro Municipal ou qualquer órgão ou entidade da Administração Pública Municipal, que impeça a transferência de recursos consignados no orçamento do Município na forma deste Plano de Trabalho.

Nestes Termos,
Pede deferimento

Florianópolis, 07 de junho de 2019:

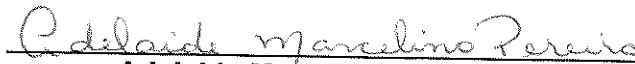

Adelaide Marcelino Pereira
Diretora – Presidente
CPF: 507.172.279-87

83 883 306/0005 - 94

SOCIEDADE DIVINA PROVIDENCIA
CENTRO EDUC. INFANTIL NOSSA SRA. MONT SERRAT

Rua: General Vieira da Rosa, 962

CENTRO - CEP 88020 - 420

FLORIANÓPOLIS - SC

7 - Análise do Plano de Trabalho

7.1- Em casos de Inexigibilidade ou Dispensa

Responsável pela análise <input type="checkbox"/> Aprovado <input type="checkbox"/> Reprovado
Florianópolis __/__/____

Assinatura e Matrícula

Administrador Público <input type="checkbox"/> Aprovado <input type="checkbox"/> Reprovado
Florianópolis __/__/____

Assinatura e Matrícula

7.2 - Em casos de Chamamento Público

Comissão de avaliação e monitoramento <input type="checkbox"/> Aprovado <input type="checkbox"/> Reprovado
Portaria de nomeação:
Florianópolis __/__/____

Assinatura e Matrícula

Administrador Público <input type="checkbox"/> Aprovado <input type="checkbox"/> Reprovado
Florianópolis __/__/____

Assinatura e Matrícula



CNPJ: 83.883.306/0001-60
Rua Hermann Blumenau, 102 – Centro
Florianópolis – SC – CEP: 88020-020
Fone: (48) 3212-4800

CNPJ: 83.883.306/0005-94
Rua General Vieira da Rosa, 962
Florianópolis – SC – CEP 88020-420
Fone (48) 3225-5347



16

ANEXO X, parte integrante do Decreto n. 17.361, de 2017 que regulamenta a Lei n. 13.019 de 2014, alterada pela Lei n. 13.204 de 2015.

DECLARAÇÃO DO CUMPRIMENTO DOS OBJETIVOS PREVISTOS, TERMO DE COLABORAÇÃO, TERMO DE FOMENTO NO CHAMAMENTO PÚBLICO, INEXIGIBILIDADE OU DISPENSA.

Órgão/Entidade Beneficiada: SOCIEDADE DIVINA PROVIDENCIA – CENTRO DE EDUCAÇÃO INFANTIL NOSSA SENHORA DO MONT SERRAT
CNPJ n. 83.883.306/0005-94

Título do Projeto: Atendimento de Educação Infantil no Centro de Educação Infantil Nossa Senhora Mont Serrat

Início: Janeiro/2019

Término: Dezembro/2019

Objetivo do Projeto:

Oferecer o atendimento de Educação Infantil, primeira etapa da Educação Básica para 87 crianças, em período integral conforme meta estabelecida, juntamente com toda a equipe pedagógica fortalecendo os vínculos afetivos na construção das relações e o trabalho coletivo na instituição, promovendo e assegurando seus direitos estabelecidos nas legislações vigentes com a convicção de fortalecer o sentimento de pertença cultural e social de modo a possibilitar o desenvolvimento integral das crianças.

Declaração:

Declaramos para os devidos fins de direito, especialmente para atender o disposto no **Decreto nº 17.361, de 2017**, que a entidade supracitada cumpriu plenamente os objetivos previstos no Plano de Trabalho apresentado quando da solicitação dos recursos.

Florianópolis, 07/06/2019





Adelaide Marcelino Pereira
Diretora – Presidente
CPF: 507.172.279-87



Responsável Financeiro

ANEXO XI, parte integrante do Decreto n. 17.361, de 2017 que regulamenta a Lei n. 13.019 de 2014, alterada pela Lei n. 13.204 de 2015.

RELATÓRIO DE EXECUÇÃO FINANCEIRA, TERMO DE COLABORAÇÃO, TERMO DE FOMENTO NO CHAMAMENTO PÚBLICO, INEXIGIBILIDADE OU DISPENSA.

BALANCETE DE PRESTAÇÃO DE CONTAS					
(TERMO DE COLABORAÇÃO OU TERMO DE FOMENTO)					
MÊS	ANO	PARCELA	CONCEDENTE	DATA DEPÓSITO	Nº CONVÊNIO
Abril	2019	04º	PMF	08/05/2019	048/2019
ENTIDADE: SOCIEDADE DIVINA PROVIDÊNCIA - CEI NOSSA SENHORA MONT SERRAT					
ENDEREÇO: RUA GENERAL VIEIRA DA ROSA, 962					
CEP: 88020-020			FONE: (48) 3212-4800 e (48) 9659-5454		
RESPONSÁVEL: Adelaide Marcelino Pereira					
CPF: 507.172.279-87			VALOR: R\$ 4.500,00		
DOCUMENTOS					
Nº TRANSFERENCIA	Nº NOTA FISCAL	DATA DA EMISSÃO NF	HISTÓRICO	RECEBIMENTO	PAGAMENTO
				R\$ 4.500,00	
40599374	536984	15/05/2019	Comercial Carnes Silva CNPJ: 06.067.931/0001-93		914,76
40600405	1835327	15/05/2019	SOS Distribuidora Alimentos CNPJ: 05.037.980/0001-10		703,03
40601289	234144	16/05/2019	Menegaz e Borger Alimento CNPJ: 16.665.504/0001-60		346,11
43351470	15316	16/05/2019	Doce Vida Com B. C. Ltda. CNPJ: 03.508.937/0001-60		346,25
42264477	14048	20/05/2019	Hortifruti Cunha Ltda. ME CNPJ: 02.656.119/0001-42		1.295,20
54730309	1696744	30/05/2019	Taf Distr. Ltda. CNPJ: 83.017.350/0001-98		895,00
RECURSOS PRÓPRIOS				0,35	
SALDO A DEVOLVER					
SALDO TOTAL				4.500,35	4.500,35
Florianópolis, 07 de junho de 2019					
 Presidente da Entidade ou Procurador			 Responsável Financeiro		
LEI federal n. 13.019/2014 alterada pela Lei Federal n. 13.204/2015					
Artigo 45, I e II					
Instrução Normativa N. TC- 14/2012					



CNPJ: 83.883.306/0001-60
Rua Hermann Blumenau, 102 – Centro
Florianópolis – SC – CEP: 88020-020
Fone: (48) 3212-4800

CNPJ: 83.883.306/0005-94
Rua General Vieira da Rosa, 962
Florianópolis – SC – CEP 88020-420
Fone (48) 3225-5347



18

ANEXO EDUCAÇÃO, parte integrante do Decreto n. 17.361, de 2017 que regulamenta a Lei n. 13.019 de 2014, alterada pela Lei n. 13.204 de 2015.

DECLARAÇÃO

Órgão/Entidade Beneficiada: SOCIEDADE DIVINA PROVIDENCIA – CENTRO DE EDUCAÇÃO INFANTIL NOSSA SENHORA DO MONT SERRAT
CNPJ n. 83.883.306/0005-94

Título do Projeto: Atendimento de Educação Infantil no Centro de Educação Infantil Nossa Senhora Mont Serrat
Início: **JANEIRO/2019**
Término: **DEZEMBRO/2019**

Objetivo do Projeto:

Oferecer o atendimento de Educação Infantil, primeira etapa da Educação Básica para 87 crianças, para o ano de 2019, em período integral conforme meta estabelecida, juntamente com toda a equipe pedagógica fortalecendo os vínculos afetivos na construção das relações e o trabalho coletivo na instituição, promovendo e assegurando seus direitos estabelecidos nas legislações vigentes com a convicção de fortalecer o sentimento de pertença cultural e social de modo a possibilitar o desenvolvimento integral das crianças.

Objetivamos também, efetuar a remuneração dos colaboradores, pagar os encargos sociais, realizar a compra de alimentos, material de higiene, pedagógico, de manutenção, entre outros, conforme a necessidade.

Metas Atingidas:

Recebemos a 04ª parcela no dia 08 de maio de 2019, no valor de R\$ 4.500,00. Ela foi utilizada para a compra de alimentos, como: iogurtes, leite, frutas e verduras, carnes, frango, peixe, feijão, arroz, farinha, macarrão, bolachas, ovos, entre outros.

Sendo assim, cumprimos com as metas propostas.

INSERIR FOTOS DO PROJETO, DUAS NO MÍNIMO, COM LEGENDA E DATA

Centro de Educação Infantil Nossa Senhora do Mont Serrat



CNPJ: 83.883.306/0001-60
Rua Hermann Blumenau, 102 – Centro
Florianópolis – SC – CEP: 88020-020
Fone: (48) 3212-4800

CNPJ: 83.883.306/0005-94
Rua General Vieira da Rosa, 962
Florianópolis – SC – CEP 88020-420
Fone (48) 3225-5347



19

ANEXO VII, parte integrante do Decreto n. 17.361, de 2017 que regulamenta a Lei n. 13.019 de 2014, alterada pela Lei n. 13.204 de 2015.

DECLARAÇÃO UTILIZADA PARA TERMO DE FOMENTO, TERMO DE COLABORAÇÃO NO CHAMAMENTO PÚBLICO, INEXIGIBILIDADE OU DISPENSA

Na qualidade de representante legal da Sociedade Divina Providência – Centro Educacional Infantil Nossa Senhora do Mont Serrat, com sede na Rua General Vieira da Rosa, 962, no Município de Florianópolis – SC, inscrita no CNPJ sob o n. 83.883.306/0005-94, declaro para os devidos fins que receberemos a importância de **R\$ 4.500,00** (Quatro mil, quinhentos reais), referente a parcela nº 04 - objeto **Alimentação**.

Me comprometo a prestar contas dos recursos que nos foram concedidos pelo município no prazo máximo de 70 (setenta dias), em conformidade com os preceitos estabelecidos pelo Decreto n. 17.361, de 2017, sob pena da aplicação das sanções legais.

Para maior clareza firmo a presente.

Florianópolis, 07 de junho de 2019

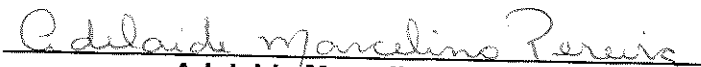
Adelaide Marcelino Pereira
Diretora – Presidente
CPF: 507.172.279-87

83 883 306/0005 - 94
SOCIEDADE DIVINA PROVIDENCIA
CENTRO EDUC. INFANTIL NOSSA SRA. MONT SERRAT
Rua: General Vieira da Rosa, 962
CENTRO - CEP 88020 - 420
FLORIANÓPOLIS - SC

ALIMENTAÇÃO – FOTOS DO PROJETO – 04 PARCELA 2019

As crianças se servindo

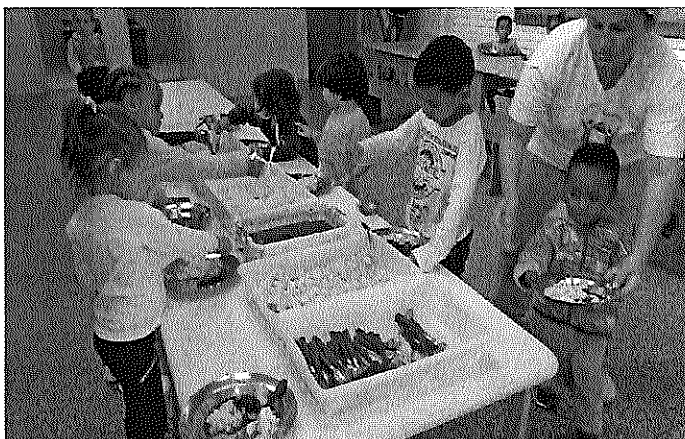

As crianças jantando



Lanche

Café da manhã

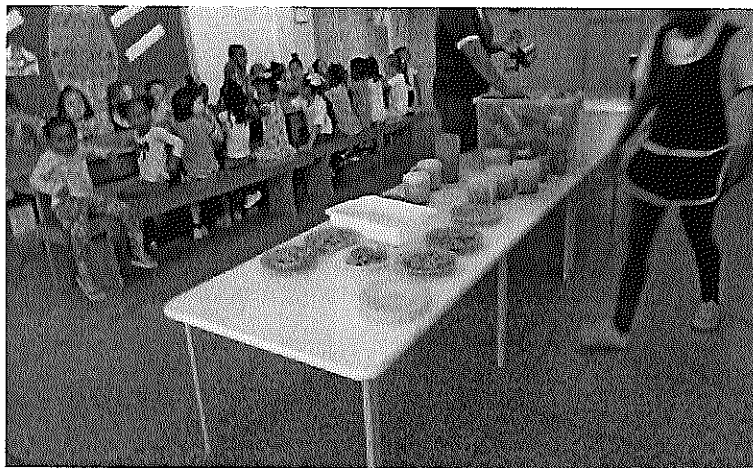

HORTIFRUTI

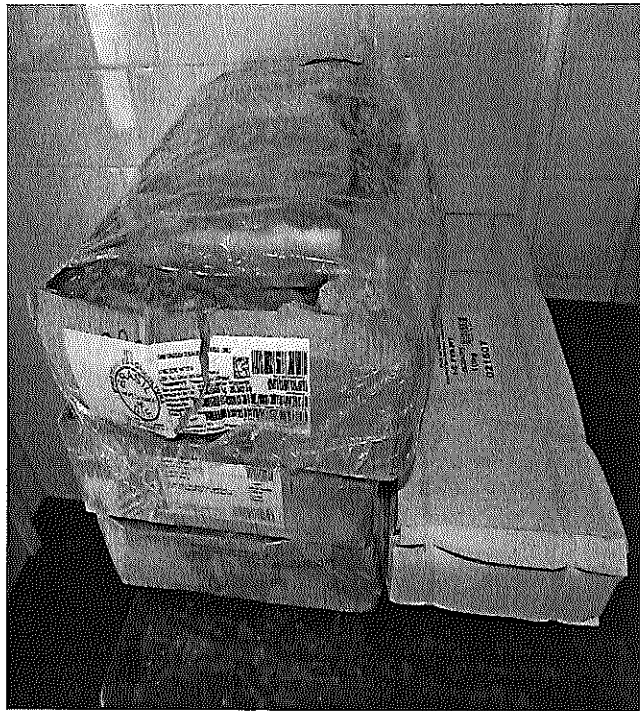

ANEXO

Relação de Crianças do Grupo 2

Instituição de Educação Infantil: Centro de Educação Infantil Nossa Senhora do Mont Serrat

Data de Preenchimento: 29/04/2019

Grupo: Horário de Atendimento: De 07:30 horas às 18:00 horas

Número de Crianças: Período Integral: 15

Nº	Nome da Criança	Data de Nascimento	Data de Ingresso	Período
01	Alice Vieira de Jesus	04/09/2017	11/02/2019	Integral
02	Alicia Santana de Souza	21/06/2017	11/02/2019	Integral
03	Allana Victória dos Anjos Silva	20/11/2017	11/02/2019	Integral
04	Allicia Beatriz Rosa Costa	12/01/2018	11/02/2019	Integral
05	Arthur Castilho Correia	24/11/2017	11/02/2019	Integral
06	Brayan Isaac Cardoso Venâncio	22/03/2018	11/02/2019	Integral
07	Davi Carlos Sant'anna dos Santos	22/05/2017	11/02/2019	Integral
08	Kalleb Fernandes de Souza	18/04/2017	11/02/2019	Integral
09	Kanauanni Cardoso Barbosa Teles	05/09/2017	11/02/2019	Integral
10	Lara Beatriz Santos	24/03/2018	11/02/2019	Integral
11	Laura Beatriz Barbosa Cardoso	31/03/2018	11/02/2019	Integral
12	Laura Valentina da Silva Custódio	31/03/2018	11/02/2019	Integral
13	Lorena Valentina Cardoso Silverio	23/04/2017	11/02/2019	Integral
14	Luiz Daniel de Moraes de Jesus	05/03/2018	11/02/2019	Integral
15	Miguel de Moraes Ferreira	09/06/2017	11/02/2019	Integral

Relação de Crianças do Grupo 3

Nº	Nome da Criança	Data de Nascimento	Data de Ingresso	Período
01	Abigael Roodkervens Denis Chéry	04/03/2017	11/02/2019	Integral
02	Agatha Sophia de Oliveira	22/04/2019	08/04/2019	Integral
03	Aline de Souza Machado	02/03/2017	11/02/2019	Integral
04	Arthur Costa Vaz	19/08/2016	11/02/2019	Integral
05	Darlan Brayan Lopes Gonçalves	13/07/2016	11/02/2019	Integral
06	Davi Wallace Raulino Teles	30/03/2017	11/02/2019	Integral
07	Davy Alexandre Barbosa	27/05/2016	11/02/2019	Integral
08	Dyllan Yuri Cardoso	28/07/2016	11/02/2019	Integral
09	Lavinya Andrielli Francisco	02/07/2016	11/02/2019	Integral
10	Luciano Antônio dos Santos	12/08/2016	11/02/2019	Integral
11	Miguel Santana de Souza	09/04/2016	11/02/2019	Integral
12	Pedro Henrique Santos Ramos	29/01/2017	11/02/2019	Integral
13	Theylor Elias Simão de Camargo	04/08/2016	11/02/2019	Integral
14	Thyfané Emanuely da Silva Cardoso	15/12/2016	11/02/2019	Integral
15	Yan Eduardo de Jesus Costa	12/07/2016	11/02/2019	Integral

Relação de Crianças do Grupo 4

Nº	Nome da Criança	Data de Nascimento	Data de Ingresso	Período
01	Claudio Enzo Rosa de Lima	14/01/2016	06/02/2017	Integral
02	Davi Cardoso de Jesus de Souza	31/03/2016	06/02/2017	Integral
03	Emanuela Barbosa da Silva	23/11/2015	06/02/2017	Integral
04	Everton Samuel Santos de Jesus	04/12/2015	12/02/2019	Integral
05	João Carlos Rosa Vigano	11/09/2015	06/02/2017	Integral
06	Livia Raulino Barbosa	25/10/2015	06/02/2017	Integral
07	Lorena Nara Alves Cardoso	17/09/2015	06/02/2017	Integral
08	Lorenzo Carlos da Silva Barbosa	20/08/2015	06/02/2017	Integral
09	Manuella Chaves Nascimento	24/08/2015	03/07/2018	Integral
10	Máximo André Andrade Ferreira	21/08/2015	11/02/2019	Integral
11	Sophia dos Santos Cardoso	12/12/2015	11/02/2019	Integral
12	Vanderlei da Silva Neto	23/10/2015	06/02/2017	Integral
13	Wilian Cardoso	11/09/2015	06/02/2017	Integral
14	Yasmim Luiza de Souza	21/10/2015	31/07/2017	Integral
15				Integral

Relação de Crianças do Grupo 4-5

Nº	Nome da Criança	Data de Nascimento	Data de Ingresso	Período
01	Álice Santos Mendonça	03/01/2015	14/02/2019	Integral
02	Carlos Rigon Filho	28/05/2015	11/02/2019	Integral
03	Catarina Laura Guimarães Barbosa	14/05/2015	02/04/2018	Integral
04	Emanuella Carlos Sant'anna dos Santos	27/05/2015	11/02/2019	Integral
05	Gabriela de Lima Nascimento	20/03/2015	06/11/2018	Integral
06	Henzo Miguel de Souza da Silva	27/08/2015	14/02/2019	Integral
07	Isadora Barbosa da Silva	30/04/2015	15/02/2019	Integral
08	Isadora de gomes de Oliveira Ancelmo	03/08/2015	11/02/2019	Integral
09	Jean Pierre Walter Lourenço	22/02/2015	03/08/2015	Integral
10	João Luccas Silva de Jesus	06/11/2015	14/02/2019	Integral
11	Juliane da Rosa Montini	24/03/2015	13/02/2019	Integral
12	Larissa Cristini Barbosa	17/05/2015	19/06/2017	Integral
13	Leonidas Torquato Correa	12/05/2015	06/02/2017	Integral
14	Manuelly Rios de Paula	22/05/2015	06/02/2017	Integral
15	Samuel da Silva Souza	24/08/2015	11/02/2019	Integral
16	Sarah Vitória de Jesus Lacerda	26/06/2015	11/02/2019	Integral
17	Sophia Cristine da Costa	21/12/2015	25/02/2019	Integral
18	Wallison João da Silva	07/08/2015	11/02/2019	Integral
19	Yuri Garcia Cristóvão	16/12/2015	18/02/2019	Integral

ANEXO

Relação de Crianças do Grupo 5

Nº	Nome da Criança	Data de Nascimento	Data de Ingresso	Período
01	Alicia Cristina Fernandes de Souza	14/06/2014	02/05/2016	Integral
02	Ana Mikaelly Cardoso Santos	12/02/2015	12/06/2015	Integral
03	Ariane Natalia Munhoz Martins	31/12/2014	06/02/2017	Integral
04	Brayan Nascimento Ferraz	08/12/2014	03/03/2017	Integral
05	Bryan Millnitz	17/12/2014	11/06/2018	Integral
06	Cristopher Hillmann dos Santos	17/09/2014	09/02/2015	Integral
07	Dhara Cardoso de Sena	30/08/2014	09/02/2015	Integral
08	Eliezer Elizeu Simão Costa	30/01/2015	01/06/2015	Integral
09	Emily de Jesus Santana	21/04/2014	03/05/2018	Integral
10	Henry Lucca Cardoso	16/06/2014	25/02/2015	Integral
11	Kaio Natan Vieira Filho	24/07/2014	01/11/2018	Integral
12	Kayke Willian Cardoso	27/07/2014	05/02/2018	Integral
13	Kevenlly Ferreira da Silva	02/04/2014	03/04/2018	Integral
14	Laura Costa Vaz	22/02/2015	06/02/2017	Integral
15	Maria Clara de Souza Rodrigues	10/09/2014	24/03/2015	Integral
16	Maria Isabela Cardoso Jesus de Souza	21/01/2015	06/02/2016	Integral
17	Maria Julia Disner de Souza	17/06/2014	29/02/2016	Integral
18	Maria Rafaela de Souza Rodrigues	10/09/2014	01/06/2015	Integral
19	Nyanne Venancio Fermiano	10/03/2015	06/02/2017	Integral
20	Rafael dos Santos de Oliveira	05/02/2015	06/02/2017	Integral
21	Thaynara Kamilly da Silva Soares	09/01/2015	18/05/2018	Integral
22	Wesley Bernardo Beppler	05/01/2015	06/02/2017	Integral
23	Wesley David Cardoso Vitorio	04/07/2014	09/02/2015	Integral

Extrato por período

Cliente: SOCIEDADE DIVINA PROVIDENCIA

Conta: 1877 / 003 / 00005500-6

Data: 06/06/2019 - 17:35

Mês: Maio/2019

Período: 1 - 31

Extrato

Data Mov.	Nr. Doc.	Histórico	Valor	Saldo
	000000	SALDO ANTERIOR	0,00	8.476,56 C
02/05/2019	561217	PAG BOLETO	2.021,11 D	6.455,45 C
03/05/2019	869583	PAG GPS	3.127,72 D	3.327,73 C
03/05/2019	314015	TEV MESM T	2.918,69 D	409,04 C
03/05/2019	323622	TAR FOL PG	21,96 D	387,08 C
03/05/2019	000140	TR TEV IBC	1,00 D	386,08 C
06/05/2019	162206	DOC ELET E	211,09 D	174,99 C
06/05/2019	162206	TAR DOC IN	9,50 D	165,49 C
08/05/2019	140737	PREFEITURA	44.700,00 C	44.865,49 C
20/05/2019	599374	PAG BOLETO	914,76 D	43.950,73 C
20/05/2019	600405	PAG BOLETO	703,03 D	43.247,70 C
20/05/2019	601289	PAG BOLETO	346,11 D	42.901,59 C
20/05/2019	602228	PAG BOLETO	700,00 D	42.201,59 C
22/05/2019	264477	PAG BOLETO	1.295,20 D	40.906,39 C
23/05/2019	037819	DOC ELET E	300,00 D	40.606,39 C
23/05/2019	351470	PAG BOLETO	346,25 D	40.260,14 C
23/05/2019	037819	TAR DOC IN	9,50 D	40.250,64 C
27/05/2019	000000	MANUT CTA	42,00 D	40.208,64 C
30/05/2019	465106	PAG BOLETO	1.170,57 D	39.038,07 C
30/05/2019	323622	FOL PAGTO	32.279,82 D	6.758,25 C

Lançamentos do Dia

Data Mov.	Nr. Doc.	Histórico	Valor	Saldo
06/06/2019	000000	CRED AUTOM	44.700,00 C	51.042,51 C
06/06/2019	061639	PAG GPS	3.308,52 D	47.733,99 C
06/06/2019	061640	TEV MESM T	2.918,69 D	44.815,30 C

Extrato por período

Cliente: SOCIEDADE DIVINA PROVIDENCIA

Conta: 1877 / 003 / 00005500-6

Data: 06/06/2019 - 16:43

Mês: Junho/2019

Período: 1 - 6

Extrato

Data Mov.	Nr. Doc.	Histórico	Valor	Saldo
	000000	SALDO ANTERIOR	0,00	6.758,25 C
03/06/2019	730309	PAG BOLETO	895,00 D	5.863,25 C
04/06/2019	176876	CRED TEV	500,00 C	6.363,25 C
04/06/2019	323622	TAR FOL PG	20,74 D	6.342,51 C

Lançamentos do Dia

Data Mov.	Nr. Doc.	Histórico	Valor	Saldo
06/06/2019	000000	CRED AUTOM	44.700,00 C	51.042,51 C
06/06/2019	061639	PAG GPS	3.308,52 D	47.733,99 C
06/06/2019	061640	TEV MESM T	2.918,69 D	44.815,30 C

SAC CAIXA: 0800 726 0101

Pessoas com deficiência auditiva: 0800 726 2492

Ouvidoria: 0800 725 7474

Help Desk CAIXA: 0800 726 0104



Comprovante de Pagamento de Boleto

Via Internet Banking CAIXA

Banco Recebedor:	CAIXA ECONÔMICA FEDERAL
Pagador Final / Efetivo	
CPF/CNPJ:	83.883.306/0005-94
Nome:	SOCIEDADE DIVINA PROVIDENCIA
Conta de débito:	1877 / 003 / 00005500-6

Representação numérica do código de barras:	00190.00009 02559.792003 00076.809177 2 79040000091476
Instituição Emissora - Nome do Banco:	BANCO DO BRASIL S/A
Código do Banco:	001
Beneficiário original / Cedente	
Nome Fantasia:	COMERCIAL DE CARNES SILVA LTDA
Nome/Razão Social:	COMERCIAL DE CARNES SILVA LTDA
CPF/CNPJ:	06.067.931/0001-93
Beneficiário Final	
Nome/Razão Social:	COMERCIAL DE CARNES SILVA LTDA
CPF/CNPJ:	06.067.931/0001-93
Pagador Sacado	
Nome/Razão Social:	SOCIEDADE DIVINA PROVIDENCIA
CPF/CNPJ:	83.883.306/0005-94
Pagador Final - Correntista	
Nome/Razão Social:	SOCIEDADE DIVINA PROVIDENCIA
CPF/CNPJ:	83.883.306/0005-94

Data do Vencimento:	29/05/2019
Data de Efetivação / Agendamento:	20/05/2019
Valor Nominal do Boleto:	914,76
Juros (R\$):	0,00
IOF (R\$):	0,00
Multa (R\$):	0,00
Desconto (R\$):	0,00
Abatimento (R\$):	0,00
Valor Calculado (R\$):	914,76
Valor Pago (R\$):	914,76
Identificação do Pagamento:	NFE536984 COML CARNES SIL

Data/hora da operação: 20/05/2019 14:22:30

Código da operação: 040599374
Chave de segurança: 112G47TMAPP4L8SC

Operação realizada com sucesso conforme as informações fornecidas pelo cliente.

SAC CAIXA: 0800 726 0101
Pessoas com deficiência auditiva: 0800 726 2492
Ouvidoria: 0800 725 7474
Help Desk CAIXA: 0800 726 0104

RECEBEMOS DE COMERCIAL DE CARNES SILVA LTDA OS PRODUTOS CONSTANTES DA NOTA FISCAL INDICADA AO LADO

NF-e

28

Nº. 536.984

DATA DE RECEBIMENTO

IDENTIFICACAO E ASSINATURA DO RECEBEDOR

VALOR

SÉRIE 1

PÁG 1/1

SOCIEDADE DIVINA PROVIDENCIA

914,76

COMERCIAL DE CARNES SILVA LTDA

RUA: NOSSA SENHORA DE FATIMA, 255

ARIRIU

PALHOCA - SC

CEP: 88130-000

FONE: (48) 3342-0551

DANFE

DOCUMENTO AUXILIAR DA NOTA FISCAL ELETRÔNICA

0 - ENTRADA

1 - SAÍDA

1

Nº. 536.984

SÉRIE 1

PÁG 1/1



CHAVE DE ACESSO

4219 0506 0679 3100 0193 5500 1000 5369 8418 0150 0050

Consulta de autenticidade no portal nacional da NF-e www.nfe.fazenda.gov.br/portal ou no site da Sefaz Autorizadora

NATUREZA DA OPERAÇÃO

VENDE DE MERCADORIAS

PROTOCOLO DE AUTORIZAÇÃO DE USO

342190069380946 15/05/2019 16:07:30

INSCRIÇÃO ESTADUAL

254700853

INSC. ESTADUAL DO SUBST. TRIBUT.

CNPJ

06.067.931/0001-93

DESTINATARIO / REMETENTE

NOME / RAZÃO SOCIAL

SOCIEDADE DIVINA PROVIDENCIA

CNPJ / CPF

83.883.306/0005-94

DATA DA EMISSÃO

15/05/2019

ENDEREÇO

RUA GENERAL ROSINHA, 962

BAIRRO / DISTRITO

CENTRO

CEP

88020-420

DATA DE ENT / SAI

15/05/2019

MUNICÍPIO

FLORIANOPOLIS

FONE / FAX

(48) 3212-4800

UF

SC

INSCRIÇÃO ESTADUAL

HORA DE SAÍDA

16:05

FATURA / DUPLICATA

001

29/05/2019

914,76

CÁLCULO DO IMPOSTO

BC DO ICMS	VALOR DO ICMS	BASE DE CÁLCULO ICMS ST	VALOR DO ICMS ST.	VALOR DO IPI	VALOR TOTAL DOS PRODUTOS
533,58	64,02	0,00	0,00	0,00	914,76
VALOR DO FRETE	VALOR DO SEGURO	DESCONTO	OUTRAS DESPESAS ACES.	VALOR APROX. TRIB.	VALOR TOTAL DA NOTA
0,00	0,00	0,00	0,00	148,20	914,76

TRANSPORTADOR / VOLUMES

RAZÃO SOCIAL	FRETE POR CONTA	CÓDIGO ANTT	PLACA	UF	CNPJ / CPF
	0 - Remetente				
ENDEREÇO	MUNICÍPIO			UF	INSCRIÇÃO ESTADUAL
QUANTIDADE	ESPECIE	MARCA	NUMERO	PESO BRUTO	PESO LIQUIDO
48			2	48,400	48,400

DADOS DO PRODUTO / SERVIÇOS

CÓD. PROD.	DESCRIÇÃO DOS PRODUTOS / SERVIÇOS	NCM / SH	CST	CFOP	UN.	QTDE.	V. UNITÁRIO	V. TOTAL	BC ICMS	V. ICMS	V. IPI	ALÍQUOTAS		V. TRIBUTOS
												ICMS	IPI	
135	PATINHO EM CUBO CONGELADO BOVINO	02023000	020	5102	KGS	24,20	18,9000	457,38	266,79	32,01	0,00	12,00	0,00	74,10
138	PATINHO MOIDO CONGELADO BOVINO	02023000	020	5102	KGS	24,20	18,9000	457,38	266,79	32,01	0,00	12,00	0,00	74,10

DADOS ADICIONAIS

INFORMAÇÕES COMPLEMENTARES

MD-5: 9bffa3e13683610e93d7af0f1996dfd2#Base de calculo ICMS reduzida em: 41,67% produtos da cesta basica cfe RICMS-SC/01 - Anexo 2 - Art. 11 e Art 12 - B (carnes bovinas)
 codigoDestinatario 6580
 fantasiaDestinatario CRECHE PROVIDENCIA
 emailEmitente ccs@carneasilva.com.br
 impostoFederal 38,42
 impostoEstadual 109,78
 impostoFonte IBPT-ca7g13

RESERVADO AO FISCO



29

Comprovante de Pagamento de Boleto

Via Internet Banking CAIXA

Banco Receptor:	CAIXA ECONÔMICA FEDERAL
Pagador Final / Efetivo	
CPF/CNPJ:	83.883.306/0005-94
Nome:	SOCIEDADE DIVINA PROVIDENCIA
Conta de débito:	1877 / 003 / 00005500-6

Representação numérica do código de barras:	34191.09214 24009.126541 62025.390006 8 78970000070303
Instituição Emissora - Nome do Banco:	ITAU UNIBANCO S.A.
Código do Banco:	341
Código do ISPB:	60701190
Beneficiário original / Cedente	
Nome Fantasia:	S O S ALIMENTOS E TRANSP LTDA
Nome/Razão Social:	S O S ALIMENTOS E TRANSP LTDA
CPF/CNPJ:	05.037.980/0001-10
Pagador Sacado	
Nome/Razão Social:	SOCIEDADE DIVINA PROVIDENCIA
CPF/CNPJ:	83.883.306/0005-94
Pagador Final - Correntista	
Nome/Razão Social:	SOCIEDADE DIVINA PROVIDENCIA
CPF/CNPJ:	83.883.306/0005-94

Data do Vencimento:	22/05/2019
Data de Efetivação / Agendamento:	20/05/2019
Valor Nominal do Boleto:	703,03
Juros (R\$):	0,00
IOF (R\$):	0,00
Multa (R\$):	0,00
Desconto (R\$):	0,00
Abatimento (R\$):	0,00
Valor Calculado (R\$):	703,03
Valor Pago (R\$):	703,03
Identificação do Pagamento:	NFE 1835327 SOS DISTR ALI

Data/hora da operação:	20/05/2019 14:23:03
-------------------------------	---------------------

Código da operação:	040600405
Chave de segurança:	1AVJNUE11QVU46L2

Operação realizada com sucesso conforme as informações fornecidas pelo cliente.

SAC CAIXA: 0800 726 0101
Pessoas com deficiência auditiva: 0800 726 2492
Ouvidoria: 0800 725 7474
Help Desk CAIXA: 0800 726 0104

RECEBEMOS DE S.O.S DISTRIBUIDORA DE ALIMENTOS LTDA (CNPJ 05.037.980/0001-10) OS PRODUTOS/SERVIÇOS CONSTANTES DA NF-e AO LADO		NF-e Nº 001835327 SÉRIE: 2 1 / 1
DATA DE RECEBIMENTO	IDENTIFICAÇÃO E ASSINATURA DO RECEBEDOR	

 <p>S.O.S DISTRIBUIDORA DE ALIMENTOS LTDA CONEGO RODOLFO MACHADO, 999 rio caveiras - 88161-740 Biguacu - SC (48) 3246-7794</p>	<p>DANFE Documento Auxiliar da Nota Fiscal Eletrônica</p> <p>0 - ENTRADA <input type="checkbox"/> 1 1 - SAÍDA <input checked="" type="checkbox"/></p> <p>Nº 001835327 SERIE 2 FOLHA 1 de 1</p>	 <p>Chave de acesso da NF-e 4219 0505 0379 8000 0110 5500 2001 8353 2710 2124 0097</p> <p>Consulta de autenticidade no portal nacional da NF-e www.nfe.fazenda.gov.br/portal ou no site da Sefaz</p>
--	--	--

NATUREZA DA OPERAÇÃO Venda de mercadoria adquirida ou recebida de terceiros	PROTÓCOLO DE AUTORIZAÇÃO DE USO 342190069591320 15/05/2019 23:32:00
INSCRIÇÃO ESTADUAL 254431267	INSCRIÇÃO ESTADUAL DO SUJEITO TRIBUTÁRIO CNPJ 05.037.980/0001-10

DESTINATÁRIO/REMETENTE		CNPJ/CPF 83.883.306/0005-94		DATA E HORA DA EMISSÃO 15/05/2019 23:05:56	
NOME/RAZÃO SOCIAL SOCIEDADE DIVINA PROVIDENCIA		ENDEREÇO General Vieira da Rosa, 102		DATA DE SAÍDA/ENTRADA 15/05/2019	
Bairro/Distrito Centro		CEP 88020-420		HORA DE SAÍDA 23:05:56	
Município Florianópolis	FONE/FAX (48) 3212-4363	UF SC	INSCRIÇÃO ESTADUAL		

Duplicata	Vencimento	Valor	Duplicata	Vencimento	Valor	Duplicata	Vencimento	Valor
001	22/05/2019	703,03						

CÁLCULO DO IMPOSTO						
BASE DE CÁLCULO DE ICMS 493,22	VALOR DO ICMS 49,21	BASE DE CÁLCULO DE ICMS ST 0,00	VALOR DO ICMS SUBSTITUIÇÃO 0,00	VALOR TOTAL DOS PRODUTOS 703,03		
VALOR DO FRETE 0,00	VALOR DO SEGURO 0,00	DESCONTO 0,00	OUTRAS DESPESAS ACESSÓRIAS 0,00	VALOR DO IPI 0,00	VALOR TOTAL DA NOTA 703,03	

TRANSPORTADOR/VOLUMES TRANSPORTADOS		FRETE POR CONTA 0 - Contratação do Frete por conta do Remetente (CIF)		CÓDIGO ANTT	PLACA DO VEÍCULO	UF	CNPJ/CPF 08.408.666/0001-95
FAZENDA SOCIAL THALES EDUARDO MERCURIO ODERDENG ME		ENDEREÇO Anta nio Schroeder , 100		MUNICÍPIO Sao Jose	UF SC	INSCRIÇÃO ESTADUAL 255.286.040	
QUANTIDADE	ESPÉCIE KG	MARCA	NUMERAÇÃO		PESO BRUTO	PESO LÍQUIDO 66,000	

CÓDIGO PRODUTO	DESCRIÇÃO DO PRODUTO	LOTE	PMC	NCM	CST	CFOP	UNID	QTD	VALOR UNITÁRIO	VALOR TOTAL	BC. ICMS	VLR. ICMS	SIKMS
10295	FILE DE PANGA PREMIUM S/GORD 200UP			03046290	200	5102	KG	10,000	19,9544	199,54	199,54	13,97	7,00
15190	LOMBO SUINO CONG SEARA			02032900	020	5102	KG	20,000	11,3244	226,49	132,11	15,85	12,00
12415	COXA E SOB S/O C/PELE ALM DIPLOMATA 18KG			02071400	020	5102	KG	36,000	7,6944	277,00	161,57	19,39	12,00

DADOS ADICIONAIS	
INFORMAÇÕES COMPLEMENTARES Pedido nr.2124009 Cliente:66378-SOCIEDADE D. P. (CRECHE) Contato:CRISTIANO Fone:48321 24363Hora Entrega:08:00 as 11:00 ou 00:00 as 00:00 Vendedor:MARCOS GENTIL-0- Valor do ICMS de desoneração: 0.00	RESERVADO AO FISCO





31

Comprovante de Pagamento de Boleto

Via Internet Banking CAIXA

Banco Receptor:	CAIXA ECONÔMICA FEDERAL
Pagador Final / Efetivo	
CPF/CNPJ:	83.883.306/0005-94
Nome:	SOCIEDADE DIVINA PROVIDENCIA
Conta de débito:	1877 / 003 / 00005500-6

Representação numérica do código de barras:	23792.65701 20276.183066 70000.111404 3 79050000034611
Instituição Emissora - Nome do Banco:	BANCO BRADESCO S/A
Código do Banco:	237
Código do ISPB:	60746948
Beneficiário original / Cedente	
Nome Fantasia:	DISTRIBUIDORA TIROL
Nome/Razão Social:	DISTRIBUIDORA TIROL
CPF/CNPJ:	16.665.504/0001-60
Pagador Sacado	
Nome/Razão Social:	SOCIEDADE DIVINA PROVIDENCIA
CPF/CNPJ:	83.883.306/0005-94
Pagador Final - Correntista	
Nome/Razão Social:	SOCIEDADE DIVINA PROVIDENCIA
CPF/CNPJ:	83.883.306/0005-94

Data do Vencimento:	30/05/2019
Data de Efetivação / Agendamento:	20/05/2019
Valor Nominal do Boleto:	346,11
Juros (R\$):	0,00
IOF (R\$):	0,00
Multa (R\$):	0,00
Desconto (R\$):	0,00
Abatimento (R\$):	0,00
Valor Calculado (R\$):	346,11
Valor Pago (R\$):	346,11
Identificação do Pagamento:	NFE 234144 MENEGAZ BOGER

Data/hora da operação:	20/05/2019 14:23:30
-------------------------------	---------------------

Código da operação:	040601289
Chave de segurança:	6UQCAKR1458LYURS

Operação realizada com sucesso conforme as informações fornecidas pelo cliente.

SAC CAIXA: 0800 726 0101
Pessoas com deficiência auditiva: 0800 726 2492
Ouvidoria: 0800 725 7474
Help Desk CAIXA: 0800 726 0104

RECEBEMOS DE MENEGAZ & BOGER ALIMENTOS EIRELI OS PRODUTOS CONSTANTES DA
 NOTA FISCAL INDICADA AO LADO

DATA DE RECEBIMENTO IDENTIFICAÇÃO E ASSINATURA DO RECEBEDOR
 34953567 SOCIEDADE DIVINA PROVIDENCIA
 83.883.306/0005-94 Emissão:16/05/2019
 Vend:119 Cond:14 DIAS Total:346.11

NF-e
 N°. 000.234.144
 SÉRIE: 1

IDENTIFICAÇÃO DO EMITENTE
MENEGAZ & BOGER ALIMENTOS EIRELI

CECILIA M J AZEVEDO, 1550
 MORRO DA BINA CEP: 88160450
 BIGUAÇU - SC
 TEL: (48)3263-4993

M&B ALIMENTOS nfe.menegazboger@gmail.com

DANFE
 DOCUMENTO AUXILIAR DA
 NOTA FISCAL ELETRÔNICA

0 - ENTRADA 1
 1 - SAÍDA

N°. 000.234.144
 SÉRIE 1
 FOLHA 1/1

CHAVE DE ACESSO
4219 0516 6655 0400 0160 5500 1000 2341 4417 1625 9838

Consulta de autenticidade no portal nacional da NF-e
 www.nfe.fazenda.gov.br/portal ou no site da Sefaz Autorizadora

PROTOCOLO DE AUTORIZAÇÃO DE USO
 342190070252055 16/05/2019 20:29:01

NATUREZA DA OPERAÇÃO
VENDA

INSCRIÇÃO ESTADUAL
256798834

INSCRIÇÃO ESTADUAL DO SUBST. TRIBUTÁRIO
16.665.504/0001-60

CNPJ
16.665.504/0001-60

DESTINATÁRIO/REMETENTE

NOME/RAZÃO SOCIAL
SOCIEDADE DIVINA PROVIDENCIA

CNPJ/CPF
83.883.306/0005-94

DATA DA EMISSÃO
16/05/2019

ENDEREÇO
RUA GENERAL VIEIRA DA ROSA, 962

BAIRRO/DISTRITO
CENTRO

CEP
88020420

DATA DA SAÍDA/ENTRADA
16/05/2019

MUNICÍPIO
FLORIANOPOLIS

FONE/FAX
4832255347

UF
SC

INSCRIÇÃO ESTADUAL
256798834

HORA DA SAÍDA
20:27:43

FATURA	NÚMERO	VENCIMENTO	VALOR	NÚMERO	VENCIMENTO	VALOR	NÚMERO	VENCIMENTO	VALOR	NÚMERO	VENCIMENTO	VALOR
001	30/05/2019	346.11										

CÁLCULO DO IMPOSTO				
BASE DE CÁLCULO DO ICMS	VALOR DO ICMS	BASE DE CÁLCULO DO ICMS ST	VALOR DO ICMS SUBSTITUIÇÃO	VALOR TOTAL DOS PRODUTOS
346.11	50.75	0.00	0.00	346.11
VALOR DO FRETE	VALOR DO SEGURO	DESCONTO	OUTRAS DESPESAS	VALOR DO IPI
0.00	0.00	0.00	0.00	0.00
TRANSPORTADOR/VOLUMES TRANSPORTADOS				VALOR TOTAL DA NOTA
				346.11

NOME/RAZÃO SOCIAL
O MESMO

FRETE P/CONTA
EMITENTE

PLACA DO VEÍCULO
0

UF
SC

CNPJ/CPF
16.665.504/0001-60

RNTC DO VEÍCULO

ENDEREÇO
TIJUCAS

MUNICÍPIO
TIJUCAS

UF
SC

INSCRIÇÃO ESTADUAL
256798834

QUANTIDADE	ESPECIE	MARCA	NÚMERO	PESO BRUTO	PESO LÍQUIDO
93	VOLUMES			66.363	63.360

DADOS DO PRODUTO / SERVIÇO													
CÓDIGO	DESCRIÇÃO DO PRODUTO/SERVIÇO	NCM/SH	CST	CFOP	UNID.	QTD	UNITÁRIO	DESCONTO	TOTAL	BC. ICMS	V. ICMS	V. ST	ALIQ. ICMS
1000048	BEBIDA LACTEA 900GR COCO TIROL	22029900	000	5102	UN	24.000	2.700	0.00	64.80	64.80	11.02	0.00	17%
1000125	BEBIDA LACTEA 900GR FRUTAS E CEREAIS TIROL	22029900	000	5102	UN	24.000	2.700	0.00	64.80	64.80	11.02	0.00	17%
1000043	BEBIDA LACTEA 900GR MORANGO TIROL	22029900	000	5102	UN	12.000	2.700	0.00	32.40	32.40	5.51	0.00	17%
1000054	NATA 300GR POTE TIROL	04015029	000	5102	UN	12.000	5.000	0.00	60.00	60.00	10.20	0.00	17%
00144	QUEIJO MUSSARELA 400GR FATIADO ATM	04061010	000	5102	UN	9.000	8.990	0.00	80.91	80.91	5.66	0.00	7%
1000099	REQUEIJAO 180GR CREMOSO COPO PLASTICO	04061090	000	5102	UN	12.000	3.600	0.00	43.20	43.20	7.34	0.00	17%

CÁLCULO DO ISSQN

INSCRIÇÃO MUNICIPAL
256798834

VALOR TOTAL DOS SERVIÇOS

BASE DE CÁLCULO DO ISSQN

VALOR DO ISSQN

DADOS ADICIONAIS

CLIENTE
34953567

INFORMAÇÕES COMPLEMENTARES
 VALOR APROXIMADO DOS TRIBUTOS R\$ 7.73(2.23%) FONTE: IBPT
 |ICMS. REDUCAO DA BASE DE CALCULO. ATACADISTAS E DISTRIBUIDORES.
 RICMS/SC, ANEXO 2, ARTIGOS 90 E 91. TTD No 195000000303129
 FANTASIA:CENTRO DE EDUCACAO INFANTIL NOSSA SRA DO MONT SERRA

VENDEDOR
119

FORMA DE PAGAMENTO
BOLETO

CONDIÇÃO PAGAMENTO
14 DIAS

PEDIDO
127304

SOFTWARE EMISSOR
 Top ERP 3.0.4.3
 www.topsystem.com.br

Comprovante de Pagamento de Boletto

Via Internet Banking CAIXA

Banco Recebedor:	CAIXA ECONÔMICA FEDERAL
Pagador Final / Efetivo	
CPF/CNPJ:	83.883.306/0005-94
Nome:	SOCIEDADE DIVINA PROVIDENCIA
Conta de débito:	1877 / 003 / 00005500-6

Representação numérica do código de barras:	23790.36904 91391.400230 51004.426006 7 79020000129520
Instituição Emissora - Nome do Banco:	BANCO BRADESCO S/A
Código do Banco:	237
Código do ISPB:	60746948
Beneficiário original / Cedente	
Nome Fantasia:	HORTIFRUTI CUNHA
Nome/Razão Social:	HORTIFRUTI CUNHA
CPF/CNPJ:	02.656.119/0001-42
Pagador Sacado	
Nome/Razão Social:	SOCIEDADE DIVINA PROVIDENCIA
CPF/CNPJ:	83.883.306/0005-94
Pagador Final - Correntista	
Nome/Razão Social:	SOCIEDADE DIVINA PROVIDENCIA
CPF/CNPJ:	83.883.306/0005-94

Data do Vencimento:	27/05/2019
Data de Efetivação / Agendamento:	22/05/2019
Valor Nominal do Boletto:	1.295,20
Juros (R\$):	0,00
IOF (R\$):	0,00
Multa (R\$):	0,00
Desconto (R\$):	0,00
Abatimento (R\$):	0,00
Valor Calculado (R\$):	1.295,20
Valor Pago (R\$):	1.295,20
Identificação do Pagamento:	NFE 14048 HORTIFRUTI CUNH

Data/hora da operação:	22/05/2019 13:49:30
-------------------------------	---------------------

Código da operação:	042264477
Chave de segurança:	2FMQNRR4MQZWK3GK

Operação realizada com sucesso conforme as informações fornecidas pelo cliente.

SAC CAIXA: 0800 726 0101
Pessoas com deficiência auditiva: 0800 726 2492
Ouvidoria: 0800 725 7474
Help Desk CAIXA: 0800 726 0104

RECEBEMOS DE HORTIFRUTI CUNHA LTDA ME OS PRODUTOS / SERVIÇOS CONSTANTES DA NOTA FISCAL INDICADO AO LADO
 EMISSÃO: 20/05/2019 - DEST. / REM.: SOCIEDADE DIVINA PROVIDENCIA - VALOR TOTAL: R\$ 1.295,20

DATA DE RECEBIMENTO IDENTIFICAÇÃO E ASSINATURA DO RECEBEDOR

NF-e
 Nº 000014048
 SÉRIE 001

IDENTIFICAÇÃO DO EMITENTE
HORTIFRUTI CUNHA LTDA ME
 ROD BR 101, KM 205, S/N CEASA BOX 115B - BARREIROS -
 CEP:88117-000 - SAO JOSE - SC
 TEL: (48)9921-4786

DANFE
 DOCUMENTO AUXILIAR DA
 NOTA FISCAL ELETRÔNICA
 0 - ENTRADA
 1 - SAÍDA
 Nº 000014048 FL. 1 / 1
 SÉRIE 001

CHAVE DE ACESSO
 4219 0502 6561 1900 0142 5500 1000 0140 4810 0014 0481

Consulta de autenticidade no portal nacional da NF-e
 www.nfe.fazenda.gov.br/portal
 ou no site da Sefaz Autorizadora

PROTÓCOLO DE AUTORIZAÇÃO DE USO
 342190071775771 20/05/2019 17:36:30

NATUREZA DE OPERAÇÃO
VENDA

INSCRIÇÃO ESTADUAL
 253761832

INSCRIÇÃO ESTADUAL DO SUBST. TRIB.
 CNPJ / CPF
 02.656.119/0001-42

DESTINATÁRIO / REMETENTE
 NOME / RAZÃO SOCIAL
SOCIEDADE DIVINA PROVIDENCIA

ENDEREÇO
R GENERAL VIEIRA DA ROSA, 962

MUNICÍPIO
FLORIANOPOLIS

BAIRRO / DISTRITO
CENTRO

CEP
88020-420

UF
SC

INSCRIÇÃO ESTADUAL
83.883.306/0005-94

CNPJ / CPF
83.883.306/0005-94

DATA DA EMISSÃO
20/05/2019

DATA SAÍDA / ENTRADA
20/05/2019

HORA DA SAÍDA
17:36:24

DUPLICATAS

Nº DUPLICATA	VENC.	VALOR	Nº DUPLICATA	VENC.	VALOR	Nº DUPLICATA	VENC.	VALOR	Nº DUPLICATA	VENC.	VALOR
701	19/06/2019	1.295,20									

CÁLCULO DO IMPOSTO

BASE DE CÁLCULO DO ICMS	VALOR DO ICMS	BASE CALC. ICMS SUBST.	VALOR DO ICMS SUBST.	VALOR APROX. DOS TRIBUTOS	VALOR TOTAL DOS PRODUTOS
0,00	0,00	0,00	0,00	222,11	1.295,20
VALOR DO FRETE	VALOR DO SEGURO	DESCONTO	OUTRAS DESP. ACESS.	VALOR DO IPI	VALOR TOTAL DA NOTA
0,00	0,00	0,00	0,00	0,00	1.295,20

TRANSPORTADOR / VOLUMES TRANSPORTADOS

RAZÃO SOCIAL

ENDEREÇO

QUANTIDADE

ESPÉCIE

MARCA

NUMERAÇÃO

PESO BRUTO

PESO LÍQUIDO

FRETE POR CONTA
9 - SEM FRETE

CÓDIGO ANTT

PLACA DO VEÍCULO

UF

CNPJ / CPF

UF

INSCRIÇÃO ESTADUAL

DADOS DO PRODUTO / SERVIÇOS

CÓDIGO DO PROD. / SERV.	DESCRIÇÃO DO PRODUTO / SERVIÇO	NCM / SH	CSOSN	CFOP	UNID.	QUANT.	VALOR UNITÁRIO	VALOR DESCONTO	VALOR LÍQUIDO	BASE CALC. ICMS	VALOR LCMS.	VALOR I.P.I.	ALÍQUOTAS ICMS	ALÍQUOTAS IPI
72	ALHO	07032090	0400	5102	KG	2,00	18,20	0,00	36,40	0,00	0,00	0,00	0,00	0,00
103	BATATA INGLESA - KG	07101000	0400	5102	KG	38,65	4,42	0,00	170,83	0,00	0,00	0,00	0,00	0,00
117	BERINJELA - KG	07093000	0400	5102	KG	1,90	4,24	0,00	8,05	0,00	0,00	0,00	0,00	0,00
15	BETERRABA - 20KG	07069000	0400	5102	CX	1,00	83,05	0,00	83,05	0,00	0,00	0,00	0,00	0,00
105	CENOURA - KG	07061000	0400	5102	KG	12,13	4,09	0,00	49,61	0,00	0,00	0,00	0,00	0,00
46	LARANJA PERA	08051000	0400	5102	CX	1,50	51,13	0,00	76,70	0,00	0,00	0,00	0,00	0,00
115	LIMAO - KG	08055000	0400	5102	KG	2,63	2,82	0,00	7,42	0,00	0,00	0,00	0,00	0,00
109	MACA - KG	08081000	0400	5102	KG	29,00	4,54	0,00	131,66	0,00	0,00	0,00	0,00	0,00
113	OVO DE GALINHA - DUZIA	04072900	0400	5102	UN	16,00	13,83	0,00	221,28	0,00	0,00	0,00	0,00	0,00
31	PEPINO JAPONES - 20KG	07070000	0400	5102	CX	0,50	96,82	0,00	48,41	0,00	0,00	0,00	0,00	0,00
33	PIMENTAO VERDE - 10KG	07096000	0400	5102	CX	1,00	48,12	0,00	48,12	0,00	0,00	0,00	0,00	0,00
2	TOMATE - 20KG	07020000	0400	5102	CX	1,50	130,56	0,00	195,84	0,00	0,00	0,00	0,00	0,00
45	BANANA BRANCA - 20KG	08039000	0400	5102	CX	1,50	61,45	0,00	92,18	0,00	0,00	0,00	0,00	0,00
18	CEBOLA - 20KG	07122000	0400	5102	SC	1,00	46,15	0,00	46,15	0,00	0,00	0,00	0,00	0,00
118	PEPINO - KG	07070000	0400	5102	KG	3,00	2,99	0,00	8,97	0,00	0,00	0,00	0,00	0,00
44	VAGEM - 10KG	07082000	0400	5102	SC	0,50	40,00	0,00	20,00	0,00	0,00	0,00	0,00	0,00
56	ALFACE	07051900	0400	5102	UN	22,00	1,30	0,00	28,60	0,00	0,00	0,00	0,00	0,00
94	CEBOLETI	07109000	0400	5102	UN	1,00	1,92	0,00	1,92	0,00	0,00	0,00	0,00	0,00
55	SALSINHA	07109000	0400	5102	UN	20,00	1,00	0,00	20,00	0,00	0,00	0,00	0,00	0,00

DADOS ADICIONAIS

INFORMAÇÕES COMPLEMENTARES
 MD5: 954E9F55326E14E52B15CA19678A5ABF
 DOCUMENTO EMITIDO POR OPTANTE DO SIMPLES NACIONAL

RESERVADO AO FISCO



Comprovante de Pagamento de Boleto

Via Internet Banking CAIXA

Banco Receptor:	CAIXA ECONÔMICA FEDERAL
Pagador Final / Efetivo	
CPF/CNPJ:	83.883.306/0005-94
Nome:	SOCIEDADE DIVINA PROVIDENCIA
Conta de débito:	1877 / 003 / 00005500-6

Representação numérica do código de barras:	03399.37724 34900.000000 15365.601010 1 79120000034625
Instituição Emissora - Nome do Banco:	BANCO SANTANDER S.A.
Código do Banco:	033
Código do ISPB:	90400888
Beneficiário original / Cedente	
Nome Fantasia:	DISTRIBUIDORA DE CHOCOLATES DOCE VIDA
Nome/Razão Social:	DOCE VIDA COMERCIO DE BALAS E CHOCOLATES
CPF/CNPJ:	03.508.937/0001-60
Beneficiário Final	
Nome/Razão Social:	DOCE VIDA COMERCIO DE BALAS E CHOCOLATES
CPF/CNPJ:	03.508.937/0001-60
Pagador Sacado	
Nome/Razão Social:	SDP CEI NOSSA SRA MONT SERRAT
CPF/CNPJ:	83.883.306/0005-94
Pagador Final - Correntista	
Nome/Razão Social:	SOCIEDADE DIVINA PROVIDENCIA
CPF/CNPJ:	83.883.306/0005-94

Data do Vencimento:	06/06/2019
Data de Efetivação / Agendamento:	23/05/2019
Valor Nominal do Boleto:	346,25
Juros (R\$):	0,00
IOF (R\$):	0,00
Multa (R\$):	0,00
Desconto (R\$):	0,00
Abatimento (R\$):	0,00
Valor Calculado (R\$):	346,25
Valor Pago (R\$):	346,25
Identificação do Pagamento:	NFE 15316 DOCE VIDA COM

Data/hora da operação:	23/05/2019 15:40:39
-------------------------------	---------------------

Código da operação:	043351470
Chave de segurança:	6G77RZP0UGNTGH8H

Operação realizada com sucesso conforme as informações fornecidas pelo cliente.

SAC CAIXA: 0800 726 0101
 Pessoas com deficiência auditiva: 0800 726 2492
 Ouvidoria: 0800 725 7474
 Help Desk CAIXA: 0800 726 0104

RECEBEMOS DE DOCE VIDA COMERCIO DE BALAS E CHOCOLATES LTDA OS PRODUTOS CONSTANTES DA NOTA FISCAL INDICADA AO LADO

NF-e
Nº. 015.316
SÉRIE 1 PÁG 1/1

DATA DE RECEBIMENTO

IDENTIFICACAO E ASSINATURA DO RECEBEDOR
SDP CEI NOSSA SRA MONT SERRAT

VALOR
346,25

DOCE VIDA COMERCIO DE
BALAS E CHOCOLATES LTDA
RUA: CONSELHEIRO MAFRA, 570

CENTRO
Florianópolis - SC
CEP: 88010-102
FONE: (48) 3225-6271

DANFE

DOCUMENTO AUXILIAR DA NOTA FISCAL ELETRONICA

0 - ENTRADA
1 - SAIDA 1

Nº. 015.316
SÉRIE 1
PÁG 1/1



CHAVE DE ACESSO
4219 0503 5089 3700 0160 5500 1000 0153 1611 6573 6218

Consulta de autenticidade no portal nacional da NF-e
www.nfe.fazenda.gov.br/portal ou no site da Sefaz Autorizadora

NATUREZA DA OPERAÇÃO
VENDA DE MERCADORIA ADQUIRIDA OU RECEBIDA DE TERCEIROS
INSCRIÇÃO ESTADUAL 253964903 INSC. ESTADUAL DO SUBST. TRIBUT. CNPJ 03.508.937/0001-60

PROTOCOLO DE AUTORIZAÇÃO DE USO
342190069955902 16/05/2019 14:10:54

DESTINATÁRIO / REMETENTE
NOME / RAZÃO SOCIAL SDP CEI NOSSA SRA MONT SERRAT CNPJ / CPF 83.883.306/0005-94 DATA DA EMISSÃO 16/05/2019
ENDEREÇO RUA GENERAL VIEIRA DA ROSA, 962 BAIRRO / DISTRITO CENTRO CEP 88020-420 DATA DE ENT / SAI 16/05/2019
MUNICÍPIO FLORIANOPOLIS FONE / FAX UF SC INSCRIÇÃO ESTADUAL HORA DE SAIDA 14:10

FATURA / DUPLICATA
001 06/06/2019 346,25

CA		ILO DO IMPOSTO		VALOR DO ICMS		BASE DE CALCULO ICMS ST		VALOR DO ICMS ST.		VALOR DO IPI		VALOR TOTAL DOS PRODUTOS	
BC DO ICMS	346,25	VALOR DO ICMS	58,88	BASE DE CALCULO ICMS ST	0,00	VALOR DO ICMS ST.	0,00	VALOR DO IPI	0,00	VALOR TOTAL DOS PRODUTOS	346,25		
VALOR DO FRETE	0,00	VALOR DO SEGURO	0,00	DESCONTO	0,00	OUTRAS DESPESAS ACES.	0,00	VALOR APROX. TRIB.	92,39	VALOR TOTAL DA NOTA	346,25		

TRANSPORTADOR / VOLUMES
RAZÃO SOCIAL FRETE POR CONTA 9 - Sem Frete CÓDIGO ANTT PLACA UF CNPJ / CPF
ENDEREÇO MUNICÍPIO UF INSCRIÇÃO ESTADUAL
QUANTIDADE ESPÉCIE MARCA NUMERO PESO BRUTO PESO LIQUIDO

DADOS DO PRODUTO / SERVIÇOS

CÓD. PROD.	DESCRIÇÃO DOS PRODUTOS / SERVIÇOS	NCM / SH	CST	CFOP	UN.	QTDE.	V. UNITÁRIO	V. TOTAL	BC ICMS	V. ICMS	V. IPI	ALÍQUOTAS		V. TRIBUTOS
												ICMS	IPI	
1188	BISC.TR.ROSQUINHAS CHOCOLATE 400G	19053100	000	5102	UN	6,00	5,9500	35,70	35,70	6,07		17,00		9,40
1190	BISC.TR.ROSQUINHAS LEITE 400 GR	19053100	000	5102	UN	6,00	5,9500	35,70	35,70	6,07		17,00		9,40
1189	BISC.TR.ROSQUINHAS COCO 400 GR	19053100	000	5102	UN	12,00	5,9500	71,40	71,40	12,14		17,00		18,80
2412	BISC.CORY DIMEL 350G	19059020	000	5102	PC	6,00	4,9500	29,70	29,70	5,05		17,00		7,82
4626	PAO DE MEL KRONE S/COB.400G	19059020	000	5102	PCT	5,00	5,4500	27,25	27,25	4,62		17,00		7,17
4302	FLOCAO YOKI 500G	11031100	000	5102	UN	5,00	4,3000	21,50	21,50	3,66		17,00		6,90
2912	BISC.TR.AMANTEIGADOS COCO 330G	19053100	000	5102	UN	3,00	5,5000	16,50	16,50	2,81		17,00		4,34
1180	BISC.TR.AMANTEIGADOS LEITE 330G	19053100	000	5102	UN	3,00	5,5000	16,50	16,50	2,81		17,00		4,34
1181	BISC.TR.AMANTEIGADOS LEITE/GOTAS 330G	19053100	000	5102	UN	5,00	5,5000	27,50	27,50	4,68		17,00		7,24
0120	BOLACHAO MEL KRONE 500G	19059020	000	5102	PCT	10,00	6,4500	64,50	64,50	10,97		17,00		16,98

DADOS ADICIONAIS
INFORMAÇÕES COMPLEMENTARES 64322064
RESERVADO AO FISCO

Comprovante de Pagamento de Boletto

Via Internet Banking CAIXA

Banco Recebedor:	CAIXA ECONÔMICA FEDERAL
Pagador Final / Efetivo	
CPF/CNPJ:	83.883.306/0005-94
Nome:	SOCIEDADE DIVINA PROVIDENCIA
Conta de débito:	1877 / 003 / 00005500-6

Representação numérica do código de barras:	00190.00009 02423.142005 00346.275175 1 79120000089500
Instituição Emissora - Nome do Banco:	BANCO DO BRASIL S/A
Código do Banco:	001
Beneficiário original / Cedente	
Nome Fantasia:	TAF DISTRIBUIDORA LTDA
Nome/Razão Social:	TAF DISTRIBUIDORA LTDA
CPF/CNPJ:	83.017.350/0001-98
Beneficiário Final	
Nome/Razão Social:	TAF DISTRIBUIDORA LTDA
CPF/CNPJ:	83.017.350/0001-98
Pagador Sacado	
Nome/Razão Social:	SOCIEDADE DIVINA PROVIDENCIA
CPF/CNPJ:	83.883.306/0005-94
Pagador Final - Correntista	
Nome/Razão Social:	SOCIEDADE DIVINA PROVIDENCIA
CPF/CNPJ:	83.883.306/0005-94

Data do Vencimento:	06/06/2019
Data de Efetivação / Agendamento:	03/06/2019
Valor Nominal do Boletto:	895,00
Juros (R\$):	0,00
IOF (R\$):	0,00
Multa (R\$):	0,00
Desconto (R\$):	0,00
Abatimento (R\$):	0,00
Valor Calculado (R\$):	895,00
Valor Pago (R\$):	895,00
Identificação do Pagamento:	NFE 1696744 TAF DISTR

Data/hora da operação:	03/06/2019 15:06:50
-------------------------------	---------------------

Código da operação:	054730309
Chave de segurança:	0ANRMH920A7A3C8M

Operação realizada com sucesso conforme as informações fornecidas pelo cliente.

SAC CAIXA: 0800 726 0101
Pessoas com deficiência auditiva: 0800 726 2492
Ouvidoria: 0800 725 7474
Help Desk CAIXA: 0800 726 0104

RECEBI(EMOS) DE TAF DISTRIBUIDORA LTDA, A(S) MERCADORIA(S) CONSTANTES DA NF-e INDICADA AO LADO:

DATA DO RECEBIMENTO IDENTIFICAÇÃO E ASSINATURA DO RECEBEDOR

NF-E
Nº 1696744
SÉRIE 1

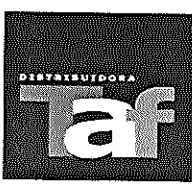

TAF DISTRIBUIDORA LTDA
 RUA, VIDAL PROCÓPIO LOHN
 ÁREA INDUSTRIAL
 SÃO JOSÉ
 CEP: 88104-810
 TEL.: (48) 2106-5000

DANFE
 Documento Auxiliar da
 Nota Fiscal Eletrônica

0 - ENTRADA
 1 - SAÍDA 1

Nº 1696744
 SÉRIE 1
 FOLHA 1 / 1



CHAVE DE ACESSO
 4219 0583 0173 5000 0198 5500 1001 6967 4419 5740 9780

Consulta de autenticidade no portal nacional da NF-e
www.nfe.fazenda.gov.br/portal ou no site da Sefaz Autorizadora

PROTOCOLO DE AUTORIZAÇÃO DE USO
 342190076986295 30/05/2019 01:48:44-03:00

NATUREZA DA OPERAÇÃO
 Venda de mercadorias de Atacado

INSCRIÇÃO ESTADUAL 252233999 INSCRIÇÃO ESTADUAL SUBST. TRIBUTÁRIA CNPJ 83.017.350/0001-98

DESTINATÁRIO/REMETENTE
 NOME / RAZÃO SOCIAL **SOCIEDADE DIVINA PROVIDENCIA - 77070** CNPJ/CPF 83.883.306/0005-94 DATA DE EMISSÃO 30/05/2019

ENDEREÇO RUA GENERAL VIEIRA DA ROSA Nº 962 BAIRRO/DISTRITO CENTRO DATA DE ENTRADA/SAÍDA 30/05/2019

MUNICÍPIO FLORIANOPOLIS CEP 88020-420 FONE/FAX 32124353 UF SC INSCRIÇÃO ESTADUAL SC HORA DE SAÍDA 01:43:47

FATURA / DUPLICATA	NÚMERO	VENCIMENTO	VALOR	NÚMERO	VENCIMENTO	VALOR	NÚMERO	VENCIMENTO	VALOR
	001	06/06/2019	895.00						

CÁLCULO DO IMPOSTO

BASE DE CÁLCULO DO ICMS	VALOR DO ICMS	BASE CÁLCULO ICMS SUBSTITUIÇÃO	VALOR DO ICMS SUBSTITUIÇÃO	VALOR TOTAL DOS PRODUTOS
895.00	88.48	0.00	0.00	895.00
VALOR DO FRETE	VALOR DO SEGURO	DESCONTO	OUTRAS DESPESAS ACESSÓRIAS	VALOR TOTAL DO IPI
0.00	0.00	0.00	0.00	0.00
TRANSPORTADOR / VOLUMES TRANSPORTADOS				VALOR TOTAL DA NOTA
NOME / RAZÃO SOCIAL				895.00

TRANSPORTADOR / VOLUMES TRANSPORTADOS

NOME / RAZÃO SOCIAL **CARLOS CRISTIANO PFLEGER ME** FRETIL POR CONTA 0 - Remetente CÓDIGO ANTT EJA5908 PLACA DO VEÍCULO EJA5908 UF SC CNPJ / CPF 11.478.509/0001-60

ENDEREÇO **ESTRADA VARGINHA ALTA SN** MUNICÍPIO **SÃO PEDRO DE ALCANTARA** UF SC INSCRIÇÃO ESTADUAL 256084424

QUANTIDADE 64 ESPÉCIE S MARCA PESO BRUTO 266.960 PESO LÍQUIDO 253.027

DADOS DO PRODUTO / SERVIÇOS

CÓD. PROD.	DESCRIÇÃO DOS PRODUTOS / SERVIÇOS	NCM-SH	CST	CFOP	UNID	QUANTIDADE	V. UNITÁRIO	V. TOTAL	BC ICMS	V. ICMS	V. IPI	Alíquota	
											ICMS	IPI	
933	ACHOC NESCAU PO 2.0 400GR	18069000	000	5102	UN1	20.0000	5,8000	116,00	116,00	19,72		17,00	0,00
1523	ACUCAR CARAVELAS REF 1KG	17019900	000	5102	FD10	1,0000	19,9000	19,90	19,90	2,39		12,00	0,00
1218	ARROZ BRANCO 1KG TIO JOAO	10063021	000	5102	FD10	1,0000	42,0000	42,00	42,00	2,94		7,00	0,00
16515	ARROZ PARBO 1KG TIO JOAO	10063011	000	5102	DX10	3,0000	30,5900	91,77	91,77	6,42		7,00	0,00
6427	CANJICA BRANCA SINHA 500GR	11042300	000	5102	UN1	7,0000	1,9900	13,93	13,93	2,37		17,00	0,00
16334	COLORIFICO SINHA 1.05KG	21039029	000	5102	UN1	1,0000	5,1100	5,11	5,11	0,87		17,00	0,00
2181	FARINHA MANDIOCA TUPA EX FINA 1KG	11062000	000	5102	UN1	10,0000	3,9710	39,71	39,71	2,78		7,00	0,00
26423	FARINHA ROSCA ZE JOCA 500G	19059090	000	5102	UN1	5,0000	2,7480	13,74	13,74	2,34		17,00	0,00
920	FARINHA TRIGO NITA 1KG	11010010	300	5102	FD10	2,0000	33,0000	66,00	66,00	4,62		7,00	0,00
11573	LEITE LONGA VIDA TERRA VIVA INTEGRAL IL	04012010	000	5102	DX12	12,0000	32,2800	387,36	387,36	27,12		7,00	0,00
33945	SUCO JANDAIA CONCENTRADO 500 ML MARACUJA	20098990	000	5102	DX12	1,0000	59,8800	59,88	59,88	10,18		17,00	0,00
33936	SUCO JANDAIA CONCENTRADO 500ML CAJU	20098990	000	5102	DX12	1,0000	39,6000	39,60	39,60	6,73		17,00	0,00

CÁLCULO DO ISSQN

INSCRIÇÃO MUNICIPAL VALOR TOTAL DOS SERVIÇOS BASE DE CÁLCULO DO ISSQN VALOR DO ISSQN

DADOS ADICIONAIS

INFORMAÇÕES COMPLEMENTARES
 REDUCAO DE ICMS. CONF. ANEXO II. ART. 11. DOM RICMS/SC-PRODUTOS CESTA BASICA - NroCarga: 173652 - NroPedido: 1820101 - NroPedidoCliente:0 - Forma Pagto: BOLETO Vir ICMS ST Ult Entr: Base ICMS ST Ult Entr: - Dispensa da emissão do Conhecimento de Transporte Rodoviário de Cargas conforme art. 67, anexo 5. RICMS/SC. - RUA HERMANN BLUMENAU 102 - CENTRO Cep: 88020020 - FLORIANOPOLIS - SC - Valor Aprox. dos Tributos R\$ 248.41(27.75%) - (VOLUME: 7+14+27+16 = 64) A praça de pagamento desta fatura e o domicílio matriz e ou filial do fornecedor.

RESERVADO AO FISCO

ESTADO DE SANTA CATARINA
PREFEITURA MUNICIPAL DE FLORIANOPOLIS

Nota de Empenho

Data: 10/04/2019
Nº do empenho : 3874/19
Ordinário
Processo :

C.N.P.J.: 82.892.282/0001-43

Município: Florianópolis

Órgão: 19 - SECRETARIA MUNICIPAL DE EDUCAÇÃO
Unidade: 19.01 - SECRETARIA MUNICIPAL DA EDUCAÇÃO
Funcional: 12.365.0103 - 103 - "EDUCAÇÃO"
Projeto/Atividade: 2.928 - TRANSFERÊNCIA POR CONV. A ENTIDADES FILANTRÓPICAS ED. INF.
Elemento: 3.3.50.43.00.00.00.00.0081 - Subvencoes Sociais
Cód. Detalham.: 0 - Sem detalhamento das destinações de recursos
Código reduzido: 000502
Tipo de Despesa: 335043108 - Alimentação Escolar

Dotação Inicial:	9.600.000,00	Empenhos anteriores :	2.210.916,21
Suplementações:	0,00	Valor do empenho :	4.500,00
Anulações:	0,00	Valor Anulado:	0,00
Total (A) :	9.600.000,00	Total (B) :	2.215.416,21
		Saldo (A - B) :	7.384.583,79

Credor: 655538 SOCIEDADE DIVINA PROVIDÊNCIA

Endereço: RUA GENERAL VIEIRA DA ROSA, 962

Cidade: Florianópolis

UF: SC

C.N.P.J.: 83.883.306/0005-94

Inscr.Est./Ident.Prof.:

Banco: 104 - 104-CAIXA ECONÔMICA FEDERAL

Agência: 1877-5

Conta Corrente: 5500-6

Especificação: 1

PELA DESPESA EMPENHADAPELAS SEBVENÇÕES REFERENTE TRANSFERENCIA DE RECURSOS FINANCEIROS PARA ATENDIMENTO DE 87 CRIANÇAS NA EDUCAÇÃO INFANTIL, CONFORME TERMO DE FOMENTO Nº048/2018, 4ª PARCELA DE ALIMENTAÇÃO 2019, DISPENSA Nº 31/2019 DE 15/03/2019.

Fonte de recursos : Ordinário

Total geral : 4.500,00

Fica empenhada a importância de 4.500,00 (quatro mil e quinhentos reais)

Fundamento legal : 48/2018

Data : 29/03/2018

Modal. licitação : Dispensa de Licitação p/ Compras e Serviços

Número :

Data :

Contrato :

Data :

Banco: Cheque Núm: Ordem Banc. Núm Data Pagamento

Responsável pela Emissão
(com carimbo)

Recibo do Credor

Ordenador da Despesa

Constâncio Alberto Salles Maciel
Sec. Municipal da Fazenda

Silvana M. Soster Teixeira
Secretaria Municipal de Educação
Nº 16011-3

RELATÓRIO TÉCNICO
COMISSÃO DE MONITORAMENTO E AVALIAÇÃO – PARTE 1º

Protocolo de Entrada nº.:	Data: 11/06/19.		
Organização da Sociedade Civil: SOCIEDADE DIVINA PROVIDÊNCIA			
Unidade Gestora de Origem: SME – PMF			
Nota de Empenho (NE) nº: 3874/19.			
Valor da Liberação: R\$ 4.500,00	Data: 08/05/19.		
Categoria			
<input checked="" type="checkbox"/> Subvenção/Alimentação <input type="checkbox"/> Contribuição <input type="checkbox"/> Auxílio			
Tipo de Parceria:			
<input type="checkbox"/> Termo de Colaboração <input checked="" type="checkbox"/> Termo de Fomento <input type="checkbox"/> Acordo de Cooperação <input type="checkbox"/> Convênios			
Número: 048/2018.			
Modalidade:			
<input type="checkbox"/> Chamamento Público <input checked="" type="checkbox"/> Dispensa <input type="checkbox"/> Inexigibilidade <input type="checkbox"/> Convênio			
Número: 031/2018.			
Esta Prestação é referente a parcela nº.: 04 ALIMENTAÇÃO 2019.			
Lista de Verificação de Admissibilidade de PC	Norma Legal	S	N
1. Processo Administrativo Inicial			
1.1 Houve abertura de processo administrativo para a concessão do recurso?	Decreto n. 17.361, de 2017, art. 9º.	X	
1.2 No caso de ausência do chamamento público, foi expressamente justificada pelo responsável pela unidade gestora?	Decreto n. 17.361, de 2017, art. 14.	X	
1.3 O extrato da justificativa foi publicado no diário oficial do município?	Decreto n. 17.361, de 2017, art. 14, § 1º	X	
1.4 Houve impugnação da justificativa?	Decreto n. 17.361, de 2017, art. 14, § 2º		X
2. Termo de Parceria			
2.1 Consta no processo a cópia do Termo de parceria ou Acordo de Cooperação?	IN 14/2012, art. 50 - TCE/SC	X	
2.2 O Termo de Parceria ou o Acordo de Cooperação, seguiram as normas determinadas no art. 36 do Decreto Municipal nº 17.361/17?	Decreto n. 17.361, de 2017, art. 36;		NA
3. Plano de Trabalho			
3.1 O Plano de Trabalho foi devidamente aprovado pelos responsáveis, inclusive pela Assessoria Jurídica?	Decreto n. 17.361, de 2017, art. 26;	X	
3.2 Consta a forma de execução das atividades ou dos projetos e de cumprimento das metas a elas atreladas?	Decreto n. 17.361, de 2017, art. 25 IV.	X	
3.3 Está descrito os valores a serem repassados mediante cronograma de desembolso?	Decreto n. 17.361, de 2017, art. 25 V.	X	
3.4 Está contemplada a definição dos parâmetros a serem utilizados para aferição do cumprimento das metas?	Decreto n. 17.361, de 2017, art. 25º VI.	X	
3.5 Houve alteração no termo de fomento, colaboração ou no plano de trabalho?	Decreto n. 17.361, de 2017, art. 26.		X
3.6 Consta no processo a cópia da alteração (Termo Aditivo ou Apostilamento) ser for o caso?	Decreto n. 17.361, de 2017, art.37.		NA
4. Atuação em Rede			
4.1 A atuação em rede está prevista no edital de chamamento público?	Decreto n. 17.361, de 2017, art. 16.		NA
4.2 A organização da sociedade civil que atuará em rede possui no mínimo 5 (cinco) anos de inscrição no cadastro nacional de pessoa jurídica – CNPJ.	Decreto n. 17.361, de 2017, art. 16.	X	
4.3 A cópia da celebração do termo de atuação em rede pactuado entre a organização da sociedade civil e a partícipe foi entregue na unidade gestora?	Decreto n. 17.361, de 2017, art. 17.		X
5. Prestação de Contas			
5.1 A prestação de contas possui capa?	Decreto n. 17.361, de 2017, art. 59.	X	
5.2 Consta o Ofício de encaminhamento da prestação de contas assinado pelo presidente da Organização da Sociedade Civil?	Decreto n. 17.361, de 2017, art. 59.	X	
5.3 Prestação de contas foi entregue no prazo legal?	Decreto 17.361, de 2017, art. 58. IN 14/2012, art. 44 - TCE/SC.	X	
5.4 A prestação de contas é provisória a título de fiscalização?	Decreto 17.361, de 2017, art. 58. IN 14/2012, art. 44 - TCE/SC.		X
5.5 Prestação de contas está organizada por parcela, conforme item de despesa, em folha A-4 e numerada?	Decreto n. 17.361, de 2017, art. 59. IN 14/2012, art. 38 - TCE/SC.	X	
5.6 Consta a cópia do Plano de Trabalho?	Decreto n. 17.361, de 2014, art. 25. IN 14/2012, art. 21 - TCE/SC.	X	
5.7 As metas quantitativas e mensuráveis propostas foram atingidas?	Decreto n. 17.361, de 2017, art. 25.	X	
5.8 Caso negativo, houve justificativa?	Decreto n. 17.361, de 2017, art. 25.		NA
6. Relatório de Execução Financeira			
6.1 Consta no processo a cópia da Nota de Empenho?	IN 14/2012, art. 39 - TCE/SC	X	
6.2 Consta o relatório de execução financeira – Balancete?	Decreto n. 17.361, de 2017, art. 59. IN 14/2012, art. 43 - TCE/SC.	X	
6.3 O relatório está assinado pelo presidente e/ou procurador da organização da sociedade civil?	Decreto n. 17.361, de 2017, art. 59 IN 14/2012, art. 43 - TCE/SC.	X	
6.4 O relatório está assinado pelo responsável financeira da organização da sociedade civil?	Decreto n. 17.361, de 2017, art. 59 IN 14/2012, art. 43 - TCE/SC.	X	
6.5 Consta o extrato da conta bancária com movimentação completa do período?	Decreto n. 17.361, de 2017, art. 59 IN 14/2012, art. 43 - TCE/SC.	X	
6.6 A conta bancária é específica?	Decreto n. 17.361, de 2017, art. 45 IN 14/2012, art. 27 - TCE/SC.	X	
6.7 Houve aplicação financeira dos recursos?	Decreto n. 17.361, de 2017, art. 53. IN 14/2012, art. 29 - TCE/SC.		X
6.8 O recurso foi integralmente utilizado?	Decreto n. 17.361, de 2017, art. 54.		X
6.9 Houve devolução do saldo remanescente?	Decreto n. 17.361, de 2014, art.59. IN 14/2012, art. 47 - TCE/SC.	X	
6.10 Há cópias das transferências eletrônicas ou ordens bancárias vinculadas às despesas comprovadas?	Decreto n. 17.361, de 2017, art.56. Decreto n. 17.361, de 2017, art.59. IN 14/2012, art. 27 - TCE/SC.	X	
6.11 Os documentos fiscais da execução da despesa estão nome da Organização da sociedade civil ou parceira da rede?	Decreto n. 17.361, de 2017, art. 59. IN 14/2012, art. 30 - TCE/SC.	X	
6.12 Os documentos fiscais possuem data, durante a vigência do Termo de parceria ou do Acordo de Cooperação?	Decreto n. 17.361, de 2017, art. 52.	X	

6.13 O documento fiscal consta a descrição completa do serviço/material?	IN 14/2012, art. 30 - TCE/SC.	X	
6.14 O documento fiscal consta quantidade, valor unitário e total do produto/serviço?	IN 14/2012, art. 30 - TCE/SC.	X	
6.15 Consta no documento fiscal a certificação que o material foi recebido ou o serviço prestado?	Decreto n. 17.361, de 2017, art.59. IN 14/2012, art. 36 - TCE/SC.	X	
6.16 Consta na prestação de contas Nota Fiscal Avulsa com o respectivo Documento de Arrecadação Municipal - DAM ?	Decreto n. 17.361, de 2017, art.59.		X
6.17 Há despesa com pagamento de Folha de pessoal?	Decreto n. 17.361, de 2017, art.51.		NA
6.18 Apresentou Guia de Recolhimento INSS (GPS)?	Decreto n. 17.361, de 2017, art.51.		NA
6.19 Apresentou Guia de Recolhimento FGTS (GRF)	Decreto n. 17.361, de 2017, art.51.		NA

Receita		
Transferência	Valor	
Recurso recebido:	R\$ 4.500,00.	
Recurso próprio:	R\$ 0,35.	
Aplicação Financeira:		
Total:	R\$ 4.500,35.	
Despesa		
1) Despesas Correntes		
1.1) Material de Consumo:		
1.2) Outros Serviços de Terceiros – Pessoa Física		
1.3) Outros Serviços de Terceiros–Pessoa Jurídicos		
1.4) Pessoal		
1.5) Encargos		
1.6) Alimentação	R\$ 4.500,35.	
Total (1):	R\$ 4.500,35.	
2) Despesa de Capital		
2.1) Equipamentos e Material Permanente		
Total (2):		
3) Custos Indiretos		
Internet:		
Transporte:		
Aluguel:		
Telefone:		
Água:		
Luz:		
Gás:		
Assessoria Jurídica:		
Serviços Contábeis:		
Outros Custos: (especificar)		
Total (3):		
Total (1+2+3)	R\$ 4.500,35.	
4) Despesas Glosadas:		
5) Saldo a devolver:		
6) Saldo a transportar		
4) Despesas Glosadas:		

7. Custos	Norma Legal	S	N
7.1 Os custos indiretos estão vinculados à execução do projeto?	Decreto n. 17.361, de 2017, art.25. Decreto n. 17.361, de 2017, art.51.		NA
7.2 Os custos indiretos então dentro do percentual máximo de 15%?	Decreto n. 17.361, de 2017, art.25. Decreto n. 17.361, de 2017, art.51.		NA
7.3 Houve a aquisição de equipamentos e matérias permanentes essenciais à consecução do objeto?	Decreto n. 17.361, de 2017, art.51.		X
7.4 Caso positivo, o bem foi gravado com cláusula de inalienabilidade?	Decreto n. 17.361, de 2017, art.51.		NA
7.5 A despesa foi executada conforme Plano de Trabalho aprovado?	Decreto n. 17.361, de 2017, art.25 e art.26. IN 14/2012, art. 47 - TCE/SC.	X	
7.6 Consta Fotografia ou outras mídias sobre a execução do projeto?	Decreto n. 17.361, de 2017, art.59. IN 14/2012, art. 43 - TCE/SC.	X	
7.7 Há comprovação de despesa com combustível?	IN 14/2012, art. 30 - TCE/SC.		NA
7.8 Há comprovação de despesa com publicidade?	IN 14/2012, art. 30 - TCE/SC.		NA
7.9 Há comprovação de despesa com alimentação?	IN 14/2012, art. 34 - TCE/SC.	X	
7.10 Há comprovação de despesa com assessoria?	IN 14/2012, art. 43 - TCE/SC.		NA
7.11 Há comprovação de despesa com locação de veículo (transporte)?	IN 14/2012, art. 43 - TCE/SC.		NA
7.12 Há comprovação de despesa com curso, seminário, Workshop?	IN 14/2012, art. 43 - TCE/SC.		NA
7.13 Há comprovação de despesa com locação de equipamentos?	IN 14/2012, art. 43 - TCE/SC.		NA

A Comissão de Monitoramento e Avaliação, no uso de suas atribuições e, em conformidade com o art. 40, art. 41 e art. 42, do Decreto nº. 17.362, de 15 de março de 2017, relata que:

- As atividades propostas no plano de trabalho foram desenvolvidas da seguinte conforme o plano previamente aprovado.
- Quanto às metas estabelecidas, conforme o plano de trabalho e indicador proposto, verificou-se que as metas foram atingidas.
- A visita in loco foi comunicada a Entidade, conforme estabelece o § 3º, art. 40, do Decreto Municipal nº 17.361/2017. (Verificar o ofício nº 1339/2017/GS/SME/PMF).
- As visitas in loco foram realizadas, conforme o ofício nº 1339/2017/GS/SME/PMF.
- O relatório da visita in loco foi encaminhado à organização da sociedade civil, em ___/___/___, conforme determina o § 4º, art. 40, do Decreto Municipal nº 17.361/2017, (Verificar o ofício nº 1339/2017/GS/SME/PMF.)

CONCLUSÃO

Desta forma, após análise da documentação apresentada, a Comissão de Monitoramento e Avaliação, quanto à análise dos pré-requisitos exigidos para a prestação de contas e a execução das despesas, registra os seguintes apontamentos:

RESTRIÇÕES: não há.

RECOMENDAÇÕES: não há.

Assim sendo, esta Comissão, nomeada através da Portaria nº 3858/2018, publicada no Diário Oficial do Município nº 2347 de 03 de janeiro de 2019,, exara o parecer pela (X)APROVAÇÃO ()REPROVAÇÃO desta prestação de contas.

Florianópolis, 18/06/19.

- (X) Regular.
- () Regular com ressalva.
- () Irregular, para abertura de diligência.



Sonia Santos Lima de Carvalho
MATRÍCULA Nº: 13104-0
Comissão de Monitoramento e Avaliação



Cleusa Regina Silvano
MATRÍCULA Nº: 12403-6
Comissão de Monitoramento e Avaliação



Vera Lúcia Klein
MATRÍCULA Nº: 10650-0
Comissão de Monitoramento e Avaliação



Tatiana da Rosa Pereira da Silva
MATRÍCULA Nº: 16032-6
Secretária da Comissão de Monitoramento e Avaliação



Silvana Ramos Lento
MATRÍCULA Nº: 21305-5
Presidente da Comissão de Monitoramento e Avaliação



DIÁRIO OFICIAL ELETRÔNICO DO MUNICÍPIO DE FLORIANÓPOLIS

Edição nº 2347

Florianópolis/SC, quinta-feira, 3 de janeiro de 2019

pp. 2

processo nº 6200/18, com base no artigo 109 da Lei Complementar 053/2003 CMF. Resolve, Art. 1º Conceder licença por prazo ao servidor Adilson Buck, matrícula nº 174628-0, ocupante do cargo de Auxiliar Operacional, lotado na Secretaria Municipal do Turismo, Tecnologia e Desenvolvimento Econômico, de 30 (trinta) dias, no período de 04 de março de 2018 a 02 de abril de 2019, referente ao 1º quadrante, vencido em 30/06/2012. Florianópolis, 21 de dezembro de 2018. Cláudia Rosalia Pacheco da Souza Diretora do Sistema do Estado de Pessoas

PORTARIA Nº 3458/2018 - O SECRETÁRIO MUNICIPAL DE ADMINISTRAÇÃO, no uso das atribuições conferidas pelo Decreto nº 11.359/2013, com base no Art. 68 da Lei Complementar nº 597/2017 e Decreto nº 17.351/2017; RESOLVE, Art. 1º DESIGNAR a servidora ALEXSANDRA TURNES CLASEN, matrícula nº 12640-7, como Presidente, SONIA SANTOS DE LIMA DE CARVALHO, matrícula nº 13104-0, como Secretária, SANDRA REGINA ENGELKE, matrícula nº 15017-7, DIONE RAIZER, matrícula nº 04657-1 e SENEIDA FERREIRA DE FRANCISCO, matrícula nº 12457-5, como membros, para comporem a COMISSÃO DE SELEÇÃO - ART. 36 DO DECRETO Nº 17351/2017, da Secretaria Municipal de Educação, Art. 2º O prazo de duração desta comissão será até 31/12/2019. Art. 3º Os membros que exercerem estas atribuições serão remunerados pelo serviço público referente e não terão a qualquer espécie de gratificação ou remuneração especial. Art. 4º Esta Portaria será publicada no Diário Oficial Eletrônico do Município, com efeitos a partir de 3º de janeiro de 2019. Florianópolis, 26 de dezembro de 2018. EVERSON MENDES - Secretário Municipal de Administração

PORTARIA Nº 3058/2018 - O SECRETÁRIO MUNICIPAL DE ADMINISTRAÇÃO, no uso das atribuições conferidas pelo Decreto nº 11.359/2013, com base no Art. 61 da Lei Complementar nº 597/2017 e Decreto nº 17.351/2017; RESOLVE, Art. 1º DESIGNAR a servidora SILVANA RAIMOS LEMTO, matrícula nº 21805-5, como Presidente, TATIANA DA ROSA FERREIRA DA SILVA, matrícula nº 16032-6, como Secretária, TATIANA DA ROSA FERREIRA DA SILVA, matrícula nº 16032-6, SONIA SANTOS DE LIMA DE CARVALHO, matrícula nº 13104-0, VERA LUCIA KLUM, matrícula nº 10550-0 e CLÁUSIA REGINA SILVEIRO, matrícula nº 12458-0, como membros, para comporem a COMISSÃO DE SELEÇÃO - ART. 36 DO DECRETO Nº 17351/2017, da Secretaria Municipal de Educação, Art. 2º O prazo de duração desta comissão será até 31/12/2019. Art. 3º Os membros que exercerem estas atribuições serão remunerados pelo serviço público referente e não terão a qualquer espécie de gratificação ou remuneração especial. Art. 4º Esta Portaria será publicada no Diário Oficial Eletrônico do Município, com efeitos a partir de 3º de janeiro de 2019. Florianópolis, 26 de dezembro de 2018. EVERSON MENDES - Secretário Municipal de Administração

Art. 23 O prazo de duração desta comissão será até 31/12/2019. Art. 3º Os membros que exercerem estas atribuições serão remunerados pelo serviço público referente e não terão a qualquer espécie de gratificação ou remuneração especial. Art. 4º Esta Portaria será publicada no Diário Oficial Eletrônico do Município, com efeitos a partir de 3º de janeiro de 2019. Florianópolis, 26 de dezembro de 2018. EVERSON MENDES - Secretário Municipal de Administração

PORTARIA Nº 2659/2018 - O SECRETÁRIO MUNICIPAL DE ADMINISTRAÇÃO, no uso das atribuições conferidas pelo Decreto nº 11.359/2013, com base no Art. 68 da Lei Complementar nº 597/2017 e Decreto nº 17.351/2017; RESOLVE, Art. 1º DESIGNAR a servidora SIMONE MARIA ÁREA FOCHEIRO, matrícula nº 15976-0, como Presidente, CRISTIANE FARIAS, matrícula nº 13395-7, como Secretária, CRISTIANE SCHÄFFER, matrícula nº 17503-6, SANDRA REGINA ENGELKE, matrícula nº 15017-7 e DENISE WESTPHAL SÁ, matrícula nº 17798-0, como membros, para comporem a COMISSÃO DE SELEÇÃO - ART. 36 DO DECRETO Nº 17351/2017, da Secretaria Municipal de Educação, Art. 2º O prazo de duração desta comissão será até 31/12/2019. Art. 3º Os membros que exercerem estas atribuições serão remunerados pelo serviço público referente e não terão a qualquer espécie de gratificação ou remuneração especial. Art. 4º Esta Portaria será publicada no Diário Oficial Eletrônico do Município, com efeitos a partir de 3º de janeiro de 2019. Florianópolis, 26 de dezembro de 2018. EVERSON MENDES - Secretário Municipal de Administração

HOMOLOGAÇÃO DO RESULTADO DA CHAMADA PÚBLICA Nº 01/2018/SMS/OS - O Município de Florianópolis, por intermédio da Comissão Julgadora do Processo de Chamamento Público nº 01/2018/SMS/OS, torna público aos interessados que, após a análise dos recursos apresentados no resultado publicado no dia 14/12/2018 (DOEM edição nº 2336), ficou mantida a seguinte classificação: 1º - Hospital Psiquiátrico Espírito Malhama Gandhi e 2º - Associação dos Cidadãos Excepcionais de Nova Itajaí - ACEMI. Informa que o At. de Análise Recursal e o Despacho de Homologação se encontram publicados nos autos do processo. Fica o Hospital Psiquiátrico Espírito Malhama Gandhi apto a celebrar contrato de gestão e operação, a remuneração em razão de



PREFEITURA MUNICIPAL DE FLORIANÓPOLIS REGISTRO MUNICIPAL DE LICITAÇÃO INTEGRAÇÃO SUBSIDIADA

Ofício nº 137/2018/1901/2018-49/1578

Florianópolis, 01 de julho de 2018.

SECRETARIA MUNICIPAL DE TRANSPARÊNCIA E CONTROLE NÉSTA

Assessorias: Atas de Comissão de Manuseio de Materiais e Arquivos

Flávia de Sá

1. O presente documento tem como objetivo informar aos interessados sobre o andamento do processo de licitação nº 01/2018/SMS/OS, que tem como objeto a contratação de serviços de manutenção e conservação de equipamentos de informática, sob a modalidade de prestação de serviços. O processo encontra-se em fase de julgamento e a Comissão Julgadora está analisando os recursos apresentados pelos interessados. O resultado será publicado no Diário Oficial Eletrônico do Município, com efeitos a partir de 3º de janeiro de 2019. Florianópolis, 26 de dezembro de 2018. EVERSON MENDES - Secretário Municipal de Administração

2. Esta é uma publicação de caráter informativo e não substitui o edital de licitação e o edital de contratação de serviços. O processo encontra-se em fase de julgamento e a Comissão Julgadora está analisando os recursos apresentados pelos interessados. O resultado será publicado no Diário Oficial Eletrônico do Município, com efeitos a partir de 3º de janeiro de 2019. Florianópolis, 26 de dezembro de 2018. EVERSON MENDES - Secretário Municipal de Administração

Flávia de Sá

Flávia de Sá
MACHADO FERNANDES FERREIRA
Secretária Municipal de Educação

Florianópolis, 01 de julho de 2018.

Assessorias: Atas de Comissão de Manuseio de Materiais e Arquivos



Estado de Santa Catarina
Prefeitura Municipal de Florianópolis
Gabinete do Prefeito

ANEXO XIV, parte integrante do Decreto n. 17.361/17 que regulamenta a Lei n. 13.019 de 2014, alterada pela Lei n. 13.204 de 2015.
PARECER DE ADMISSIBILIDADE DO GESTOR DO TERMO – PARTE 2

Protocolo de Entrada nº.:	Data: 11/06/19.
Organização da Sociedade Civil: SOCIEDADE DIVINA PROVIDÊNCIA	
Unidade Gestora de Origem: SME – PMF	
Nota de Empenho (NE) nº: 3874/19.	
Valor da Liberação: R\$ 4.500,00	Data: 08/05/19.
Categoria	
<input checked="" type="checkbox"/> Subvenção/Alimentação	<input type="checkbox"/> Contribuição <input type="checkbox"/> Auxílio
Tipo de Parceria:	
<input type="checkbox"/> Termo de Colaboração	<input checked="" type="checkbox"/> Termo de Fomento <input type="checkbox"/> Acordo de Cooperação <input type="checkbox"/> Convênios
Número: 048/2018.	
Modalidade:	
<input type="checkbox"/> Chamamento Público	<input checked="" type="checkbox"/> Dispensa <input type="checkbox"/> Inexigibilidade <input type="checkbox"/> Convênio
Número: 031/2018.	
Esta Prestação é referente a parcela nº.: 04 ALIMENTAÇÃO 2019.	
Portaria de nomeação do Gestor do Termo nº.: 182/2017	Publicada no Diário Oficial nº.: 2228

Lista de Verificação de Admissibilidade de PC	Norma Legal	Sim	Não
1. O relatório da Comissão de Avaliação e Monitoramento está de acordo com o que determina o Decreto?	Decreto n. 17.361, de 2017, art. 40 e 41	X	
2. Consta no relatório da Comissão de avaliação e Monitoramento a cópia da portaria de designação dos seus membros?	Decreto n. 17.361, de 2017, art. 40	X	
3. A Comissão de Avaliação e Monitoramento solicitou abertura de diligência?	Decreto n. 17.361, de 2017, art. 62		X
4. Pode-se considerar, com base no relatório de avaliação e monitoramento, que as metas foram alcançadas, conforme proposto no plano de trabalho?	Decreto n. 17.361, de 2017, art. 39	X	
5. O relatório de avaliação e monitoramento conclui pela aprovação da prestação de contas?	Decreto n. 17.361, de 2017, art. 41	X	
6. Verifica-se algum indicio de irregularidade no processo?	Decreto n. 17.361, de 2017, art. 39,V		X
7. A prefeitura realizou fiscalizações preventivas na ONG?	Decreto n. 17.361, de 2017, art. 41.	X	
8. Se a resposta acima for positiva, a ONG está em dia com as prestações de contas?	Decreto n. 17.361, de 2017, art. 28, XV	X	
9. A execução da despesa está vinculada ao objeto proposto?	Decreto n. 17.361, de 2017, art.25. IN 14/2012, art. 47 - TCE/SC	X	
10. A ONG foi alvo de alguma denúncia?			X
11. O processo de prestação de contas deve ser melhorado?			X
12. A ONG necessita de curso de formação para melhor executar o processo de prestação de contas?			X
13. Necessita de fiscalização aprimorada?			X

O Gestor do Termo, no uso de suas atribuições em conformidade com o art. 39, do Decreto Municipal nº. 17.361, de 16 de março de 2017, após análise dos documentos apresentados pela Organização da Sociedade Civil e do relatório técnico emitido pela Comissão de Avaliação e Monitoramento, descreve que:

1. A ONG alcançou os resultados e benefícios de acordo com as metas propostas no plano de trabalho.
2. *A visita de fiscalização do gestor do termo só será realizada caso o parecer da Comissão de Monitoramento e Avaliação justifique tal necessidade (Vide Ofício nº 1339/2017/GS/SME/PMF).

Não atingindo as metas propostas, conforme indicado na proposta: Solicita-se abertura de diligência para, no prazo máximo de 15 (quinze) dias, justificar sobre o fato, desde então ficando a entidade impedida de receber novos recursos de qualquer órgão da Administração Direta e Indireta do Município (Somente quando não atingiu as metas).

CONCLUSÃO

Desta forma, após acompanhamento do projeto, da análise dos documentos apresentados pela ONG e do relatório técnico emitido pela Comissão de Monitoramento e Avaliação, registram-se os seguintes apontamentos:

RESTRICÇÕES: não há

RECOMENDAÇÕES: não há

Assim sendo, concluo pela APROVAÇÃO/ REPROVAÇÃO desta prestação de contas.

- Regular
 Regular com ressalva
 Irregular, para abertura de diligência

Florianópolis, 17/03/2019

Daniele de Alarcão Novaes
Assessor Técnico/SME
Matrícula 44620-3
Decreto 18.695/13

Daniele de Alarcão Novaes
Matrícula – 44620-3



ANEXO XV (15)
(parte integrante do Decreto n. 17.361, de 2017)
PARECER DE ADMISSIBILIDADE FINAL
SETOR DE PRESTAÇÃO DE CONTAS OU AFINS

Protocolo de Entrada nº.:	Data: 11/06/19.
Organização da Sociedade Civil: SOCIEDADE DIVINA PROVIDÊNCIA	
Unidade Gestora de Origem: SME – PMF	
Nota de Empenho (NE) nº: 3874/19.	
Valor da Liberação: R\$ 4.500,00	Data: 08/05/19.
Categoria	
<input checked="" type="checkbox"/> Subvenção/Alimentação <input type="checkbox"/> Contribuição <input type="checkbox"/> Auxílio	
Tipo de Parceria:	
<input type="checkbox"/> Termo de Colaboração <input checked="" type="checkbox"/> Termo de Fomento <input type="checkbox"/> Acordo de Cooperação <input type="checkbox"/> Convênios	
Número: 048/2018.	
Modalidade:	
<input type="checkbox"/> Chamamento Público <input checked="" type="checkbox"/> Dispensa <input type="checkbox"/> Inexigibilidade <input type="checkbox"/> Convênio	
Número: 031/2018.	
Esta Prestação é referente a parcela nº.: 04 ALIMENTAÇÃO 2019.	
Portaria de nomeação do Gestor do Termo nº.: 182/2017	Publicada no Diário Oficial nº.: 2228

O Setor de Prestação de Contas da Secretaria Municipal de Educação - SME, confirma que a prestação de contas acima descrita, apresenta os documentos mínimos exigidos pelo decreto municipal nº 17.361 de 2017:

- Documentação Entregue pela Entidade
- Relatório Técnico emitido pela Comissão de Monitoramento e Avaliação
- Parecer do Gestor do Termo

CONCLUSÃO

Desta forma, após análise dos documentos apresentados pela Organização da Sociedade Civil, do relatório técnico emitido pela Comissão de Monitoramento e Avaliação e do Parecer do Gestor do Termo, registram-se os seguintes apontamentos:

RESTRIÇÕES (descrever as restrições identificadas): contá

RECOMENDAÇÕES (descrever sugestões de melhorias para próximas parcelas): _____

Assim sendo, concluo pela APROVAÇÃO (REPROVAÇÃO) desta prestação de contas.

- Regular.
- Regular com ressalva.
- Irregular, para abertura de diligência.

Florianópolis, 17/08/2019

Setor de Prestação de Contas ou Afins
Daniele de Alarcão Novaes
Matrícula - 44620-3

Daniele de Alarcão Novaes
Assessor Técnico/SME
Matrícula 44620-3
Decreto 18.695/18



ANEXO XVI
PARECER DE ADMISSIBILIDADE FINAL
CONTROLE INTERNO E GESTOR DA UNIDADE

Protocolo de Entrada nº.: Processo Físico/SME/DAF/2020 ✓	Data: 20/04/2020 ✓	
Organização da Sociedade Civil Beneficiada: SOCIEDADE DIVINA PROVIDÊNCIA ✓		
Unidade Gestora de Origem: SECRETARIA MUNICIPAL DE EDUCAÇÃO ✓		
Nota de Empenho (NE) nº: 3874/2019 ✓	Data: 10/04/2019 ✓	
Valor da Liberação: R\$ 4.500,00 ✓	Data: 08/05/2019	
Categoria		
<input checked="" type="checkbox"/> Subvenção	<input type="checkbox"/> Contribuição	<input type="checkbox"/> Auxílio
Tipo de Parceria:		
<input type="checkbox"/> Termo de Colaboração	<input checked="" type="checkbox"/> Termo de Fomento	<input type="checkbox"/> Acordo de Cooperação
Número: 048/2018 ✓		
Modalidade:		
<input type="checkbox"/> Chamamento Público	<input checked="" type="checkbox"/> Dispensa	<input type="checkbox"/> Inexigibilidade
Número: 031/2019		
Esta Prestação é referente a parcela nº.: 4ª alimentação ✓		

A **Secretaria Municipal de Transparência, Auditoria e Controle**, como Órgão Central do Sistema Municipal de Controle Interno, com base no Relatório Técnico emitido pela Comissão de Monitoramento e Avaliação e do Parecer do Gestor da Parceria, responsáveis pela análise da consistência da documentação apresentada, da legalidade, da regularidade contábil e da legitimidade da aplicação dos recursos em consonância com o Plano de Trabalho, descreve que:

RESTRIÇÕES: Não há

RECOMENDAÇÕES: Não há

Nestes termos, concluímos:

- Regular e recomendamos a baixa contábil.
- Regular com ressalva e recomendamos a baixa contábil.
- Para abertura de diligência.
- Irregular.

Florianópolis, 24 de abril de 2020.

Berenice Vieira Ferrari
Matrícula 10062-5
Secretaria de Transparência, Auditoria e Controle

Sandro José da Silva
Secretário da Transparência, Auditoria e Controle
Prefeitura de Florianópolis

De Acordo,

O (A) Gestor (a) responsável pela Unidade, após análise dos documentos apresentados, conclui:

- Regular e recomendamos a baixa contábil.
- Regular com ressalva e recomendamos a baixa contábil.
- Para abertura de diligência.
- Irregular.

Florianópolis,

Gestor (a) da Unidade