



PREFEITURA MUNICIPAL DE FLORIANÓPOLIS  
SECRETARIA MUNICIPAL DE EDUCAÇÃO  
GABINETE DO SECRETÁRIO

Protocolo de Entrada nº.: 0569/SME/DAF/2020	Data: 30/10/2020
Entidade Beneficiada.: CONSELHO COMUNITÁRIO COLONINHA - FUNDAMENTAL	
Órgão de Origem.: Secretaria Municipal de Educação	
Nota de Empenho.: nº 12730/2019	
Elemento da Despesa.: ALIMENTAÇÃO	
Valor Liberado.: R\$ 3.400,00	Data: 06/12/2019
Convênio nº.: 127/2018	
Parcela nº.: 9ª ALIMENTAÇÃO	

O Secretário Municipal de Educação responsável pela unidade Gestora, após análise dos Pareceres Técnicos exarados pelo corpo de Analistas desta secretaria e pelos Analistas da Superintendência de Transparência e Controle, conclui que:

- Regular, para baixa contábil.
- Regular com ressalva, para baixa contábil
- Irregular, para abertura de diligência

Florianópolis, 04 de dezembro de 2020.

**Maurício Fernandes Pereira**  
Secretário Municipal de Educação



**PREFEITURA MUNICIPAL DE FLORIANÓPOLIS**  
**Secretaria Municipal de Educação**  
**DIOP - Diretoria Operacional**  
**SPTC – Setor de Parcerias e**  
**Termos de Colaboração – OSCs**

CI 584 GMTAC/GAB  
OE 569/SME/DAF/2020-1

30/10/20  
25.11.2020

**ENTIDADE: CC COLONINHA FUND**

**CREDOR: 1492**

**Nº DO TERMO DE FOMENTO: 127/2018**

**EMPENHO: 12730/19**

**PARCELA: 9ª**

**SUBVENÇÃO**

**ALIMENTAÇÃO**

Spc X  
Dapaz  
Jef  
Del

Entrada 13/01/2020  
Depos. 06/12/2020

**2019**

OK  
ALEXANDRA



Rua. João Evangelista da Costa 435  
CNPJ. 83.720.458/0001-42  
e-mail: cccoloninha@hotmail.com  
Tel. 3304 7101

## **CONSELHO COMUNITARIO DA COLONINHA**

**9ª PARCELA EDUCAÇÃO  
FUNDAMENTAL**

**ALIMENTAÇÃO**

**127/2018**

*p*



CONSELHO COMUNITÁRIO DA COLONINHA  
Rua. João Evangelista da Costa, 435  
CNPJ: 83.720.458/0001-42  
E-mail: cccoloninha@hotmail.com  
Tel. 3304 7101

ANEXO VIII, parte integrante do Decreto n.17.361, de 2017 que regulamenta a Lei n. 13.019 de 2014, alterada pela Lei n. 13.204 de 2015.

PROTOCOLONº	DATA:
Nome da Entidade: CONSELHO COMUNITÁRIO DA COLONINHA	
Título do Projeto: Atendimento de Educação Complementar no Conselho Comunitário da Coloninha	
Número do Termo de Colaboração: 127/PMF/SME/2018	
Valor transferido: R\$ 3.400,00	
Número da parcela: 09	
Número de folhas que constam no processo:	
Nome do Responsável: Maura Ligia de Borba	
Contato: Fone/e-mail: 3304-7101 – <a href="mailto:cccoloninha@hotmail.com">cccoloninha@hotmail.com</a>	

Receber somente com a apresentação de todos os itens abaixo.

	Sim	Não
<b>Esta prestação de contas está organizada da seguinte forma:</b>		
<b>ANEXO IX – Ofício de encaminhamento</b>	/	
Assinado pelo presidente da organização da sociedade civil e pelo responsável financeiro quando houver	/	
Prestação de contas organizada em folha A4	/	
As Folhas estão numeradas sequencialmente	/	
<b>ANEXO VI - Plano de Trabalho</b>		
Autorização de Remanejamento de Recursos ( se houver) ( )	/	
Comunicação de troca de Funcionários ( )		
<b>ANEXO VII – Declaração de recebimento do recurso e aplicação</b>	/	
<b>ANEXO VIII – Capa</b>	/	
<b>ANEXO X - Declaração firmada por dirigente da entidade beneficiada acerca do cumprimento dos objetivos previstos, quanto à aplicação dos recursos repassados</b>	/	
<b>ANEXO XI - Relatório de execução financeira</b>	/	
Balancete (Relação das despesas e receitas efetivamente realizadas)	/	
Assinado pelo seu Representante Legal e o Responsável Financeiro	/	
Original do extrato bancário da conta específica	/	
Original dos comprovantes das despesas emitidos em nome da organização da sociedade civil beneficiada com os devidos termos de aceite Nota fiscal ( ) Contracheque ( ) ENCARGOS: INSS ( ) FGTS ( ) PIS ( ) IR ( ) GFIP ( ) Lista dos Beneficiados com Alimentação (✓)	/	
Comprovante do recolhimento do DAM, quando da utilização da Nota Fiscal Avulsa.		-
<b>ANEXO EDUCAÇÃO – Relatório de Cumprimento dos Objetivos</b>	/	
Fotografias do Projeto, mídias eletrônicas, material visual promocional do evento;	/	
Relatório emitido pela Comissão de monitoramento e avaliação, exceto nos casos de inexigibilidade e dispensa do chamamento público. Fotografias do projeto, mídias eletrônicas, material visual promocional do evento.	/	
Data: 13/01/2020	Nome, Matrícula e Assinatura do Servidor Julia Cley	

Nº convênio. 127  
PMF/SME/2018  
Folha 09  
Rubrica J



CONSELHO COMUNITÁRIO DA COLONINHA  
Rua. João Evangelista da Costa, 435  
CNPJ: 83.720.458/0001-42  
E-mail: cccoloninha@hotmail.com  
Tel. 3304 7101

**ANEXO IX, parte integrante do Decreto n. 17.361, de 2017 que regulamenta a Lei n. 13.019 de 2014, alterada pela Lei n. 13.204 de 2015.**

**OFÍCIO DE ENCAMINHAMENTO DA PRESTAÇÃO DE CONTAS DO TERMO DE COLABORAÇÃO, TERMO DE FOMENTO NO CHAMAMENTO PÚBLICO, INEXIGIBILIDADE OU DISPENSA.**

Florianópolis, 07 de janeiro 2020

**GEAN MARQUES LOUREIRO**  
Exmo. Sr Prefeito

Cumprimentando cordialmente Vossa Excelência \ Vossa Senhoria, valho-me do presente para em nome da Conselho Comunitário da Coloninha, CNPJ 83.720.458/0001-42, com endereço a Rua João Evangelista da Costa, nº 435, bairro Coloninha, Florianópolis/SC, encaminhar a prestação de contas da parcela **09** da alimentação do Termo de Colaboração; do Termo de Fomento ou convênio **127/2018** no valor de R\$ 3.400,00, referente ao Projeto **Atendimento de Educação Complementar no Conselho Comunitário da Coloninha.**

Desde já, declaramos que investimos os recursos conforme o Plano de Trabalho, que segue em anexo, acompanhada da documentação pertinente à prestação de contas do recurso público, recebido conforme estabelece o **Decreto n. 17.361, de 2015.**

  
\_\_\_\_\_  
Assinatura do Presidente

Maria Lígia de Souza  
CPF: 516.78.999-49  
Presidente

Nº convênio 127/2018  
PMF/SME 02  
Folha 1  
Rubrica [assinatura]



CONSELHO COMUNITÁRIO DA COLONINHA  
Rua. João Evangelista da Costa, 435  
CNPJ: 83.720.458/0001-42  
E-mail: cccoloninha@hotmail.com  
Tel. 3304 7101

**ANEXO VI, parte integrante do Decreto n. 17361/17 que regulamenta a Lei n. 13.019 de 2014, alterada pela Lei n. 13.204 de 2015.**

**PLANO DE TRABALHO DO TERMO DE COLABORAÇÃO, TERMO DE FOMENTO NO CHAMAMENTO PÚBLICO, INEXIGIBILIDADE OU DISPENSA.**

**1 – Dados Cadastrais:**

Nome da Organização Social: CONSELHO COMUNITARIO DA COLONINHA

CNPJ: 83.720.458/0001-42

Conta Corrente nº: 1275-9

Agência nº: 0409

Banco: C.E.F.

Endereço: RUA JOÃO EVANGELISTA DA COSTA

Número: 435 CEP: 88090-300

Bairro: COLONINHA

Cidade: FLORIANOPOLIS

Telefone: 3304 7101

Fax: Endereço Eletrônico: [ccccoloninha@hotmail.com](mailto:ccccoloninha@hotmail.com)

Lei que declara de utilidade pública nº: Estadual: 5.845/ 80

Municipal: 1751/ 80

Número de inscrição no Conselho Municipal da Assistência Social: 083/2012

Número de inscrição no Conselho Municipal dos Direitos da Criança e do Adolescente: 091/2009

CEBAS (Número do processo que concedeu o último registro e validade): 091/2009

Número de inscrição no Conselho Municipal de Educação: 067/2015

**1.2. Identificação Do Responsável Pela Organização Social**

Nome do Presidente: MAURA LIGIA DE BORBA

Número do RG: 661575 SSP/SC

Número do CPF: 505.178.999-49

**1.3. Vigência de mandato da diretoria atual:** de 01/10/2018 até 30/05/2019

Nº convênio 127  
PMF/SME 2018  
Folha 03  
Rubrica [assinatura]



CONSELHO COMUNITÁRIO DA COLONINHA

Rua. João Evangelista da Costa, 435

CNPJ: 83.720.458/0001-42

E-mail: cccoloninha@hotmail.com

Tel. 3304 7101

#### 1.4. Áreas das atividades da organização social.

**Atendimento ao educando, por meio de programas de convivência e fortalecimento de vínculos, visando a ampliação da jornada escolar às crianças e adolescentes.**

**Creches – para crianças de até três anos de idade.**

**Pré-escola - para crianças quatro a cinco anos de idade.**

**1.4.1. Áreas das atividades da organização social, de acordo com o artigo 5º da Lei nº5.4554, de 30/12/1998.**

**amparo à infância e à juventude em estado de abandono moral, intelectual e físico;**

**educação complementar e fortalecimento de vínculos;**

**atendimento educacional especializado.**

**Creches – para crianças de até três anos de idade.**

**Pré-escola - para crianças quatro a cinco anos de idade.**

**1.5. O Estatuto Social está de acordo com a Lei Federal nº 13.019/2014, alterada pela Lei Federal 13.204 2015**

Sim

Não

Em adequação

#### 1.6. Apresentação:

O Conselho Comunitário da Coloninha, situa-se na rua João Evangelista da Costa nº 435, no Bairro Coloninha-Estreito.

É uma entidade dotada de personalidade jurídica de direito privado, sem fins lucrativos, com sede foro no Município de Florianópolis, fundado em janeiro de 1979, doado pelo então Presidente da República Sr. Ernesto Geisel. Era uma área de 6.000m² e 2.000m² de área construída. Desde lá, já passou por 16 diretorias. Atualmente quem está a frente dos trabalhos desenvolvido é o Srª Maura Ligia de Borba-Presidente.

Sendo uma instituição filantrópica administrada por um Conselho Comunitário e formado por voluntários escolhidos pela própria comunidade, por todos estes anos, o Conselho Comunitário da Coloninha tem como única finalidade atender da melhor forma possível todos que aqui frequentam.

O Conselho Comunitário da Coloninha está situado em uma área que engloba um grande número de famílias economicamente menos favorecidas que buscam na Instituição uma referência no cuidar e educar seus filhos (as). Nesse sentido, buscamos desenvolver um trabalho com qualidade e seriedade através do atendimento à creche e pré escola em período integral, disponibilizando vagas para 170 (cento e setenta) crianças com idade entre 1 ano à 5

Nº convênio 127

PMF/SME 2018

Folha 047

Rubrica [assinatura]



CONSELHO COMUNITÁRIO DA COLONINHA  
Rua. João Evangelista da Costa, 435  
CNPJ: 83.720.458/0001-42  
E-mail: cccoloninha@hotmail.com  
Tel. 3304 7101

anos; Atendimento a 50 crianças e adolescentes com idade de 06 a 14 anos, no contra turno escolar, com Apoio Pedagógico e atividades recreativas; Atendimento a 02 grupos de idosos reunindo-se duas vezes por semana para interação e confraternização com outros grupos, bem como, para o lazer da terceira idade.

## 2. Descrição do Projeto:

O Conselho Comunitário da Coloninha, situa-se na rua João Evangelista da Costa nº 435, no Bairro Coloninha-Estreito.

É uma entidade dotada de personalidade jurídica de direito privado, sem fins lucrativos, com sede foro no Município de Florianópolis, fundado em janeiro de 1979, doado pelo então Presidente da República Sr. Ernesto Geisel. Era uma área de 6.000m<sup>2</sup> e 2.000m<sup>2</sup> de área construída.

Sendo uma instituição filantrópica administrada por um Conselho Comunitário e formado por voluntários escolhidos pela própria comunidade.

Por todos estes anos, o Conselho Comunitário da Coloninha tem como única finalidade atender da melhor forma possível todos que aqui frequentam.

Atualmente o Conselho Comunitário da Coloninha se divide em três esferas:  
Educação Infantil; Projeto Apoio Pedagógico e Grupo Melhor Idade.

Sendo uma instituição filantrópica administrada por um Conselho Comunitário e formado por voluntários escolhidos pela própria comunidade, por todos estes anos, o Conselho Comunitário da Coloninha tem como única finalidade atender da melhor forma possível todos que aqui frequentam.

O Conselho Comunitário da Coloninha está situado em uma área que engloba um grande número de famílias economicamente menos favorecidas que buscam na Instituição uma referência no cuidar e educar seus filhos (as). Nesse sentido, buscamos desenvolver um trabalho com qualidade e seriedade através do atendimento as crianças e adolescentes no Projeto Apoio Pedagógico. Nosso trabalho visa acompanhar essas crianças no contra turno escolar, afastando-as assim da ociosidade durante esse período. Nossas atividades contemplam a comunidade da Coloninha, Monte Cristo e bairros vizinhos.

Nº convênio. 124 /  
PMF/SME 2018 /  
Folha 05 /  
Rubrica if





CONSELHO COMUNITÁRIO DA COLONINHA  
Rua. João Evangelista da Costa, 435  
CNPJ: 83.720.458/0001-42  
E-mail: cccoloninha@hotmail.com  
Tel. 3304 7101

## 2.1. Projeto

Título do Projeto: Atendimento de Educação Complementar no Conselho Comunitário da Coloninha.

2.1.2 Período de execução: Início: julho/2019      Término: dezembro/2019

### 2.1.3 Público Alvo:

Atender no Projeto Apoio Pedagógico 50 crianças e adolescentes na faixa etária de 06 a 12 anos que residem na comunidade da Coloninha e bairros adjacências, no horário inverso a escola. Durante esse período será trabalhado com as crianças diversas oficinas (teatro, música, dança, temas culturais, artesanato, entre outras.). Para desenvolver as atividades o Projeto vai contar com 01 professora 40h e 01 professora 20h cedida pela PMF e oficinairos que deverão ser contratados no decorrer do ano letivo.

### 2.1.4 Objetivo Geral:

- Atender 25 crianças e adolescentes no período matutino e 25 crianças e adolescentes no período vespertino, proporcionando a ampliação da jornada educativa aos mesmos buscando outras oportunidades de aprendizagem, contribuindo na formação de cidadãos conscientes de suas possibilidades de transformações.

## 3 - Cronograma De Execução (Meta, Etapa Ou Fase)

Nº convênio. 127  
PMF/SMEI. 2018  
Folha 06  
Rubrica [assinatura]



## CONSELHO COMUNITÁRIO DA COLONINHA

Rua. João Evangelista da Costa, 435

CNPJ: 83.720.458/0001-42

E-mail: cccoloninha@hotmail.com

Tel. 3304 7101

META	ETAPA	ESPECIFICAÇÃO	INDICADOR		DURAÇÃO	
			UNIDADE	QUANTIDADE	INÍCIO	FIM
1	1	Atendimento na Educação Complementar, turno, carga horária semanal	Crianças e Adolescentes	50	Julho/ 2019	Dezembro/ 2019
2	1	Contratação de Profissionais	Aux. de cozinha 40HS	01		
			Professora/ Coordenadora 40 hs	01		
			Oficineiro 20 HS	01		
	2	Cedência de professores pela PMF	Professor 40h	01		
			Professor Vesp. 20h	01		
3	1	Alimentação Escolar	Refeição	04		
4	1	Atividades Pedagógicas Educativas	<ul style="list-style-type: none"><li>• Apoio pedagógico;</li><li>• Oficinas de artesanato com materiais reciclados;</li><li>• Oficinas de teatro, dança, música, esportes;</li></ul> Oficina de recreação.	Mensal		

Nº convênio 127  
PMF/SME 2018  
Folha 09  
Rubrica [assinatura]



CONSELHO COMUNITÁRIO DA COLONINHA  
Rua. João Evangelista da Costa, 435  
CNPJ: 83.720.458/0001-42  
E-mail: cccoloninha@hotmail.com  
Tel. 3304 7101

**4. Plano SEMESTRAL de Aplicação Dos Recursos (Discriminar A Aplicação Dos Recursos).**

ESPECIFICAÇÃO	VALORES EM REAIS
	ÓRGÃO CONCEDENTE
<b>DESPESAS CORRENTES</b>	
<b>MATERIAL DE CONSUMO</b>	
Higiene e Limpeza/ Manutenção	R\$ 2.000,00
Material didático	R\$ 500,00
Material de Expediente	
Manutenção	R\$ 154,21
<b>FUNCIONÁRIOS</b>	
Contratação de Pessoal	R\$ 31.684,74
Encargos (INSS, FGTS, IR, PIS e VALE TRANSPORTE)	R\$ 13.770,43
<b>SERVIÇOS</b>	
Serviços de Terceiros Pessoa Física e Jurídica	R\$ 150,00
<b>TOTAL</b>	<b>R\$48.259,38</b>
<b>CUSTOS INDIRETOS</b>	
Internet	
Assessoria Jurídica	
Assessoria Contábil	
Telefone	
Luz	
<b>TOTAL (Até 15%)</b>	
Alimentação	R\$ 10.300,00
<b>TOTAL GERAL</b>	<b>R\$ 58.559,38</b>

Nº convênio 124  
PMF/SME/ 2018  
Folha 08  
Rubrica if



CONSELHO COMUNITÁRIO DA COLÔNIA  
Rua. João Evangelista da Costa, 435  
CNPJ: 83.720.458/0001-42  
E-mail: cccolônia@hotmail.com  
Tel. 3304 7101

#### 4.1 Plano MENSAL de Aplicação Dos Recursos (Discriminar A Aplicação Dos Recursos).

ESPECIFICAÇÃO	VALORES EM REAIS					
	Janeiro	Fevereiro	Março	Abril	Maior	Junho
<b>DESPESAS CORRENTES:</b>						
<b>MATERIAL DE CONSUMO</b>						
Higiene e Limpeza / Manutenção						
Material didático						
Material de Expediente						
Manutenção						
<b>FUNCIONÁRIOS</b>						
Contratação de Pessoal						
Encargos (INSS, FGTS, IR, PIS e VALE TRANSPORTE)						
<b>SERVIÇOS</b>						
Serviços de Terceiros Pessoa Física e Jurídica						
<b>TOTAL</b>						
<b>CUSTOS INDIRETOS</b>						
Internet						
Assessoria Jurídica						
Assessoria Contábil						
Telefone						
Luz						
<b>TOTAL (Até 15%)</b>						
Alimentação						
<b>TOTAL GERAL</b>						

Nº convênio 1027  
PMF/SME 2018  
Folha 07  
Rubrica [assinatura]



CONSELHO COMUNITÁRIO DA COLONINHA  
Rua. João Evangelista da Costa, 435  
CNPJ: 83.720.458/0001-42  
E-mail: cccoloninha@hotmail.com  
Tel. 3304 7101

ESPECIFICAÇÃO	VALORES EM REAIS					
	Julho	Agosto	Setembro	Outubro	Novembro	Dezembro
<b>DESPESAS CORRENTES:</b>						
<b>MATERIAL DE CONSUMO</b>						-
Higiene e Limpeza/ Manutenção	R\$ 320,00	R\$ 465,00	R\$ 320,00	R\$ 465,00	R\$ 430,00	-
Material didático		R\$ 150,00	R\$ 150,00	R\$ 100,00	R\$ 100,00	-
Material de Expediente						-
Manutenção			R\$ 154,21			-
<b>FUNCIONÁRIOS</b>						-
Contratação de Pessoal	R\$ 4.291,16	R\$ 4.291,16	R\$ 4.197,28	R\$ 6.436,74	R\$ 12.374,52	-
Encargos	R\$ 1.851,43	R\$ 1.851,43	R\$ 1.851,43	R\$ 1.851,43	R\$ 6.364,71	-
<b>SERVIÇOS</b>						-
Serviços De Terceiros Pessoa Física E Jurídica				R\$150,00		-
<b>TOTAL</b>	<b>R\$ 6.462,59</b>	<b>R\$ 6.707,59</b>	<b>R\$6.766,80</b>	<b>R\$ 9.053,17</b>	<b>R\$ 19.269,23</b>	-
<b>CUSTOS INDIRETOS</b>						-
Internet						-
Assessoria Jurídica						-
Assessoria Contábil						-
Telefone						-
Luz						-
<b>TOTAL (Até 15%)</b>						-
Alimentação		R\$ 2.300,00	R\$ 2.300,00	R\$ 2.300,00	R\$ 3.400,00	-
<b>TOTAL GERAL</b>	<b>R\$ 6.462,59</b>	<b>R\$ 9.007,59</b>	<b>R\$ 9.066,80</b>	<b>R\$ 11.353,17</b>	<b>R\$ 22.669,23</b>	-

**5 – Articulação em rede:** Identificar as instituições e/ou organizações com as quais haverá articulação para o alcance dos objetivos propostos na execução do projeto.

INSTITUIÇÃO/ÓRGÃO	NATUREZA DA INTERFACE	PERIODICIDADE
PMF/SME	CONVÊNIO	SEMESTRAL

Nº convênio. 225 /  
PMF/SME 2010  
Folha 10  
Rubrica [assinatura]



CONSELHO COMUNITÁRIO DA COLONINHA  
Rua. João Evangelista da Costa, 435  
CNPJ: 83.720.458/0001-42  
E-mail: cccoloninha@hotmail.com  
Tel. 3304 7101

## 6 - Declaração:

Na qualidade de representante legal, para fins de prova junto a Prefeitura Municipal de Florianópolis, para os efeitos e sob pena da Lei, que inexistente qualquer débito em mora ou situação de inadimplência com o Tesouro Municipal ou qualquer órgão ou entidade da Administração Pública Municipal, que impeça a transferência de recursos consignados no orçamento do Município na forma deste Plano de Trabalho.

Nestes Termos,

Pede deferimento

Florianópolis, 07 de janeiro de 2020.

Conselho C. da Coloninha  
~~Assinatura do Presidente~~  
Maura Lígia de Borba  
CPF 505.178.999-49  
Presidente

## 7 – Análise do Plano de Trabalho

### 7.1 Em casos de Inexigibilidade ou Dispensa

Responsável pela análise	( ) Aprovado	( ) Reprovado
Florianópolis ____/____/____		
Assinatura e Matrícula		

Nº convênio 1213  
PMF/SME 2018  
Folha 11  
Rubrica [assinatura]



CONSELHO COMUNITÁRIO DA COLONINHA

Rua. João Evangelista da Costa, 435

CNPJ: 83.720.458/0001-42

E-mail: cccoloninha@hotmail.com

Tel. 3304 7101

**ANEXO X, parte integrante do Decreto n. 17.361, de 2017 que regulamenta a Lei n. 13.019 de 2014, alterada pela Lei n. 13.204 de 2015.**

**DECLARAÇÃO DO CUMPRIMENTO DOS OBJETIVOS PREVISTOS, TERMO DE COLABORAÇÃO, TERMO DE FOMENTO NO CHAMAMENTO PÚBLICO, INEXIGIBILIDADE OU DISPENSA.**

Órgão/Entidade Beneficiada: CONSELHO COMUNITARIO DA COLONINHA  
CNPJ n. 83.720.458/0001-42

Título do Projeto: **Atendimento de Educação Complementar no Conselho Comunitário da Coloninha.**

Início: Julho/2019

Término: Dezembro/2019

**Objetivo do Projeto:** Nossa entidade é um órgão representativo da comunidade e trabalhamos com um público cuja renda familiar muitas vezes não ultrapassa um salário mínimo. É com esse recurso que pagamos a alimentação das crianças e adolescentes.

**Declaração:**

Declaramos para os devidos fins de direito, especialmente para atender o disposto no **Decreto nº 17.361, de 2017**, que a entidade supra citada cumpriu plenamente os objetivos previstos no Plano de Trabalho apresentado quando da solicitação dos recursos.

Florianópolis, 07/01/2020.

  
Conselho C. da Coloninha  
Presidente da Entidade  
Maura Ligia de Souza  
CPF 605.178.342-9  
Presidente

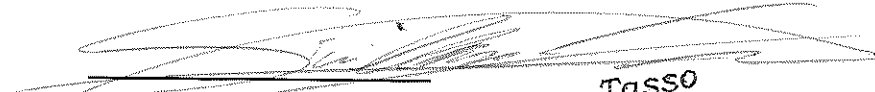
  
Contador  
Guilherme Tasso  
Contador  
CRC-SC 031786/O-6

Nº convênio 127  
PMF/SMEI 2018  
Folha 12  
Rubrica [assinatura]



CONSELHO COMUNITÁRIO DA COLONINHA  
Rua. João Evangelista da Costa, 435  
CNPJ: 83.720.458/0001-42  
E-mail: cccoloninha@hotmail.com  
Tel. 3304 7101

ANEXO XI, parte integrante do Decreto n. 17.361, de 2017 que regulamenta a Lei n. 13.019 de 2014, alterada pela Lei n. 13.204 de 2015.

RELATÓRIO DE EXECUÇÃO FINANCEIRA, TERMO DE COLABORAÇÃO, TERMO DE FOMENTO NO CHAMAMENTO PÚBLICO, INEXIGIBILIDADE OU DISPENSA.

BALANCETE DE PRESTAÇÃO DE CONTAS					
(TERMO DE COLABORAÇÃO OU TERMO DE FOMENTO)					
MÊS	ANO	PARCELA	CONCEDENTE	DATA DEPOSITO	Nº TERMO
11/12	2019	09	SME/PMF	06/12/2019	127/PMF/SME/2018
ENTIDADE: CONSELHO COMUNITARIO DA COLONINHA					
ENDEREÇO: RUA JOÃO EVANGELISTA DA COSTA Nº435					
CEP: 88090-310			FONE:3304-7101		
RESPONSÁVEL: MAURA LIGIA DE BORBA					
CPF: 505.178.999-49			VALOR: 3.400,00		
DOCUMENTOS					
Nº TRANSF.	Nº NOTA FISCAL	DATA DA EMISSÃO NF	HISTÓRICO	RECEBIMENTO	PAGAMENTO
00140737		06/12/2019	DEPOSITO	3.400,00	
00108321	024638	17/12/2019	PGTO NF CONTINENTE COMÉRCIO DE GÁS E AGUA LTDA ME	/	420,00
00108339	01732	19/12/2019	PGTO NF SONIA CORREA FABRICAÇÃO DE ALIMENTOS E PRATOS PRONTOSLTDA EPP	/	200,00
00188009	003810	19/12/2019	PGTO NF PAULO ROBERTO MARTINS EPP	/	750,00
00190820	0209	19/12/2019	PGTO NF POLIDORIO COMERCIO DE FRUTAS LTDA ME	/	1.002,30
064388778	00456	30/12/2019	PGTO NF EMPRESA CATARINENSE DE SUPERMERCADOS LTDA	/	1.030,70
RECURSOS PRÓPRIOS				3,00	
SALDO A DEVOLVER					
SALDO TOTAL				3.403,00	3.403,00
Florianópolis, 07 de janeiro de 2020					
 Presidente da Entidade CPF: 505.178.999-49			 Contador Guilherme Tasso Contador CRC-SC 031786/O-6		
Lei Federal n 13.019/2014 alterada pela Lei Federal n 13.204/2015 Artigo 45, I e II Instrução Normativa N. TC-14/2012					

Nº convênio 125 / 2018  
PMF/SME  
Folha 13  
Rubrica





CONSELHO COMUNITÁRIO DA COLONINHA

Rua. João Evangelista da Costa, 435

CNPJ: 83.720.458/0001-42

E-mail: cccoloninha@hotmail.com

Tel. 3304 7101

**ANEXO EDUCAÇÃO, parte integrante do Decreto n. 17.361, de 2017 que regulamenta a Lei n. 13.019 de 2014, alterada pela Lei n. 13.204 de 2015.**

### DECLARAÇÃO

**Órgão/Entidade Beneficiada: CONSELHO COMUNITARIO DA COLONINHA  
CNPJ n. 83.720.458/0001-53**

**Título do Projeto: Atendimento de Educação Complementar no Conselho Comunitário da Coloninha.**

Início: Julho/2019

Término: Dezembro/2019

**Objetivo do Projeto:** Nossa entidade é um órgão representativo da comunidade e trabalhamos com um público cuja renda familiar muitas vezes não ultrapassa um salário mínimo. É com esse recurso que pagamos a alimentação das crianças e adolescentes.

**Metas Atingidas:** Esse recurso é de vital importância para um bom funcionamento da instituição, pois com ele compramos a alimentação das crianças e adolescentes.

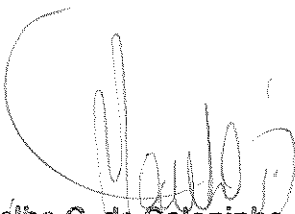
  
Conselho C. da Coloninha  
CNPJ 83.720.458/0001-42  
Maura Lígia de Borba  
CPF 505.178.999-49  
Presidente

Nº convênio 127  
PMF/SME 2018  
Folha 14  
Rubrica H



CONSELHO COMUNITÁRIO DA COLONINHA

Rua. João Evangelista da Costa, 435

CNPJ: 83.720.458/0001-42

E-mail: cccoloninha@hotmail.com

Tel. 3304 7101

26/11/2019

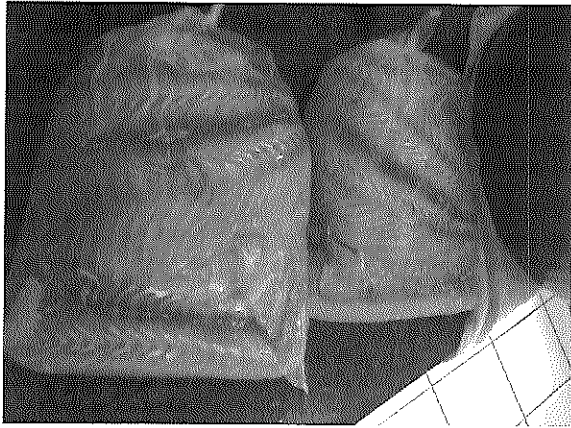

18/11/2019

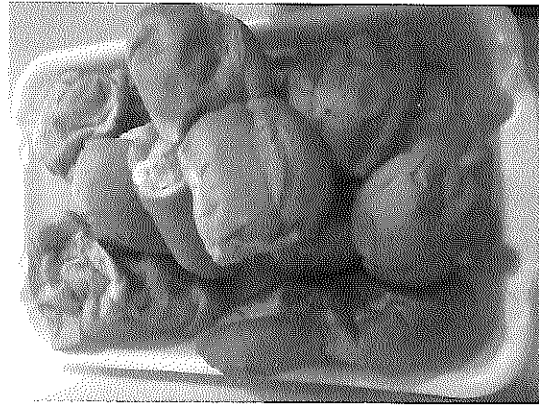

02/09/2019



27/12/2019



**Atendimento de Educação Complementar no Conselho Comunitário da Coloninha.**

Nº convênio 1024  
PMF/SME 2018  
Folha 15  
Rubrica ef



CONSELHO COMUNITÁRIO DA COLONINHA  
Rua. João Evangelista da Costa, 435  
CNPJ: 83.720.458/0001-42  
E-mail: cccoloninha@hotmail.com  
Tel. 3304 7101

**ANEXO VII, parte integrante do Decreto n. 17.361, de 2017 que regulamenta a Lei n. 13.019 de 2014, alterada pela Lei n. 13.204 de 2015.**

**DECLARAÇÃO DE RECEBIMENTO DO RECURSO E APLICAÇÃO**

**DECLARAÇÃO UTILIZADA PARA TERMO DE FOMENTO, TERMO DE COLABORAÇÃO NO  
CHAMAMENTO PÚBLICO, INEXIGIBILIDADE OU DISPENSA**

**ANEXO VII, parte integrante do Decreto n. 17.361, de 2017 que regulamenta a Lei n. 13.019 de 2014, alterada pela Lei n. 13.204 de 2015.**

**DECLARAÇÃO DE RECEBIMENTO DO RECURSO E APLICAÇÃO**

**DECLARAÇÃO UTILIZADA PARA TERMO DE FOMENTO, TERMO DE COLABORAÇÃO NO  
CHAMAMENTO PÚBLICO, INEXIGIBILIDADE OU DISPENSA**

Na qualidade de representante legal do(a) CONSELHO COMUNITARIO DA COLONINHA com sede na RUA JOÃO EVANGELISTA DA COSTA, no Município de Florianópolis – SC, inscrita no CNPJ sob o n.83.720.458/0001-42, declaro para os devidos fins que receberemos a importância de R\$ 3.400,00 referente a parcela nº 09 objeto é Alimentação.

Me comprometo a prestar contas dos recursos que nos foram concedidos pelo município no prazo máximo de 70 (setenta dias), em conformidade com os preceitos estabelecidos pelo Decreto n. 17.361 , de 2017, sob pena da aplicação das sanções legais.

Para maior clareza firmo a presente.

Florianópolis, 07 de janeiro de 2020.

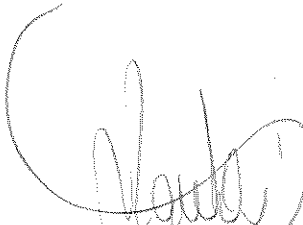
  
\_\_\_\_\_  
Conselho Comunitário da Colônia  
**Assinatura do Presidente**  
Maria Ligia de Souza  
CPF 835.178.953-49  
Residente

Nº convênio 127  
PMF/SME 2019  
Folha 16  
Rubrica 4



### Extrato por período

Cliente: CONSELHO COMUNITARIO DA COLONINH

Conta: 0409 / 003 / 00001275-9

Data: 07/01/2020 - 16:19

Mês: Dezembro/2019

Período: 1 - 31

#### Extrato

Data Mov.	Nr. Doc.	Histórico	Valor	Saldo
	000000	SALDO ANTERIOR	0,00	4.036,33 C
<del>06/12/2019</del>	<del>140737</del>	<del>PREFEITURA</del>	<del>22.669,00 C</del>	<del>26.705,33 C</del>
06/12/2019	060851	TEV MESM T	2.212,51 D	24.492,82 C
09/12/2019	182368	ENVIO TED	524,00 D	23.968,82 C
09/12/2019	090924	ENVIO TEV	2.073,00 D	21.895,82 C
09/12/2019	090926	ENVIO TEV	1.138,00 D	20.757,82 C
09/12/2019	091118	ENVIO TEV	927,00 D	19.830,82 C
09/12/2019	091119	ENVIO TEV	621,00 D	19.209,82 C
10/12/2019	101516	CRED TEV	10,00 C	19.219,82 C
13/12/2019	131149	ENVIO TEV	300,00 D	18.919,82 C
17/12/2019	107873	ENVIO TED	560,00 D	18.359,82 C
17/12/2019	108321	ENVIO TED	442,00 D	17.917,82 C
18/12/2019	123865	DEVOL TED	200,00 C	18.117,82 C
18/12/2019	123865	ENVIO TED	200,00 D	17.917,82 C
19/12/2019	108339	ENVIO TED	200,00 D	17.717,82 C
19/12/2019	188009	ENVIO TED	750,00 D	16.967,82 C
19/12/2019	190820	ENVIO TEV	1.002,30 D	15.965,52 C
20/12/2019	201601	CRED TEV	33,00 C	15.998,52 C
20/12/2019	538940	DEB P FGTS	744,48 D	15.254,04 C
20/12/2019	185743	ENVIO TED	972,25 D	14.281,79 C
20/12/2019	201550	ENVIO TEV	69,00 D	14.212,79 C
20/12/2019	201551	ENVIO TEV	2.784,00 D	11.428,79 C
23/12/2019	400042	DOC ELET	22,00 C	11.450,79 C
23/12/2019	231432	ENVIO TEV	2.277,24 D	9.173,55 C
27/12/2019	271751	ENVIO TEV	1.515,00 D	7.658,55 C

Nº convênio. 127  
PMF/SMEI 2018  
Folha 11

30/12/2019	301139	CRED TEV	10,00 C	<i>recurso próprio</i>	7.668,55 C
30/12/2019	301147	CRED TEV	20,00 C	<i>recursos próprios</i>	7.688,55 C
30/12/2019	388778	PAG BOLETO	1.030,70 D		6.657,85 C
30/12/2019	301145	TEV MESM T	5.168,68 D		1.489,17 C
30/12/2019	301422	ENVIO TEV	1.475,00 D		14,17 C

SAC CAIXA: 0800 726 0101  
Pessoas com deficiência auditiva: 0800 726 2492  
Ouvidoria: 0800 725 7474  
Help Desk CAIXA: 0800 726 0104

Nº convênio 127  
PMF/SME: 2018  
Folha 18  
Rubrica [assinatura]

**2ª Via - Comprovante de transferência eletrônica disponível**

Via Internet Banking CAIXA

<b>Tipo de TED:</b>	TED para terceiros
<b>Conta origem:</b>	0409 / 003 / 00001275-9
<b>Tipo de conta:</b>	01 - Conta Corrente
<b>Tipo de pessoa:</b>	JURÍDICA
<b>Nome:</b>	CONSELHO COMUNITARIO DA COLONINH
<b>CPF/CNPJ:</b>	83.720.458/0001-42

<b>Banco:</b>	001 - BANCO DO BRASIL S/A - 00000000
<b>Tipo de conta:</b>	01 - Conta Corrente
<b>Conta destino:</b>	1386 / 00000105384-1
<b>Tipo de pessoa:</b>	JURÍDICA
<b>Nome:</b>	CONTINENTE GAS E AGUA ✓
<b>CPF/CNPJ:</b>	11.221.311/0001-05
<b>Valor:</b>	R\$ 442,00 ✓
<b>Valor da tarifa:</b>	R\$ 0,00
<b>Finalidade:</b>	10 - Crédito em Conta
<b>Identificação da operação:</b>	PG
<b>Histórico:</b>	

<b>Data / Hora da operação:</b>	<u>17/12/2019</u> 15:12:12
---------------------------------	----------------------------

<b>Código da operação:</b>	00108321
<b>Chave de segurança:</b>	Z9YCKFHZ3UNJZFPC

SAC CAIXA: 0800 726 0101  
Pessoas com deficiência auditiva: 0800 726 2492  
Ouvidoria: 0800 725 7474  
Help Desk CAIXA: 0800 726 0104

Nº convênio 127  
PMF/SME 2018  
Folha 19  
Rubrica [assinatura]



**CONSELHO COMUNITÁRIO DA COLONINHA**

Rua. João Evangelista da Costa, 435

CNPJ: 83.720.458/0001-42

E-mail: cccoloninha@hotmail.com

Tel. 3304 7101

Florianópolis, 23 de dezembro de 2019

## JUSTIFICATIVA

Venho por meio deste, justificar a transferência no valor de R\$ 442,00, efetuada no dia 17/12/2018 referente a nota fiscal nº. 024638, para a empresa Continente Comércio de Gás e Água LTDA ME, uma vez que o valor real deveria ser R\$ 420,00. Por um descuido e erro de digitação o valor repassado foi R\$ 442,00, sendo reembolsado pela mesma no dia 23/12/2019 o valor de R\$ 22,00 reais.

Sem mais para o momento.

Atenciosamente,

  
Conselho Comunitário da Colônia  
CNPJ nº 83.720.458/0001-42  
Maura Lígia de Borba  
CPF nº 098.178.989-49  
Presidente

Nº convênio 127  
PMF/SME/ 2018  
Folha 02  
Subscrição 1

CONTINENTE COMERCIO DE GAS E AGUA LTDA-ME  
**S.D.S GAS E AGUA**  
 RUA ALAMIRO V. DE OLIVEIRA, 39 FLORIANOPOLIS-SC  
 CEP-88095280 JARDIM ATLANTICO  
 CNPJ: 11.221.311/0001-05 IE: 256.052.344  
 16/12/2019 14:43:15 CCF:022638 CDD:024638  
 CNPJ/CPF Consumidor: 8372045870001-42  
 NOME: conselho comunitario da coloni  
 ENDEREÇO: João e da costa,435,estreiro,fpolis  
**CUPOM FISCAL**  
 ITEM CODIGO DESCRICAO QTD UN VL UNIT R\$ ST A/T VL ITEM R\$  
 001 2 #0300200#22011000#BOMBONA 20L 35UNx15,00 F1 560,00  
 Subtotal R\$ 560,00  
 DESCONTO -140,00  
**TOTAL R\$ 420,00**  
 Dinheiro 420,00  
 MD-5: 47c4e29b929dd2fe798c22c6a4ed8b5

Obrigado pela preferência. Volte Sempre!  
 Val. Aprox. Tributos R\$ 0,00 (0,00%) Fonte: IBPT  
 /empresometro.com.br A567R1  
 caixa - Op: 1  
 128 DA2C3 078FA B2901E F6 985158 89269 1A72E 3FC  
 DARUMA AUTOMACAO MACH 1  
 ECF-IF VERSÃO:01.00.00 ECF:001 LJ:  
 AAAAAAAAAADEFIABJBD 16/12/2019 14:43:37  
 FAB:DR08146R000000423912

CONTINENTE COMERCIO DE GAS E AGUA LTDA-ME  
**S.D.S GAS E AGUA**  
 RUA ALAMIRO V. DE OLIVEIRA, 39 FLORIANOPOLIS-SC  
 CEP-88095280 JARDIM ATLANTICO  
 CNPJ: 11.221.311/0001-05 IE: 256.052.344  
 16/12/2019 14:43:15 CCF:022638 CDD:024638  
 CNPJ/CPF Consumidor: 8372045870001-42  
 NOME: conselho comunitario da coloni  
 ENDEREÇO: João e da costa,435,estreiro,fpolis  
**CUPOM FISCAL**  
 ITEM CODIGO DESCRICAO QTD UN VL UNIT R\$ ST A/T VL ITEM R\$  
 001 2 #0300200#22011000#BOMBONA 20L 35UNx15,00 F1 560,00  
 Subtotal R\$ 560,00  
 DESCONTO -140,00  
**TOTAL R\$ 420,00**  
 Dinheiro 420,00  
 MD-5: 47c4e29b929dd2fe798c22c6a4ed8b5

Obrigado pela preferência. Volte Sempre!  
 Val. Aprox. Tributos R\$ 0,00 (0,00%) Fonte: IBPT  
 /empresometro.com.br A567R1  
 caixa - Op: 1  
 128 DA2C3 078FA B2901E F6 985158 89269 1A72E 3FC  
 DARUMA AUTOMACAO MACH 1  
 ECF-IF VERSÃO:01.00.00 ECF:001 LJ:  
 AAAAAAAAAADEFIABJBD 16/12/2019 14:43:37  
 FAB:DR08146R000000423912

Aceito que o material constante  
 deste documento foi recebido  
 e aceito  
 prestado

Assinatura

Conselho C. da Colônia  
 CNPJ 03.720.458/0001-42  
 Maura Ligia de Borja  
 CPF 505.178.999-49  
 Presidente

Nº convênio 128  
 PMF/SME do 18  
 Folha 21  
 Rubrica



**2ª Via - Comprovante de transferência eletrônica disponível**

Via Internet Banking CAIXA

<b>Tipo de TED:</b>	TED para terceiros
<b>Conta origem:</b>	0409 / 003 / 00001275-9
<b>Tipo de conta:</b>	01 - Conta Corrente
<b>Tipo de pessoa:</b>	JURÍDICA
<b>Nome:</b>	CONSELHO COMUNITARIO DA COLONINH
<b>CPF/CNPJ:</b>	83.720.458/0001-42

<b>Banco:</b>	001 - BANCO DO BRASIL S/A - 00000000
<b>Tipo de conta:</b>	01 - Conta Corrente
<b>Conta destino:</b>	3174 / 00000118673-6
<b>Tipo de pessoa:</b>	JURÍDICA
<b>Nome:</b>	SONIA CORREA ✓
<b>CPF/CNPJ:</b>	13.943.172/0001-40
<b>Valor:</b>	R\$ 200,00 ✓
<b>Valor da tarifa:</b>	R\$ 0,00
<b>Finalidade:</b>	10 - Crédito em Conta
<b>Identificação da operação:</b>	PG
<b>Histórico:</b>	

<b>Data / Hora da operação:</b>	19/12/2019 10:30:25
---	---------------------

<b>Código da operação:</b>	00108339
<b>Chave de segurança:</b>	5FGCKE895UE6A4PN

SAC CAIXA: 0800 726 0101  
Pessoas com deficiência auditiva: 0800 726 2492  
Ouvidoria: 0800 725 7474  
Help Desk CAIXA: 0800 726 0104

Nº convênio 124  
PMF/SMEI 2018  
Folha 1  
Rubrica [assinatura]  
20/12/2019

RECEBEMOS DE SALGADOS CORREIA OS PRODUTOS E/OU SERVIÇOS CONSTANTES DA NOTA FISCAL ELETRÔNICA INDICADA AO LADO. EMISSÃO: 18/12/2019 VALOR TOTAL: 200,00 DESTINATÁRIO: CONSELHO COMUNITARIO DA COLONINHA

Nº 000031732 NF-e SÉRIE 1

DATA DE RECEBIMENTO IDENTIFICAÇÃO E ASSINATURA

**IDENTIFICAÇÃO DO EMITENTE**  
SALGADOS CORREIA

**DANFE**  
Documento Auxiliar de Nota Fiscal

0 - ENTRADA 1  
1 - SAÍDA 1

Nº 000031732 SÉRIE 1 FOLHA 1/1

CHAVE DE ACESSO: 42191213943172000140550010000317321663054247

Consulta de autenticidade no portal nacional da NF-e www.nfe.fazenda.gov.br/portal ou no site da Sefaz Autorizadora

NATUREZA DA OPERAÇÃO: VENDA DE PRODUÇÃO DO ESTABELECIMENTO

PROTOCOLO DE AUTORIZAÇÃO DE USO: 342190191187587 18/12/2019 08:07:39

INSCRIÇÃO ESTADUAL: 256456194 INSCRIÇÃO ESTADUAL DE SUBSTITUIÇÃO TRIBUTÁRIA: CPF/CNPJ: 13.943.172/0001-40

**DESTINATÁRIO/REMETENTE**

NOME/RAZÃO SOCIAL: CONSELHO COMUNITARIO DA COLONINHA

CPF/CNPJ: 83.720.458/0001-42 DATA DA EMISSÃO: 18/12/2019 08:07:32

ENDEREÇO: JOAO EVANGELISTA DA COSTA S/N

BAIRRO/DISTRITO: COLONINHA CEP: 88.090-300 DATA ENTRADA/SAÍDA: 18/12/2019

MUNICÍPIO: FLORIANOPOLIS FONE/FAIX: 3248-4323 UF: SC INSCRIÇÃO ESTADUAL: HORA ENTRADA/SAÍDA: 08:07:34

**PAGAMENTOS/FATURAS**

Outros: 200,00

**CÁLCULO DO IMPOSTO**

BASE DE CÁLCULO DO ICMS	VALOR DO ICMS	BASE DE CÁLC. DO ICMS ST	VALOR DO ICMS ST	VALOR APROX. TRIBUTOS	VALOR TOTAL DOS PRODUTOS
0,00	0,00	0,00	0,00	50,90	200,00
VALOR DO FRETE	VALOR DO SEGURO	DESCONTO	OUTRAS DESPESAS	VALOR DO IPI	VALOR TOTAL DA NOTA
0,00	0,00	0,00	0,00	0,00	200,00

**TRANSPORTADOR/VOLUMES TRANSPORTADOS**

RAZÃO SOCIAL: FRETE POR CONTA DE: 1 - Destinatario

ENDEREÇO: MUNICÍPIO: UF: INSCRIÇÃO ESTADUAL:

QTD DE VOLUMES: 0 ESPÉCIE: MARCA: NUMERAÇÃO: PESO BRUTO: 0,000 PESO LÍQUIDO: 0,000

**DADOS DOS PRODUTOS/SERVIÇOS**

CÓDIGO	DESCRIÇÃO	NCM SH	CSOSN	CFOP	UN	QTD	VALOR UN.	V.DISC	V.TOTAL	BC ICMS	BC ICMS ST	V.ICMS	V.ICMS ST	V.IPI	AL ICMS	AL IPI
44	PAO DE TRIGO	19059090	0192	5101	UN	500,00	0,40	0,00	200,00	0,00	0,00	0,00	0,00	0,00	0,00	0,00

Aceito que o material constante deste documento foi recebido e aceito prestado

Em 18/12/19

Assinatura: Maura Ligia de F. Forba  
CPF 505.178.999-49  
Presidente

**DADOS ADICIONAIS**

INFORMAÇÕES COMPLEMENTARES: DEPOSITO BANCARIO V: SONIA - P: 449198 Local Entrega: JOAO EVANGELISTA DA COSTA - COLONINHA - FLORIANOPOLIS DOCUMENTO EMITIDO POR EPP. OPTANTE DO SIMPLES NACIONAL. NAO GERA DIREITO A CREDITO DE IPI Trib aprox R\$26,90 Federal: R\$24,00 Estadual FONTE Val. Aprox. Trib: JBPT-H4T2P7

RESERVADO AO FISCO

Nº convênio: PMF/SME/ Folha 23 Rubrica

**Salgados Correia**

**Rua Francisco Evangelista, 295 – Jardim Atlântico / Florianópolis – SC**

**CNPJ: 13.943.172.0001-40**

Florianópolis, 18 de dezembro de 2019.

**COMANDA DE PEDIDOS MENSAL DE PÃES  
CONSELHO COMUNITÁRIO DA COLONINHA**

<b>SEMANA</b>	<b>QUANTIDADE</b>	<b>RS UNITÁRIO</b>	<b>TOTAL RS</b>
04/11/2019 a 08/11/2019	80 pães trigo	R\$ 0,40	R\$ 32,00
11/11/2019 a 15/11/2019	80 pães trigo	R\$ 0,40	R\$ 32,00
18/11/2019 a 22/11/2019	80 pães trigo	R\$ 0,40	R\$ 32,00
25/11/2019 a 29/11/2019	80 pães trigo	R\$ 0,40	R\$ 32,00
02/12/2019 a 06/12/2019	70 pães trigo	R\$ 0,40	R\$ 28,00
09/12/2019 a 13/12/2019	70 pães trigo	R\$ 0,40	R\$ 28,00
16/12/2019 a 18/12/2019	40 pães trigo	R\$ 0,40	R\$ 16,00
<b>TOTAL</b>			<b>R\$ 200,00</b>

Nº convênio 124  
PMF/SMF/ 2018  
Folha 24  
Data 17



**2ª Via - Comprovante de transferência eletrônica disponível**

Via Internet Banking CAIXA

<b>Tipo de TED:</b>	TED para terceiros
<b>Conta origem:</b>	0409 / 003 / 00001275-9
<b>Tipo de conta:</b>	01 - Conta Corrente
<b>Tipo de pessoa:</b>	JURÍDICA
<b>Nome:</b>	CONSELHO COMUNITARIO DA COLONINH
<b>CPF/CNPJ:</b>	83.720.458/0001-42

<b>Banco:</b>	001 - BANCO DO BRASIL S/A - 00000000
<b>Tipo de conta:</b>	01 - Conta Corrente
<b>Conta destino:</b>	3047 / 00000013227-6
<b>Tipo de pessoa:</b>	JURÍDICA
<b>Nome:</b>	PAULO ROBERTO MARTINS ✓
<b>CPF/CNPJ:</b>	03.479.066/0001-02
<b>Valor:</b>	R\$ 750,00 ✓
<b>Valor da tarifa:</b>	R\$ 0,00
<b>Finalidade:</b>	10 - Crédito em Conta
<b>Identificação da operação:</b>	
<b>Histórico:</b>	

<b>Data / Hora da operação:</b>	19/12/2019 13:41:37
---------------------------------	---------------------

<b>Código da operação:</b>	00188009
<b>Chave de segurança:</b>	040UFT16ZFL02ZQX

SAC CAIXA: 0800 726 0101  
 Pessoas com deficiência auditiva: 0800 726 2492  
 Ouvidoria: 0800 725 7474  
 Help Desk CAIXA: 0800 726 0104

Nº convênio 127  
 PMF/SMEI 2018  
 Folha 25  
 Rubrica 17

CIA DO PEIXE  
 PAULO ROBERTO MARTINS EPP  
 R:DIB CHEREM, 7 CAPDERIAS FLORIANOPOLIS/SC  
 CNPJ: 03.479.066/0001-02 IE: 254002820

17/12/2019 17:57:21 CCF:000003248 COD:000003810

**CUPOM FISCAL**

ITEM	CODIGO	DESCRICAO	QTD.	UN.	VL UNIT(R\$)	ST	VL ITEM(R\$)
001	000616	03028938 FILE DE PESCADA CONGELADO					748,00
34	KGX22	00 T17,00%					
002	000616	03028938 FILE DE PESCADA CONGELADO					2,64
0	120	KGX22,00 T17,00%					
Subtotal R\$							750,64
desconto							-0,64
<b>TOTAL R\$</b>							<b>750,00</b>
Dinheiro							750,00

MD5:6136EAC745FE6845BA042B9A668E9F78  
 Fonte: IBPT SC F3L1P3  
 Trib.Aprox.: R\$ 31,50 Fed. e R\$ 52,50 Est. e R\$ 0,00 Mun.  
 Cliente: CONSELHO COMUNITARIO DA COLONINHA  
 CPF/CNPJ: 83.720.458/0001-42  
 Endereco: JOAO E DA COSTA, 435, ESTREITO, Floria

cr+Bqv1If6BqL6duWgwRUMFJ1dbJtd+u021MVTLYc=  
 MARCA: BEHATECH NDD: NP-4200 TH FI II ECF-IF VERSAO: 01.00.02  
 ECF: 001 LJ: DPR:  
 QQQQQQQQWQTITWRII 17/12/2019 17:59:28  
 01041118101 01110027307 00000324817 12201981000  
 FAB: BE111810101110027307 BR

CIA DO PEIXE  
 PAULO ROBERTO MARTINS EPP  
 R:DIB CHEREM, 7 CAPDERIAS FLORIANOPOLIS/SC  
 CNPJ: 03.479.066/0001-02 IE: 254002820

17/12/2019 17:57:21 CCF:000003248 COD:000003810

**CUPOM FISCAL**

ITEM	CODIGO	DESCRICAO	QTD.	UN.	VL UNIT(R\$)	ST	VL ITEM(R\$)
001	000616	03028938 FILE DE PESCADA CONGELADO					748,00
34	KGX22	00 T17,00%					
002	000616	03028938 FILE DE PESCADA CONGELADO					2,64
0	120	KGX22,00 T17,00%					
Subtotal R\$							750,64
desconto							-0,64
<b>TOTAL R\$</b>							<b>750,00</b>
Dinheiro							750,00

MD5:6136EAC745FE6845BA042B9A668E9F78  
 Fonte: IBPT SC F3L1P3  
 Trib.Aprox.: R\$ 31,50 Fed. e R\$ 52,50 Est. e R\$ 0,00 Mun.  
 Cliente: CONSELHO COMUNITARIO DA COLONINHA  
 CPF/CNPJ: 83.720.458/0001-42  
 Endereco: JOAO E DA COSTA, 435, ESTREITO, Floria

cr+Bqv1If6BqL6duWgwRUMFJ1dbJtd+u021MVTLYc=  
 MARCA: BEHATECH NDD: NP-4200 TH FI II ECF-IF VERSAO: 01.00.02  
 ECF: 001 LJ: DPR:  
 QQQQQQQQWQTITWRII 17/12/2019 17:59:28  
 01041118101 01110027307 00000324817 12201981000  
 FAB: BE111810101110027307 BR

Aceito que o material constante  
 deste documento foi recebido  
 em 17/12/2019  
 e aceito  
 prestado

Assinatura  
 Conselho C. da Coloninha  
 CNPJ: 83.720.458/0001-42  
 Maura Ligia de Borba  
 CPF: 585.178.999-49  
 Presidente

Nº convênio 127  
 PMF/SMEI 2018  
 Folha 26  
 Rubrica

**TEV Enviada**

Via Internet Banking CAIXA

<b>Conta origem:</b>	0409 / 003 / 00001275-9
<b>Conta destino:</b>	0409 / 003 / 00002833-7

<b>Nome destinatário:</b>	POLIDORIO
<b>Quantidade de vezes:</b>	
<b>Valor:</b>	R\$ 1.002,30

<b>Data de débito:</b>	19/12/2019
<b>Data/hora da operação:</b>	19/12/2019 08:20:56

<b>Código da operação:</b>	190820
<b>Chave de segurança:</b>	JLQGC6J1Z6014FUY

Operação realizada com sucesso conforme as informações fornecidas pelo cliente.

SAC CAIXA: 0800 726 0101  
Pessoas com deficiência auditiva: 0800 726 2492  
Ouvidoria: 0800 725 7474  
Help Desk CAIXA: 0800 726 0104

Nº convênio 127  
PMF/SME 2018  
Folha 27  
Rubrica 4

RECEBEMOS DE POLIDORIO COMERCIO DE FRUTAS LTDA ME OS PRODUTOS / SERVIÇOS CONSTANTES DA NOTA FISCAL INDICADO AO LADO		NF-e Nº 000000209 SÉRIE 001
EMISSION: 16/12/2019 - DEST. / REM.: CONSELHO COMUNITARIO DA COLONINHA - VALOR TOTAL: R\$ 1.002,30		
DATA DE RECEBIMENTO	IDENTIFICAÇÃO E ASSINATURA DO RECEBEDOR	

IDENTIFICAÇÃO DO EMISSOR: <b>POLIDORIO COMERCIO DE FRUTAS LTDA ME</b>		<b>DANFE</b> DOCUMENTO AUXILIAR DA NOTA FISCAL ELETRÔNICA 0 - ENTRADA <span style="border: 1px solid black; padding: 2px;">1</span> 1 - SAÍDA Nº 000000209 FL. 1 / 1 SÉRIE 001	 CHAVE DE ACESSO 4219 1279 8393 0400 0105 5500 1000 0002 0910 1569 6007 Consulta de autenticidade no portal nacional da NF-e www.nfe.fazenda.gov.br/portal ou no site da Sefaz Autorizadora
RUA EVANGELISTA DA COSTA, 827 - ESTREITO - CEP: 88010-000 - FLORIANOPOLIS - SC TEL:			
NATUREZA DE OPERAÇÃO VENDA		PROTOCOLO DE AUTORIZAÇÃO DE USO 342190190238935 16/12/2019 22:45:53	
INSCRIÇÃO ESTADUAL 251469794	INSCRIÇÃO ESTADUAL DO SUPLENTE	CNPJ / CPE 79.839.304/0001-05	

DESTINATÁRIO / REMETENTE		CNPJ / CPF	DATA DA EMISSÃO
NOME / RAZÃO SOCIAL CONSELHO COMUNITARIO DA COLONINHA		83.720.458/0001-42	16/12/2019
ENDEREÇO R JOAO E DA COSTA, 435	BAIRRO / DISTRITO ESTREITO	CPF 88090-300	DATA SAÍDA / ENTRADA 16/12/2019
MUNICÍPIO FLORIANOPOLIS	UF SC	INSCRIÇÃO ESTADUAL	HORA DA SAÍDA 22:45:49

CÁLCULO DO IMPOSTO					
BASE DE CÁLCULO DO ICMS	VALOR DO ICMS	BASE CÁLC. ICMS SUBST.	VALOR DO ICMS SUBST.	VALOR APROX. DOS TRIBUTOS	VALOR TOTAL DOS PRODUTOS
0,00	0,00	0,00	0,00	171,81	1.002,30
VALOR DO FRETE	VALOR DO SEGURO	DESCONTO	OUTRAS DESP. ACESS.	VALOR DO IPI	VALOR TOTAL DA NOTA
0,00	0,00	0,00	0,00	0,00	1.002,30

TRANSPORTADOR / VOLUMES TRANSPORTADOS		PREF. POR CURTA	CODIGO ANTI	PLACA DO VEICULO	UF	CNPJ / CPF
RAZÃO SOCIAL		9 - SEM FRETE				
ENDEREÇO		MUNICÍPIO		UF	INSCRIÇÃO ESTADUAL	
QUANTIDADE	ESPECIE	MARCA	NUMERAÇÃO	PESO BRUTO	PESO LIQUIDO	

CODIGO DO PROD. / SERV.	DESCRIÇÃO DO PRODUTO / SERVIÇO	NCM / NII	COSM	CFOP	UNID	QUANT	VALOR UNITARIO	VALOR DESCONTO	VALOR LIQUIDO	BASE CALC. ICMS	VALOR I.C.M.S.	VALOR I.P.I.	ALÍQUOTAS ICMS	ALÍQUOTAS IPI
1	OVOS B.J.	04079000	0400	5102	UN	16,00	15,00	0,00	240,00	0,00	0,00	0,00	0,00	0,00
34	BANANA KG	08031000	0400	5102	KG	50,00	2,00	0,00	100,00	0,00	0,00	0,00	0,00	0,00
37	MACA KG	08081000	0400	5102	KG	56,00	3,95	0,00	221,20	0,00	0,00	0,00	0,00	0,00
11	CENOURA KG	07051900	0400	5102	KG	30,00	1,25	0,00	37,50	0,00	0,00	0,00	0,00	0,00
21	BETERRABA KG	07051900	0400	5102	KG	30,00	1,40	0,00	42,00	0,00	0,00	0,00	0,00	0,00
44	CHUCHU KG	07089000	0400	5102	KG	30,00	3,99	0,00	119,70	0,00	0,00	0,00	0,00	0,00
40	ALHO	07032090	0400	5102	KG	6,00	22,00	0,00	132,00	0,00	0,00	0,00	0,00	0,00
16	LIMAO KG	07051900	0400	5102	KG	6,00	5,99	0,00	35,94	0,00	0,00	0,00	0,00	0,00
14	BATATA KG	07101000	0400	5102	KG	39,00	1,85	0,00	72,15	0,00	0,00	0,00	0,00	0,00
28	HORTELA UN	07099990	0400	5102	UN	1,00	1,81	0,00	1,81	0,00	0,00	0,00	0,00	0,00

Aceito que o material constante  
deste documento foi serviço recebido  
e aceito prestado

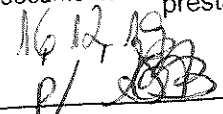
Em 16/12/19  
p/   
Assinatura  
Conselho Comunitário da Colônia  
CNPJ 83.720.458/0001-42  
Maura Ligia de Borja  
CPF 505.178.500-09  
Presidente

DADOS ADICIONAIS	
INFORMAÇÕES COMPLEMENTARES	INFORMAÇÕES FISCAL
MD5: 954E9F55326E14E52B18CA19676A8AEF "DOCUMENTO EMITIDO POR ME OU EPP OPTANTE PELO SIMPLES NACIONAL" e "NÃO GERA DIREITO A CREDITO FISCAL DE ICMS, DE ISS E DE IPI".	

Nº convênio 127  
PMF/SME 2019  
Folha 28  
Rubrica

**POLIDORIO**  
**Rua João Evangelista da Costa, 440, box 11 e 12 – Estreito /**  
**Florianópolis – SC**  
**CNPJ: 79.839.304/0001-05**

Florianópolis, 16 de dezembro de 2019.

**COMANDA DE PEDIDOS SEMANAL**  
**CONSELHO COMUNITÁRIO DA COLONINHA**

04/11/2019 a 08/11/2019

PRODUTO	QUANTIDADE	RS POR KILO	TOTAL RS
OVO	3 BANDEJAS	R\$ 15,00	R\$ 45,00
BANANA	08 KG	R\$ 2,00	R\$ 16,00
MAÇA	08 KG	R\$ 3,95	R\$ 31,60
BATATA	06 KG	R\$ 1,85	R\$ 11,10
CENOURA	05 KG	R\$ 1,25	R\$ 6,25
BETERRABA	05 KG	R\$ 1,40	R\$ 7,00
CHUCHU	05 KG	R\$ 3,99	R\$ 19,95
ALHO	01 KG	R\$ 22,00	R\$ 22,00
LIMÃO	1,5 KG	R\$ 5,99	R\$ 8,99
HORTELÃ	01 UNIDADES	R\$ 1,81	R\$ 1,81
<b>TOTAL</b>			<b>R\$ 169,70</b>

11/11/2019 a 14/11/2019

PRODUTO	QUANTIDADE	RS POR KILO	TOTAL RS
OVO	2 BANDEJAS	R\$ 15,00	R\$ 30,00
BANANA	07 KG	R\$ 2,00	R\$ 14,00
MAÇA	08 KG	R\$ 3,95	R\$ 31,60
BATATA	06 KG	R\$ 1,85	R\$ 11,10
CENOURA	05 KG	R\$ 1,25	R\$ 6,25
BETERRABA	05 KG	R\$ 1,40	R\$ 7,00
CHUCHU	05 KG	R\$ 3,99	R\$ 19,95
ALHO	01 KG	R\$ 22,00	R\$ 22,00
LIMÃO	1,5 KG	R\$ 5,99	R\$ 8,99
<b>TOTAL</b>			<b>R\$ 150,89</b>

Nº convênio 127  
PMF/SMA 2018  
Folha 27  
Rubrica [assinatura]



**POLIDORIO**  
**Rua João Evangelista da Costa, 440, box 11 e 12 – Estreito /**  
**Florianópolis – SC**  
**CNPJ: 79.839.304/0001-05**

Florianópolis, 16 de dezembro de 2019.

**COMANDA DE PEDIDOS SEMANAL**  
**CONSELHO COMUNITÁRIO DA COLONINHA**

18/11/2019 a 22/11/2019

PRODUTO	QUANTIDADE	RS POR KILO	TOTAL RS
OVO	3 BANDEJAS	R\$ 15,00	R\$ 45,00
BANANA	07 KG	R\$ 2,00	R\$ 14,00
MAÇA	08 KG	R\$ 3,95	R\$ 31,60
BATATA	06 KG	R\$ 1,85	R\$ 11,10
CENOURA	05 KG	R\$ 1,25	R\$ 6,25
BETERRABA	05 KG	R\$ 1,40	R\$ 7,00
CHUCHU	05 KG	R\$ 3,99	R\$ 19,95
ALHO	01 KG	R\$ 22,00	R\$ 22,00
LIMÃO	1,5 KG	R\$ 5,99	R\$ 8,98
<b>TOTAL</b>			<b>R\$ 165,88</b>

25/11/2019 a 29/11/2019

PRODUTO	QUANTIDADE	RS POR KILO	TOTAL RS
OVO	2 BANDEJAS	R\$ 15,00	R\$ 30,00
BANANA	07 KG	R\$ 2,00	R\$ 14,00
MAÇA	08 KG	R\$ 3,95	R\$ 31,60
BATATA	06 KG	R\$ 1,85	R\$ 11,10
CENOURA	05 KG	R\$ 1,25	R\$ 6,25
BETERRABA	05 KG	R\$ 1,40	R\$ 7,00
CHUCHU	05 KG	R\$ 3,99	R\$ 19,95
ALHO	01 KG	R\$ 22,00	R\$ 22,00
LIMÃO	1,5 KG	R\$ 5,99	R\$ 8,98
<b>TOTAL</b>			<b>R\$ 150,88</b>

Nº convênio. 1278  
PMF/SMEI 2018  
Folha 30  
Rubrica /

**POLIDORIO**  
Rua João Evangelista da Costa, 440, box 11 e 12 – Estreito /  
Florianópolis – SC  
CNPJ: 79.839.304/0001-05

Florianópolis, 16 de dezembro de 2019.

**COMANDA DE PEDIDOS SEMANAL**  
**CONSELHO COMUNITÁRIO DA COLONINHA**

02/12/2019 a 06/12/2019

PRODUTO	QUANTIDADE	RS POR KILO	TOTAL RS
OVO	2 BANDEJAS	R\$ 15,00	R\$ 30,00
BANANA	07 KG	R\$ 2,00	R\$ 14,00
MAÇA	08 KG	R\$ 3,95	R\$ 31,60
BATATA	05 KG	R\$ 1,85	R\$ 9,25
CENOURA	05 KG	R\$ 1,25	R\$ 6,25
BETERRABA	05 KG	R\$ 1,40	R\$ 7,00
CHUCHU	05 KG	R\$ 3,99	R\$ 19,95
ALHO	01 KG	R\$ 22,00	R\$ 22,00
<b>TOTAL</b>			<b>R\$ 140,05</b>

09/12/2019 a 13/12/2019

PRODUTO	QUANTIDADE	RS POR KILO	TOTAL RS
OVO	2 BANDEJAS	R\$ 15,00	R\$ 30,00
BANANA	07 KG	R\$ 2,00	R\$ 14,00
MAÇA	08 KG	R\$ 3,95	R\$ 31,60
BATATA	05 KG	R\$ 1,85	R\$ 9,25
CENOURA	05 KG	R\$ 1,25	R\$ 6,25
BETERRABA	05 KG	R\$ 1,40	R\$ 7,00
CHUCHU	05 KG	R\$ 3,99	R\$ 19,95
ALHO	01 KG	R\$ 22,00	R\$ 22,00
<b>TOTAL</b>			<b>R\$ 140,05</b>

Nº convênio 127  
PMF/SMEI 2018  
Folha 31  
Rubrica JF

**POLIDORIO**

Rua João Evangelista da Costa, 440, box 11 e 12 – Estreito /

Florianópolis – SC

CNPJ: 79.839.304/0001-05

Florianópolis, 16 de dezembro de 2019.

**COMANDA DE PEDIDOS SEMANAL  
CONSELHO COMUNITÁRIO DA COLONINHA**

16/12/2019 a 18/12/2019

<b>PRODUTO</b>	<b>QUANTIDADE</b>	<b>R\$ POR KILO</b>	<b>TOTAL R\$</b>
OVO	2 BANDEJAS	R\$ 15,00	R\$ 30,00
BANANA	07 KG	R\$ 2,00	R\$ 14,00
MAÇA	08 KG	R\$ 3,95	R\$ 31,60
BATATA	05 KG	R\$ 1,85	R\$ 9,25
<b>TOTAL</b>			<b>R\$ 84,85</b>

Nº convênio 127  
PMF/SME: 2018  
Folha 32  
Rubrica [assinatura]



## 2ª Via - Comprovante de Pagamento de Boleto

Via Internet Banking CAIXA

<b>Banco Recebedor:</b>	CAIXA ECONÔMICA FEDERAL
<b>Pagador Final / Efetivo</b>	
<b>CPF/CNPJ:</b>	83.720.458/0001-42
<b>Nome:</b>	CONSELHO COMUNITARIO DA COLONINH
<b>Conta de débito:</b>	0409 / 003 / 00001275-9

<b>Histórico do Pagamento:</b>	PG BLOQTO
<b>Representação numérica do código de barras:</b>	23793.68612 93686.002341 32010.034000 6 81230000103070
<b>Instituição Emissora - Nome do Banco:</b>	BANCO BRADESCO S/A
<b>Código do Banco:</b>	237
<b>Código do ISPB:</b>	60746948
<b>Beneficiário original / Cedente</b>	
<b>Nome Fantasia:</b>	FORT ATACADISTA
<b>Nome/Razão Social:</b>	FORT ATACADISTA
<b>CPF/CNPJ:</b>	07.751.607/0005-86
<b>Pagador Sacado</b>	
<b>Nome/Razão Social:</b>	CONSELHO COMUNITARIO DA COLONINHA
<b>CPF/CNPJ:</b>	83.720.458/0001-42
<b>Pagador Final - Correntista</b>	
<b>Nome/Razão Social:</b>	CONSELHO COMUNITARIO DA COLONINH
<b>CPF/CNPJ:</b>	83.720.458/0001-42

<b>Data do Vencimento:</b>	03/01/2020
<b>Data de Efetivação / Agendamento:</b>	30/12/2019
<b>Valor Nominal do Boleto:</b>	1.030,70 ✓
<b>Juros (R\$):</b>	0,00
<b>IOF (R\$):</b>	0,00
<b>Multa (R\$):</b>	0,00
<b>Desconto (R\$):</b>	0,00
<b>Abatimento (R\$):</b>	0,00
<b>Valor Calculado (R\$):</b>	1.030,70
<b>Valor Pago (R\$):</b>	1.030,70

<b>Data/hora da operação:</b>	30/12/2019 11:43:00
-------------------------------	---------------------

<b>Código da operação:</b>	064388778
<b>Chave de segurança:</b>	CTYS4YCGPG8K0EC5

Informações fornecidas pelo cliente.



### Bradesco 237-2

### Recibo do Sacado

Local de Pagamento					Pagável preferencialmente na Rede Bradesco ou Bradesco Expresso.					Vencimento	
Cedente					EMPRESA CATARINENSE DE SUPERMERCADOS LTDA. - CNPJ: 07.751.607/0013-96					03/01/2020	
Data do Documento					27/12/2019					Agência/Código Cedente	
27/12/2019					456/1					3686-2/0100340-2	
Espécie Doc.					DM					Nosso Número	
Aceite					N					019/36860023432-1	
Data do Processamento					27/12/2019					(-) Valor do Documento	
19					R\$					1.030,70	
Instruções (Todas as informações deste bloquete são de exclusiva responsabilidade do cedente.)										(-) Descont./Abatimento	
										(-) Outras Deduções	
										(+/-) Mora/Multa	
										(+/-) Outros Acréscimos	
										(-) Valor Cobrado	
Sacado										Nº. convênio	
CONSELHO COMUNITARIO DA COLONINHA										127	
RUA JOAO EVANGELISTA DA COSTA 46										CNPJ: 83.720.458/0001-42	
88000000 COLONINHA										PMF/SME/ 2018	
FLORIANOPOLIS										Folha 33	
SC										Rubrica	
Sacador/Avalista										Autenticação Mecânica	

APÓS 5 DIAS DO VENCIMENTO, SUJEITO A PROTESTO E ENVIO AO SERASA.  
 APÓS VENCIMENTO, MULTA DE (2%), 20,61 MORA/DIA DE 2,06  
 VALOR TOTAL VENDA R\$ 1.030,70  
 NF 456 CLIENTE 760633 CARGA 0

RECEBI(EMOS) DE EMPRESA CATARINENSE DE SUPERMERCADOS LTDA., OS PRODUTOS CONSTANTE DA NOTA FISCAL ELETRÔNICA INDICADA AO LADO, SEM COMO ATESTAMOS QUE OS MESMOS FORAM EXAMINADOS, SERVINDO O ACEITE DA PRESENTE PARA TODOS OS EFEITOS LEGAIS.

NF-e

No. 000.000.456

DATA DE RECEBIMENTO

IDENTIFICAÇÃO E ASSINATURA DO RECEBEDOR

SÉRIE 100

**DANFE**

DOCUMENTO AUXILIAR DA NOTA FISCAL ELETRÔNICA



0 - ENTRADA  
1 - SAÍDA

1

CHAVE DE ACESSO

4219 1207 7516 0700 1396 5510 0000 0004 5610 7953 8439

**EMPRESA CATARINENSE DE SUPERMERCADOS LTDA.**  
ELISBAO PINTO LUZ, 1183  
JD ATLANTICO - FLORIANOPOLIS/SC  
CEP: 88095500 - FONE: 6740092700

No. 000.000.456

SÉRIE 100

FOLHA 1 de 1

Consulta de autenticidade no portal nacional da NF-e [www.ife.fazenda.gov.br/portal](http://www.ife.fazenda.gov.br/portal) ou no site da Sefaz Autorizadora

NATUREZA DA OPERAÇÃO

VENDA DE MERCADORIA ADQUIREC TERC

PROTOCOLO DE AUTORIZAÇÃO DE USO

34213019528355 - 27-12-2019 15:38:43

INSCRIÇÃO ESTADUAL

256535779

INSCRIÇÃO ESTADUAL DO SUBST. TRIB.

C.N.P.J.

07.751.607/0013-96

DESTINATÁRIO/ REMETENTE

NOME/RAZÃO SOCIAL

CONSELHO COMUNITARIO DA COLONINHA

C.N.P.J./C.P.F.

83.720.458/0001-42

DATA DA EMISSÃO

27-12-2019 15:38:43

ENDEREÇO

RUA JOAO EVANGELISTA DA COSTA, 46

BAIRRO/DISTRITO

COLONINHA

CEP

88000000

DATA DA SAÍDA/ENTRADA

27-12-2019 15:38:43

MUNICÍPIO

FLORIANOPOLIS

FONE/FAX

UF

SC

INSCRIÇÃO ESTADUAL

HORA DA SAÍDA

15:38:47

NATUREZA/ DUPLICATAS

**CÁLCULO DO IMPOSTO**

BASE DE CÁLCULO DO ICMS	VALOR DO ICMS	BASE DE CÁLCULO DO ICMS ST	VALOR DO ICMS ST	VALOR TOTAL DOS PRODUTOS
1.006,47	111,99	0,00	0,00	1.043,41
VALOR DO FRETE	VALOR DO SEGURO	DESCONTO	OUTRAS DESPESAS ACESSÓRIAS	VALOR DO IPI
0,00	0,00	12,71	0,00	0,00
				VALOR TOTAL DA NOTA
				1.030,70

**TRANSPORTADOR/VOLUMES TRANSPORTADOS**

RAZÃO SOCIAL	FRETE POR CONTA DE	CÓDIGO ANTT	PLACA DO VEÍCULO	UF	C.N.P.J./C.P.F.
	9 - Sem Frete				
ENDEREÇO	MUNICÍPIO	UF	INSCRIÇÃO ESTADUAL		
QUANTIDADE	ESPÉCIE	MARCA	NUMERAÇÃO	PISO BRUTO	PESO LÍQUIDO
0,00				1.334,040	1.324,620

**DADOS DOS PRODUTOS/SERVIÇOS**

CÓDIGO	DESCRIÇÃO	NCM/SH	CST	CFOP	UN.	QUANT.	V.UNIT.	DESCONTO	V.TOTAL	BC.ICMS	V.ICMS	V.IPI	%ICMS	%IPI
5601252231164	AZEITE GALLO 500ML	15091000	200	5102	UN	1,0000	16,9000	1,00	15,90	35,90	2,70	0,00	17,00	0,00
5601252231164	AZEITE GALLO 500ML	15091000	200	5102	UN	3,0000	16,9000	3,00	47,70	47,70	8,11	0,00	17,00	0,00
37896079500152	LEITE UHT ELEGÊ 1L INTEG CX12	04012010	000	5102	UN	8,0000	26,1600	0,00	209,28	209,28	14,65	0,00	7,00	0,00
2020200156	FAR TRIGO ROSA BCA 5KG	11010010	500	5102	UN	3,0000	10,9000	0,00	32,70	32,70	2,29	0,00	7,00	0,00
6018160075	ARROZ CATARINAO PARB 5KG	10062010	020	5102	UN	6,0000	9,6900	0,00	58,14	33,91	4,07	0,00	12,00	0,00
17895005800183	CAFE VAC 3CORAC 500G CX10	09012100	000	5102	UN	2,0000	69,9000	0,00	139,80	139,80	16,78	0,00	12,00	0,00
7896036097069	EXTR TOM ELEFANTE 375G	20023090	000	5102	UN	24,0000	2,9500	1,44	69,36	69,36	11,79	0,00	12,00	0,00
7898045270464	MAC GERMANI 500G GRAVARI	19021100	000	5102	UN	10,0000	3,9900	2,00	37,90	37,90	2,65	0,00	7,00	0,00
7896022200572	MACA GALO 500G SEM PENA	19021900	000	5102	UN	10,0000	2,4900	2,00	22,90	22,90	1,60	0,00	7,00	0,00
7896022200879	MAC GALO 500G SEMOLAD	19021900	000	5102	UN	10,0000	2,1900	2,10	19,80	19,80	1,39	0,00	7,00	0,00
2124	CONTRA FILE VACUO KG	02013000	000	5102	KG	3,4540	28,9000	0,00	99,82	99,82	11,98	0,00	12,00	0,00
2124	CONTRA FILE VACUO KG	02013000	000	5102	KG	4,4460	28,9000	0,00	128,49	128,49	15,42	0,00	12,00	0,00
2124	CONTRA FILE VACUO KG	02013000	000	5102	KG	4,6760	28,9000	0,00	135,14	135,14	16,22	0,00	12,00	0,00
7898409951640	AMIDO MILHO FLEISCH 500G	11081200	000	5102	UN	3,0000	4,9800	1,00	13,77	13,77	2,34	0,00	17,00	0,00

Aceito que o material constante  
deste documento foi recebido  
e aceito  
Em 30/12/2019

**DADOS ADICIONAIS**

INFORMAÇÕES COMPLEMENTARES

MD5: 20F2C90CF82C078D719EE60F9BB171F1 TRIBUTOS TOTAIS INCIDENTES (LEI FEDERAL 12.741/2012) - FEDERAL 50,33 ESTADUAL 85,33 MUNICIPAL 0,00 ; [7896036097069, PIS:1,14, COFINS:5,27] ; [7898409951640, PIS:0,23, COFINS:1,05] ; COO: 855712, PDV: 28

Assinatura  
RESERVADO AO FISCAL  
83.720.458/0001-42  
Marta Ligia de Souza  
CPF 505.178.985-49  
Presidente

Nº convênio 127  
PMF/SMEI 2019  
Folha 34  
Rubrica

DEPARTAMENTO DE ALIMENTAÇÃO ESCOLAR  
Instituição Parceira Conselho Comunitário Coloninha

CARDÁPIO A e C

REFEIÇÃO	SEGUNDA	TERÇA	QUARTA	QUINTA	SEXTA
<b>Café da manhã</b> 8:15 (Creche e Projeto)	Leite com café Bolacha salgada	Suco de abacaxi Pão com queijo/ patê de queijo	Iogurte/ Bebida láctea Pão com doce de frutas/ mel	Leite com achocolatado Bolo simples (sem cobertura ou recheio)	Mingau de amido
<b>Fruta</b> 9:30 (Projeto)	Fruta	Fruta	Fruta	Fruta	Fruta
<b>Almoço</b> 11:00	Omelete com legumes Farofa com cenoura/ couve Arroz Feijão Salada crua de alface e cenoura ralada e cozida de vagem	Carne moída ao molho com legumes Macarrão Feijão Salada crua de beterraba ralada, tomate e cozida de brócolis	Peixe assado (sem espinha) Purê de abóbora Arroz Feijão Salada crua alface e rúcula e cozida de couve-flor	Frango assado com batata doce Arroz Feijão Salada crua de alface e tomate	Carne de panela Aipim Arroz Feijão Salada crua de agrião e tomate de repolho refogado
<b>Fruta</b> 14:00-Creche e Projeto	Fruta	Fruta	Fruta	Fruta	Fruta
<b>Jantar</b> 16:00 Creche e Projeto	Sopa de legumes com massa e carne	Torta de carne moída Suco de abacaxi com couve	Canja (frango, arroz, espinafre, cenoura e batata)	Sopa de feijão (feijão, batata e cenoura)	Torta de legumes Suco de laranja com mamão

\*Preparar o café com leite na seguinte proporção: 70% leite+ 30% café

**Sugestões para preparação dos bolos:** Bolo de cenoura, bolo de banana, bolo de laranja, bolo de beterraba. Sempre sem recheio e sem cobertura. \*Biscoitos simples sem cobertura e sem recheio

NUTRICIONISTA DEPAE: Renata B. Faust – CRN - 0492  
NUTRICIONISTA SEPAT: Mirian Costa - CRN10 1914

*Mirian Costa*  
Nutricionista  
CRN 10 - 1914

2º semestre/2019 Revisão 3

Nº convênio 127 /  
PMF/SMEI 2048  
Folha 33  
Rubrica af

DEPARTAMENTO DE ALIMENTAÇÃO ESCOLAR  
Instituição Parceira Conselho Comunitário Coloninha

CARDÁPIO B e D

REFEIÇÃO	SEGUNDA	TERÇA	QUARTA	QUINTA	SEXTA
Café da manhã 8:15 (Creche e Projeto)	Leite com achocolatado Bolacha doce (sem cobertura e sem recheio)	Leite com café Bolo simples (sem cobertura ou recheio)	iogurte/ Bebida láctea Pão com queijo e patê caseiro	Mingau de aveia	Suco de laranja Pão com mel/ doce de frutas
Fruta 9:30 (Projeto)	Fruta	Fruta	Fruta	Fruta	Fruta
Almoço 11:00	Ovo cozido Farofa com couve picada Arroz Feijão Salada crua de acelga e tomate e cozida de beterraba	Lombo suíno em tiras Arroz Feijão Salada crua de rúcula e agrião e cozida de couve-flor	Frango ensopado Purê de batata ou abóbora Arroz Feijão Salada crua de alface e tomate e cozida de cenoura	Carne picada com legumes Macarrão Feijão Salada crua de acelga e tomate e cozida de beterraba	Estrogonofe de frango Arroz Feijão Salada crua alface e rúcula e cozida de couve-flor
Fruta 14:00-Creche e Projeto	Fruta	Fruta	Fruta	Fruta	Fruta
Jantar 16:00 Creche e Projeto	Sopa de feijão (feijão, batata e cenoura)	Torta de frango Suco de abacaxi com couve	Canja (frango, arroz, cenoura e batata)	Sopa de legumes com massa e carne	Torta de legumes Suco de melancia com limão

\*Preparar o café com leite na seguinte proporção: 70% leite+ 30% café

Sugestões para preparação dos bolos: Bolo de cenoura, bolo de banana, bolo de laranja, bolo de beterraba. Sempre sem recheio e sem cobertura. \*Biscoitos simples sem cobertura e sem recheio

NUTRICIONISTA DEPAE: Renata B. Faust – CRN - 0492

NUTRICIONISTA SEPAT: Mirian Costa - CRN10 1914



Mirian Costa  
Nutricionista  
CRN 10 - 1914

2º semestre/2019 Revisão 3

Nº convênio. 127 /  
PMF/SMEI 2018  
Folha 36  
Rubrica JF

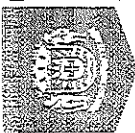

ESTADO DE SANTA CATARINA

DIÁRIO DE FREQUÊNCIA - 1ª Avaliação de 2019

Curso: APOIO PEDAGÓGICO; Turma: Matutino; Etapa: Apoio 1; Turno: PROJ NAPOLIC; Sala: Das Leves; Horário: 08:00 12:00; Anos Prev.: ; Anos Qtdas: ; Total Faltas: /

Disciplina: Professor(a): Yessica

136075 - CONSELHO COMUNITARIO DA COLONINHA

Nome Estudante	1	2	3	4	5	6	7	8	9	10	11	12	13	14	15	16	17	18	19	20	21	22	23	24	25	26	27	28	29	30	31	Total Faltas	
ARTHUR MARQUES SEDANO	C	C	C	C	C	C	C	C	C	C	C	C	C	C	C	C	C	C	C	C	C	C	C	C	C	C	C	C	C	C	C	C	0
BEATRIZ CAMPOS AMARAL LIMA	C	C	C	C	C	C	C	C	C	C	C	C	C	C	C	C	C	C	C	C	C	C	C	C	C	C	C	C	C	C	C	C	0
BRUNO CAMPOS AMARAL	C	C	C	C	C	C	C	C	C	C	C	C	C	C	C	C	C	C	C	C	C	C	C	C	C	C	C	C	C	C	C	C	0
BRUNO GOMES MABONI	C	C	C	C	C	C	C	C	C	C	C	C	C	C	C	C	C	C	C	C	C	C	C	C	C	C	C	C	C	C	C	C	0
CECILIA KOBIRICH PEREIRA	C	C	C	C	C	C	C	C	C	C	C	C	C	C	C	C	C	C	C	C	C	C	C	C	C	C	C	C	C	C	C	C	0
CLARA DA SILVA KIRCHNER	C	C	C	C	C	C	C	C	C	C	C	C	C	C	C	C	C	C	C	C	C	C	C	C	C	C	C	C	C	C	C	C	0
DAVI LOUIS LEIDEBER	C	C	C	C	C	C	C	C	C	C	C	C	C	C	C	C	C	C	C	C	C	C	C	C	C	C	C	C	C	C	C	C	0
ENZO NASCIMENTO ELON	C	C	C	C	C	C	C	C	C	C	C	C	C	C	C	C	C	C	C	C	C	C	C	C	C	C	C	C	C	C	C	C	0
FABIO SADI VIEIRA	C	C	C	C	C	C	C	C	C	C	C	C	C	C	C	C	C	C	C	C	C	C	C	C	C	C	C	C	C	C	C	C	0
GEOVANNA CUNHA DA ROSA	C	C	C	C	C	C	C	C	C	C	C	C	C	C	C	C	C	C	C	C	C	C	C	C	C	C	C	C	C	C	C	C	0
ISADORA COELHO VIEIRA	C	C	C	C	C	C	C	C	C	C	C	C	C	C	C	C	C	C	C	C	C	C	C	C	C	C	C	C	C	C	C	C	0
ISRAEL ANTONIO MABONI	C	C	C	C	C	C	C	C	C	C	C	C	C	C	C	C	C	C	C	C	C	C	C	C	C	C	C	C	C	C	C	C	0
JHONATHAN GODINHO PEREIRA	C	C	C	C	C	C	C	C	C	C	C	C	C	C	C	C	C	C	C	C	C	C	C	C	C	C	C	C	C	C	C	C	0
LARA DE SOUZA RODRIGUES	C	C	C	C	C	C	C	C	C	C	C	C	C	C	C	C	C	C	C	C	C	C	C	C	C	C	C	C	C	C	C	C	0
LUIZA GABRIELLI SANTOS DE LIZ	C	C	C	C	C	C	C	C	C	C	C	C	C	C	C	C	C	C	C	C	C	C	C	C	C	C	C	C	C	C	C	C	0
MARIA EDUARDA DA ROCHA VARELA	C	C	C	C	C	C	C	C	C	C	C	C	C	C	C	C	C	C	C	C	C	C	C	C	C	C	C	C	C	C	C	C	0
RAYNARA DE OLIVEIRA SANTOS GOMES	C	C	C	C	C	C	C	C	C	C	C	C	C	C	C	C	C	C	C	C	C	C	C	C	C	C	C	C	C	C	C	C	0
RYANN VICTOR SOUZA DOS REIS	C	C	C	C	C	C	C	C	C	C	C	C	C	C	C	C	C	C	C	C	C	C	C	C	C	C	C	C	C	C	C	C	0
SOPHIA VITORIA BRUNARDINO MARTINS	C	C	C	C	C	C	C	C	C	C	C	C	C	C	C	C	C	C	C	C	C	C	C	C	C	C	C	C	C	C	C	C	0
YASMIN MAGHO DE BARROS CAMPOS CORREIA	C	C	C	C	C	C	C	C	C	C	C	C	C	C	C	C	C	C	C	C	C	C	C	C	C	C	C	C	C	C	C	C	0

Total de Estudantes: 20

Nº convênio: 127  
PMF/SME/ 2018  
Folha 37  
Rubrica

Recobor  
06.12.19  
M. P. P. P.







ESTADO DE SANTA CATARINA

DIÁRIO DE FREQUENCIA - 1ª Avaliação de 2019

136075 - CONSELHO COMUNITARIO DA COLONINHA

Curso: APOIO PEDAGÓGICO  
 Disciplina: Disciplina(s) do(a) Professor(a)  
 Turno: Matutino  
 Etapa: Apoio 1  
 Turma: PROJ MAPOIC  
 Sala: Dias Lábicos  
 Horário: 08:00 12:00  
 Aulas Prev:   
 Aulas Dadas:   
 Professor(s): *J. M. S.*

Nome Estudante	Dia		2		3		4		5		6		9		10		11		12		13		16		17		18		19		20		Total Faltas
	Mês	Ano	12	12	12	12	12	12	12	12	12	12	12	12	12	12	12	12	12	12	12	12	12	12	12	12	12	12	12	12	12		
ARTHUR MARQUES SEDANO			C	C	C	C	C	C	C	C	C	C	C	C	C	C	C	C	C	C	C	C	C	C	C	C	C	C	C	C	C		
BEATRIZ CAMPOS AMARAL LIMA			C	C	C	C	C	C	C	C	C	C	C	C	C	C	C	C	C	C	C	C	C	C	C	C	C	C	C	C	C		
BRUNO CAMPOS AMARAL			C	C	C	C	C	C	C	C	C	C	C	C	C	C	C	C	C	C	C	C	C	C	C	C	C	C	C	C	C		
BRUNO GOMES MABONI			C	C	C	C	C	C	C	C	C	C	C	C	C	C	C	C	C	C	C	C	C	C	C	C	C	C	C	C	C		
CECILIA KERRICH PEREIRA			C	C	C	C	C	C	C	C	C	C	C	C	C	C	C	C	C	C	C	C	C	C	C	C	C	C	C	C	C		
CLARA DA SILVA KIRCHNER			F	F	F	F	F	F	F	F	F	F	F	F	F	F	F	F	F	F	F	F	F	F	F	F	F	F	F	F			
DAVI LUIS LEIDNER			C	C	C	C	C	C	C	C	C	C	C	C	C	C	C	C	C	C	C	C	C	C	C	C	C	C	C	C	C		
ENZO NASCIMENTO BION			C	C	C	C	C	C	C	C	C	C	C	C	C	C	C	C	C	C	C	C	C	C	C	C	C	C	C	C	C		
FABIO SADI VIEIRA			C	C	C	C	C	C	C	C	C	C	C	C	C	C	C	C	C	C	C	C	C	C	C	C	C	C	C	C	C		
GEOVANNA CUNHA DA ROSA			C	C	C	C	C	C	C	C	C	C	C	C	C	C	C	C	C	C	C	C	C	C	C	C	C	C	C	C	C		
ISADORA COELHO VIEIRA			F	F	F	F	F	F	F	F	F	F	F	F	F	F	F	F	F	F	F	F	F	F	F	F	F	F	F	F			
ISRAEL ANTONIO MABONI			C	C	C	C	C	C	C	C	C	C	C	C	C	C	C	C	C	C	C	C	C	C	C	C	C	C	C	C	C		
JHONATHAN GODINHO PEREIRA			C	C	C	C	C	C	C	C	C	C	C	C	C	C	C	C	C	C	C	C	C	C	C	C	C	C	C	C	C		
LARA DE SOUZA RODRIGUES			C	C	C	C	C	C	C	C	C	C	C	C	C	C	C	C	C	C	C	C	C	C	C	C	C	C	C	C	C		
LUIZA GABRIELLI SANTOS DE LIZ			C	C	C	C	C	C	C	C	C	C	C	C	C	C	C	C	C	C	C	C	C	C	C	C	C	C	C	C	C		
MARIA EDUARDA DA ROCHA VARELA			C	C	C	C	C	C	C	C	C	C	C	C	C	C	C	C	C	C	C	C	C	C	C	C	C	C	C	C	C		
FAYNARA DE OLIVEIRA SANTOS GOMES			C	C	C	C	C	C	C	C	C	C	C	C	C	C	C	C	C	C	C	C	C	C	C	C	C	C	C	C	C		
RYANN VICTOR SOUZA DOS REIS			C	C	C	C	C	C	C	C	C	C	C	C	C	C	C	C	C	C	C	C	C	C	C	C	C	C	C	C	C		
SOPHIA VITORIA BERNARDINO MARTINS			C	C	C	C	C	C	C	C	C	C	C	C	C	C	C	C	C	C	C	C	C	C	C	C	C	C	C	C	C		
YASMIN MAGNO DE BARROS CAMPOS CORREA			C	C	C	C	C	C	C	C	C	C	C	C	C	C	C	C	C	C	C	C	C	C	C	C	C	C	C	C	C		
Total de Estudantes: 20																																	

Nº convenio *127*  
 PMF/SME/ *2018*  
 Folha *39*  
 Rubrica *[Signature]*

Nome Estudante	Dia	2	3	4	5	6	9	10	11	12	13	16	17	18	19	20	Disciplina	Professor(a)	Etapas	Turno	Sala	Horário	Total Faltas	
																								Mês
ANA CLARA SARMENTO DE ALMEIDA																								
ANDRE CHITKA SIMICI																								
ARTHUR XAVIER BORGES																								
CAIO LUCHIANN ABRASAO BARROS																								
CALLEBE HENRIQUE RECHARA GOMES																								
CAUANY BORGES GOULART																								
CLARA CHOTTEL ROSA																								
DANIELA DECARI SAMPIAO																								
ELOAH MARIA SANTOS MACHADO																								
GABRIEL DE SOUZA SARGENTO DA SILVA																								
GABRIEL IENES																								
ISABELA VITORIA RECHARA GOMES																								
JAMAL AKIN SANTOS MACHADO																								
JOAO PEDRO DE BRITO ROCHA																								
KRAUW FORTES																								
LIVIA BEATRIZ SALLES FREJO																								
LUNA VAZ TASSIANI																								
MARIA SOFIE SOUZA E SOUSA																								
MARLON AMORIM DA SILVA																								
MATHEUS RAFAEL PALAORO																								
MATHEUS VIRGILIO DE BRITO GOMES																								
MOISES GABRIEL SOUZA MOURA																								
MAYANE AGOSTINHO DOMINGOS																								
RAFAELA RODRIGUES SARTOS																								
SARAH LUIZA AGOSTINHO DOMINGOS																								
SARAH SALLES FREJO																								
VITORIA LUIZA DE MELO DA SILVA																								
Total de Estudantes: 27																								

Professor(a): *Genivaldo L. L. L. L.*

Nº Convênio: *127*  
 PMF/SMEL *2018*  
 Folha: *40*  
 Rubrica: *[assinatura]*

ESTADO DE SANTA CATARINA  
PREFEITURA MUNICIPAL DE FLORIANOPOLIS

Nota de Empenho

Data: 04/11/2019  
Nº do empenho : 12730/19  
Ordinário  
Processo :

C.N.P.J.: 82.892.282/0001-43  
Município: Florianópolis

Órgão: 19 - SECRETARIA MUNICIPAL DE EDUCAÇÃO  
Unidade: 19.01 - SECRETARIA MUNICIPAL DA EDUCAÇÃO  
Funcional: 12.361.0103 - 103 - "EDUCAÇÃO"  
Projeto/Atividade: 2.929 - TRANSF. POR CONVÊNIO A ENTIDADES FILANTROPICAS  
Elemento: 3.3.50.43.00.00.00.0081 - Subvencoes Sociais  
Cód. Detalham.: 0 - Sem detalhamento das destinações de recursos  
Código reduzido: 000384  
Tipo de Despesa: 335043108 - Alimentação Escolar

Dotação Inicial:	4.130.000,00	Empenhos anteriores :	7.039.134,05
Suplementações:	3.160.000,00	Valor do empenho :	3.400,00
Cancelamentos:	0,00	Valor Anulado:	0,00
Total (A) :	7.290.000,00	Total (B) :	7.042.534,05
		Saldo (A - B) :	247.465,95

Credor: 1492 CONSELHO COMUNITARIO DA COLONINHA - C.C. COLONINHA FUNDAMENTAL UF: SC  
Endereço: JOAO EVANGELISTA DA COSTA 435, S/ Cidade: Florianópolis  
C.N.P.J.: 83.720.458/0001-42 Inscr.Est./Ident.Prof.:  
Banco: 104 - CAIXA ECONOMICA FEDERAL Agência: 0409 Conta Corrente: 1275-9

Especificação: 1

PELAS SUBVENÇÕES REFERENTE TRANSFERÊNCIA DE RECURSOS FINANCEIROS PARA ATENDIMENTO DE 50 CRIANÇAS NA EDUCAÇÃO FUNDAMENTAL, CONFORME TERMO DE FOMENTO Nº127/2018, 9ª PARCELA DE ALIMENTAÇÃO 2019, DISPENSA Nº 37/2018 DE 15/03/2019.

Fonte de recursos : Ordinário

Total geral : 3.400,00

Fica empenhada a importância de 3.400,00 (três mil e quatrocentos reais)

Fundamento legal : 127/2018

Modal. licitação : Dispensa de Licitação p/ Compras e Serviços ✓

Contrato :

Data : 29/03/2018

Número :

Data :

Data :

Banco:

Cheque Núm:

Ordem Banc. Núm

Data Pagamento:

Responsável pela Emissão  
(com carimbo)

Recibo do Credor

Ordenador da Despesa

Constância Alberto Salles Maciel  
Sec. Municipal da Fazenda

*Mauro Fernandes Pereira*  
Secretário Municipal de Educação  
Decreto Municipal nº 1.117/2017

ANEXO XIII, parte integrante do Decreto n. 17.361/17 que regulamenta a Lei n. 13.019 de 2014, alterada pela Lei n. 13.204 de 2015.  
RELATÓRIO TÉCNICO  
COMISSÃO DE MONITORAMENTO E AVALIAÇÃO – PARTE Iº

Protocolo de Entrada nº:	Data: 13/01/2020		
Organização da Sociedade Civil: C. C. COLONINHA (FUNDAMENTAL)			
Unidade Gestora de Origem: SME – PMF			
Nota de Empenho (NE) nº: 12730/2019			
Valor da Liberação: R\$ 3.400,00	Data: 06/12/2019		
<b>Categoria</b>			
(X) Subvenção      ( ) Contribuição      ( ) Auxílio			
<b>Tipo de Parceria:</b>			
( ) Termo de Colaboração (X) Termo de Fomento      ( ) Acordo de Cooperação      ( ) Convênios			
Número: 127/2018			
<b>Modalidade:</b>			
(X) Chamamento Público      ( ) Dispensa      ( ) Inexigibilidade      ( ) Convênio			
Número: 003/2018			
Esta Prestação é referente a parcela nº.: 9ª Alimentação de 2019			
<b>Lista de Verificação de Admissibilidade de PC</b>	<b>Norma Legal</b>	<b>Sim</b>	<b>Não</b>
<b>1. Processo Administrativo Inicial</b>			
1.1 Houve abertura de processo administrativo para a concessão do recurso?	Decreto n. 17.361, de 2017, art. 9º.	X	
1.2 No caso de ausência do chamamento público foi expressamente justificada pelo responsável pela unidade gestora?	Decreto n. 17.361, de 2017, art. 14.		NA
1.3 O extrato da justificativa foi publicado no diário oficial do município?	Decreto n. 17.361, de 2017, art. 14, § 1º		NA
1.4 Houve impugnação da justificativa?	Decreto n. 17.361, de 2017, art. 14, § 2º		NA
<b>2. Termo de Parceria</b>			
2.1 Consta no processo a cópia do Termo de parceria ou Acordo de Cooperação?	IN 14/2012, art. 50 - TCE/SC		X
2.2 O Termo de Parceria ou o Acordo de Cooperação, seguiram as normas determinadas no art. 36 do Decreto Municipal nº17.361/17?	Decreto n. 17.361, de 2017, art. 36;	X	
<b>3. Plano de Trabalho</b>			
3.1 O Plano de Trabalho foi devidamente aprovado pelos responsáveis, inclusive pela Assessoria Jurídica?	Decreto n. 17.361, de 2017, art. 26;	X	
3.2 Consta a forma de execução das atividades ou dos projetos e de cumprimento das metas a elas atreladas?	Decreto n. 17.361, de 2017, art. 25 IV.	X	
3.3 Está descrito os valores a serem repassados mediante cronograma de desembolso?	Decreto n. 17.361, de 2017, art. 25 V.	X	
3.4 Está contemplada a definição dos parâmetros a serem utilizados para aferição do cumprimento das metas?	Decreto n. 17.361, de 2017, art. 25º VI.	X	
3.5 Houve alteração no termo de fomento, colaboração ou no plano de trabalho?	Decreto n. 17.361, de 2017, art. 26.		X
3.6 Consta no processo a cópia da alteração (Termo Aditivo ou Apostilamento) ser for o caso?	Decreto n. 17.361, de 2017, art.37.		NA
<b>4. Atuação em Rede</b>			
4.1 A atuação em rede está prevista no edital de chamamento público?	Decreto n. 17.361, de 2017, art. 16.	X	
4.2 A organização da sociedade civil que atuará em rede possui no mínimo 5 (cinco) anos de inscrição no cadastro nacional de pessoa jurídica – CNPJ.	Decreto n. 17.361, de 2017, art. 16.	X	
4.3 A cópia da celebração do termo de atuação em rede pactuado entre a organização da sociedade civil e a partícipe foi entregue na unidade gestora?	Decreto n. 17.361, de 2017, art. 17.	X	
<b>5. Prestação de Contas</b>			
5.1 A prestação de contas possui capa?	Decreto n. 17.361, de 2017, art. 59.	X	
5.2 Consta o Ofício de encaminhamento da prestação de contas assinado pelo presidente da Organização da Sociedade Civil?	Decreto n. 17.361, de 2017, art. 59.	X	
5.3 Prestação de contas foi entregue no prazo legal?	Decreto 17.361, de 2017, art. 58. IN 14/2012, art. 44 - TCE/SC.	X	
5.4 A prestação de contas é provisória a título de fiscalização?	Decreto 17.361, de 2017, art. 58. IN 14/2012, art. 44 - TCE/SC.		X
5.5 Prestação de contas está organizada por parcela, conforme item de despesa, em folha A-4 e numerada?	Decreto n. 17.361, de 2017, art. 59. IN 14/2012, art. 38 - TCE/SC.	X	
5.6 Consta a cópia do Plano de Trabalho?	Decreto n. 17.361, de 2014, art. 25. IN 14/2012, art. 21- TCE/SC.	X	
5.7 As metas quantitativas e mensuráveis propostas foram atingidas?	Decreto n. 17.361, de 2017, art. 25.	X	
5.8 Caso negativo, houve justificativa?	Decreto n. 17.361, de 2017, art. 25.		NA
<b>6. Relatório de Execução Financeira</b>			
6.1 Consta no processo a cópia da Nota de Empenho?	IN 14/2012, art. 39 - TCE/SC	X	
6.2 Consta o relatório de execução financeira – Balancete?	Decreto n. 17.361, de 2017, art. 59. IN 14/2012, art. 43 - TCE/SC.	X	
6.3 O relatório está assinado pelo presidente e/ou procurador da organização da sociedade civil?	Decreto n. 17.361, de 2017, art. 59 IN 14/2012, art. 43- TCE/SC.	X	
6.4 O relatório está assinado pelo responsável financeira da organização da	Decreto n. 17.361, de 2017, art. 59 IN 14/2012, art. 43 - TCE/SC.	X	

sociedade civil?			
6.5 Consta o extrato da conta bancária com movimentação completa do período?	Decreto n. 17.361, de 2017, art. 59 IN 14/2012, art. 43 - TCE/SC.	X	
6.6 A conta bancária é específica?	Decreto n. 17.361, de 2017, art. 45 IN 14/2012, art. 27 - TCE/SC.	X	
6.7 Houve aplicação financeira dos recursos?	Decreto n. 17.361, de 2017, art. 53. IN 14/2012, art. 29 - TCE/SC.		X
6.8 O recurso foi integralmente utilizado?	Decreto n. 17.361, de 2017, art. 54.	X	
6.9 Houve devolução do saldo remanescente?	Decreto n. 17.361, de 2014, art.59. IN 14/2012, art. 47 - TCE/SC.		X
6.10 Há cópias das transferências eletrônicas ou ordens bancárias vinculadas às despesas comprovadas?	Decreto n. 17.361, de 2017, art.56. Decreto n. 17.361, de 2017, art.59. IN 14/2012, art. 27 - TCE/SC.	X	
6.11 Os documentos fiscais da execução da despesa estão nome da Organização da sociedade civil ou parceira da rede?	Decreto n. 17.361, de 2017, art. 59. IN 14/2012, art. 30 - TCE/SC.	X	
6.12 Os documentos fiscais possuem data, durante a vigência do Termo de parceria ou do Acordo de Cooperação?	Decreto n. 17.361, de 2017, art. 52.	X	
6.13 O documento fiscal consta a descrição completa do serviço/material?	IN 14/2012, art. 30 - TCE/SC.	X	
6.14 O documento fiscal consta quantidade, valor unitário e total do produto/serviço?	IN 14/2012, art. 30 - TCE/SC.	X	
6.15 Consta no documento fiscal a certificação que o material foi recebido ou o serviço prestado?	Decreto n.17.361, de 2017, art.59. IN 14/2012, art. 36 - TCE/SC.	X	
6.16 Consta na prestação de contas Nota Fiscal Avulsa com o respectivo Documento de Arrecadação Municipal - DAM ?	Decreto n. 17.361, de 2017, art.59.		X
6.17 Há despesa com pagamento de Folha de pessoal?	Decreto n. 17.361, de 2017, art.51.		NA
6.18 Apresentou Guia de Recolhimento INSS (GPS)?	Decreto n. 17.361, de 2017, art.51.		NA
6.19 Apresentou Guia de Recolhimento FGTS (GRF)	Decreto n. 17.361, de 2017, art.51.		NA

Receita		Valor
Recurso recebido:		R\$3.400,00
Aplicação Financeira:		Não há.
Recursos Próprios		R\$ 3,00
<b>Total:</b>		<b>R\$3.403,00</b>
Despesa		
<b>1) Despesas Correntes</b>		
1.1) Material de Consumo:		Não há.
1.1.1) Material Didático		Não há.
1.1.2) Material de Expediente		Não há.
1.1.3) Material de Higiene e Limpeza		Não há.
1.1.4) Material de Manutenção		Não há.
1.2) Despesas com Pessoal		Não há.
1.3) Despesas com Encargos		Não há.
1.4) Outros Serviços de Terceiros		Não há.
1.5) Alimentação		R\$3.403,00
<b>Total (1):</b>		<b>R\$3.403,00</b>
<b>2) Despesa de Capital</b>		
2.1) Equipamentos e Material Permanente		Não há.
<b>Total (2):</b>		<b>Não Há.</b>
<b>3) Custos Indiretos</b>		
Internet:		Não há.
Transporte:		Não há.
Aluguel:		Não há.
Telefone:		Não há.
Água:		Não há.
Luz:		Não há.
Gás		Não há.
Assessoria Jurídica:		Não há.
Serviços Contábeis:		Não há.
Outros Custos: (especificar)		Não há.
<b>Total (3):</b>		<b>Não há.</b>
<b>Total (1+2+3)</b>		<b>R\$3.403,00</b>
4) Despesas Glosadas:		Não há.
5) Saldo a devolver:		Não há.

6) Saldo a transportar	Não há.
------------------------	---------

7. Custos	Norma Legal	Sim	Não
7.1 Os custos indiretos estão vinculados à execução do projeto?	Decreto n. 17.361, de 2017, art.25. Decreto n. 17.361, de 2017, art.51.		NA
7.2 Os custos indiretos estão dentro do percentual máximo de 15%?	Decreto n. 17.361, de 2017, art.25. Decreto n. 17.361, de 2017, art.51.		NA
7.3 Houve a aquisição de equipamentos e matérias permanentes essenciais à consecução do objeto?	Decreto n. 17.361, de 2017, art.51.		X
7.4 Caso positivo, o bem foi gravado com cláusula de inalienabilidade?	Decreto n. 17.361, de 2017, art.51.		NA
7.5 A despesa foi executada conforme Plano de Trabalho aprovado?	Decreto n. 17.361, de 2017, art.25 e art.26. IN 14/2012, art. 47 - TCE/SC.	X	
7.6 Consta Fotografia ou outras mídias sobre a execução do projeto?	Decreto n. 17.361, de 2017, art.59. IN 14/2012, art. 43 - TCE/SC.	X	
7.7 Há comprovação de despesa com combustível?	IN 14/2012, art. 30 - TCE/SC.		X
7.8 Há comprovação de despesa com publicidade?	IN 14/2012, art. 34 - TCE/SC.		X
7.9 Há comprovação de despesa com alimentação?	IN 14/2012, art. 43 - TCE/SC.	X	
7.10 Há comprovação de despesa com assessoria?	IN 14/2012, art. 43 - TCE/SC.		X
7.11 Há comprovação de despesa com locação de veículo (transporte)?	IN 14/2012, art. 43 - TCE/SC.		X
7.12 Há comprovação de despesa com curso, seminário, Workshop?	IN 14/2012, art. 43 - TCE/SC.		X
7.13 Há comprovação de despesa com locação de equipamentos?	IN 14/2012, art. 43 - TCE/SC.		X

A comissão de monitoramento e avaliação no uso de suas atribuições em conformidade com o art. 40, art. 41 e art. 42, do Decreto nº. 17.361, de 15 de março de 2017, relata que:

1. As atividades propostas no plano de trabalho foram desenvolvidas da seguinte conforme o plano previamente aprovado.
2. Quanto às metas estabelecidas, conforme o plano de trabalho e indicador proposto verificou-se que as metas foram atingidas.
3. A visita in loco foi comunicada a Entidade, conforme estabelece o § 3º, art. 40, do Decreto Municipal nº 17.361/2017. (Verificar o ofício nº 1339/2017/GS/SME/PMF).
4. As visitas in loco foram realizadas, conforme o ofício nº 1339/2017/GS/SME/PMF.
5. O relatório da visita in loco foi encaminhado à organização da sociedade civil, em //, conforme determina o § 4º, art. 40, do Decreto Municipal nº 17.361/2017, (Verificar o ofício nº 1339/2017/GS/SME/PMF.)

## CONCLUSÃO

Desta forma, após análise da documentação apresentada, a Comissão de Monitoramento e Avaliação, quanto à análise dos pré-requisitos exigidos para a prestação de contas e a execução das despesas, registra os seguintes apontamentos:

**RESTRIÇÕES:** não há.

**RECOMENDAÇÕES:** não há.

Assim sendo, esta Comissão, nomeada através da Portaria nº 095/2020, publicada no Diário Oficial do Município nº 2633 de 21 de fevereiro de 2020, exara o parecer pela  
( ) APROVAÇÃO ( ) REPROVAÇÃO desta prestação de contas.

Florianópolis, \_\_\_\_/\_\_\_\_/\_\_\_\_.

- ( ) Regular
- ( ) Regular com ressalva
- ( ) Irregular, para abertura de diligência

---

**Dione Raizer**

**MATRÍCULA Nº: 09657-1**

Membro da Comissão de Monitoramento e Avaliação



---

**Cleusa Regina Silvano**

**MATRÍCULA Nº: 12403-6**

Membro da Comissão de Monitoramento e Avaliação



---

**Hamilta Iracema dos Santos de Souza**

**MATRÍCULA Nº: 34134-7**

Membro da Comissão de Monitoramento e Avaliação



---

**Tatiana da Rosa Pereira da Silva**

**MATRÍCULA Nº: 16032-6**

Secretária da Comissão de Monitoramento e Avaliação



---

**Sonia Santos Lima de Carvalho**

**MATRÍCULA Nº: 13104-0**

Presidente da Comissão de Monitoramento e Avaliação



Protocolo de Entrada nº.:	
Organização da Sociedade Civil Beneficiada: <b>C.C.COLONINHA FUND.</b>	Data: 13/01/2020
Unidade Gestora de Origem: <b>Secretaria Municipal de Educação</b>	
Nota de Empenho (NE) nº: <b>12730/2019</b>	
Valor da Liberação: <b>R\$ 3.400,00</b>	
<b>Categoria</b>	Data: 06/12/2019
<input checked="" type="checkbox"/> Alimentação <input type="checkbox"/> Contribuição <input type="checkbox"/> Auxílio	
<b>Tipo de Parceria:</b>	
<input type="checkbox"/> Termo de Colaboração <input checked="" type="checkbox"/> Termo de Fomento <input type="checkbox"/> Acordo de Cooperação <input type="checkbox"/> Convênio	Número: 127/2018
<b>Modalidade:</b>	
<input checked="" type="checkbox"/> Chamamento Público <input type="checkbox"/> Dispensa <input type="checkbox"/> Inexigibilidade	Número: 003/2018
Esta Prestação é referente à parcela nº.: <b>9ª ALIMENTAÇÃO 2019</b>	
Portaria de nomeação do Gestor do Termo nº.: 182/2018	Publicada no Diário Oficial nº.: 2228

Lista de Verificação de Admissibilidade de PC		Norma Legal	Sim	Não
1. O relatório da Comissão de Avaliação e Monitoramento está de acordo com o que determina o Decreto?		Decreto n. 17.361, de 2017, art. 40 e 41	X	
2. Consta no relatório da Comissão de avaliação e Monitoramento a cópia da portaria de designação dos seus membros?		Decreto n. 17.361, de 2017, art. 40	X	
3. A Comissão de Avaliação e Monitoramento solicitou abertura de diligência?		Decreto n. 17.361, de 2017, art. 62		X
4. Pode-se considerar, com base no relatório de avaliação e monitoramento, que as metas foram alcançadas, conforme proposto no plano de trabalho?		Decreto n. 17.361, de 2017, art. 39	X	
5. O relatório de avaliação e monitoramento conclui pela aprovação da prestação de contas?		Decreto n. 17.361, de 2017, art. 41	X	
6. Verifica-se algum indício de irregularidade no processo?		Decreto n. 17.361, de 2017, art. 39,V	X	
7. A prefeitura realizou fiscalizações preventivas na ONG?		Decreto n. 17.361, de 2017, art. 41.	X	
8. Se a resposta acima for positiva, a ONG está em dia com as prestações de contas?		Decreto n. 17.361, de 2017, art. 28, XV	X	
9. A execução da despesa está vinculada ao objeto proposto?		Decreto n. 17.361, de 2017, art.25. IN 14/2012, art. 47 - TCE/SC	X	
10. A ONG foi alvo de alguma denúncia?				X
11. O processo de prestação de contas deve ser melhorado?				X
12. A ONG necessita de curso de formação para melhor executar o processo de prestação de contas?				X
13. Necessita de fiscalização aprimorada?				X

O Gestor do Termo, no uso de suas atribuições e em conformidade com o art. 39, do Decreto Municipal nº. 17.361, de 16 de março de 2017, após análise dos documentos apresentados pela Organização da Sociedade Civil e do relatório técnico emitido pela Comissão de Avaliação e Monitoramento, descreve que:

1. A ONG C.C. COLONINHA FUNDAMENTAL alcançou os resultados e benefícios de acordo com as metas propostas no plano de trabalho.
2. \*A visita de fiscalização do gestor do termo só será realizada caso o parecer da Comissão de Monitoramento e Avaliação justifique tal necessidade (Vide Ofício nº 1339/2017/GS/SME/PMF).

Não atingindo as metas propostas, conforme indicado na proposta: Solicita-se abertura de diligência para, no prazo máximo de 15 (quinze) dias, justificar sobre o fato, desde então ficando a entidade impedida de receber novos recursos de qualquer órgão da Administração Direta e Indireta do Município (Somente quando não atingiu as metas).

**CONCLUSÃO**

Desta forma, após acompanhamento do projeto, da análise dos documentos apresentados pela ONG e do relatório técnico emitido pela Comissão de Monitoramento e Avaliação, registram-se os seguintes apontamentos:

RESTRICÇÕES: não há.

RECOMENDAÇÕES: não há.

Assim sendo, concluo pela  APROVAÇÃO/( )REPROVAÇÃO desta prestação de contas.

Regular

Regular com ressalva

Irregular, para abertura de diligência

Florianópolis, 08 de outubro de 2020

  
 Danièle de Alarcão Novaes  
 Matrícula 44620-3

Danièle de Alarcão Novaes  
 Assessor Técnico/SME  
 Matrícula 44620-3  
 Data: 08/10/2020

**ANEXO XV (15)**  
 (parte integrante do Decreto n. 17.361, de 2017)  
**PARECER DE ADMISSIBILIDADE FINAL**  
**SETOR DE PRESTAÇÃO DE CONTAS OU AFINS**

Protocolo de Entrada nº:	
Organização da Sociedade Civil Beneficiada: C.C. COLONINHA FUNDAMENTAL	Data: 13/01/2019.
Unidade Gestora de Origem: PMF/SME.	
Nota de Empenho (NE) nº: 12730/19	
Valor da Liberação: R\$ 3.400,00	
Categoria	Data: 06/12/2019.
(X) Subvenção ( ) Contribuição ( ) Auxílio	
Tipo de Parceria:	
( ) Termo de Colaboração (X) Termo de Fomento ( ) Acordo de Cooperação ( ) Convênio	
Número: 127/2018.	
Modalidade:	
(X) Chamamento Público ( ) Dispensa ( ) Inexigibilidade	
Número: 003/18	
Esta Prestação é referente a parcela nº: 9ª/ALIMENTAÇÃO/ 2019.	

O Setor de Prestação de Contas da Secretaria Municipal de Educação - SME, confirma que a prestação de contas acima descrita, apresenta os documentos mínimos exigidos pelo decreto municipal nº 17.361 de 2017:

- Documentação Entregue pela Entidade
- Relatório Técnico emitido pela Comissão de Monitoramento e Avaliação
- Parecer do Gestor do Termo

**CONCLUSÃO**

Desta forma, após análise dos documentos apresentados pela Organização da Sociedade Civil, do relatório técnico emitido pela Comissão de Monitoramento e Avaliação e do Parecer do Gestor do Termo, registram-se os seguintes apontamentos:

RESTRIÇÕES (descrever as restrições identificadas):

*nao há*

RECOMENDAÇÕES (descrever sugestões de melhorias para próximas parcelas):

*nao há*

Assim sendo, concluo pela ~~REPROVAÇÃO~~ **APROVAÇÃO** (REPROVAÇÃO) desta prestação de contas.

- Regular.
- Regular com ressalva.
- Irregular, para abertura de diligência.

Florianópolis, 08/10/2020

*Daniela de Alarcão Novaes*  
 Assessor Técnico/SME  
 Matrícula 44620-3  
 Decreto 18.693/18

Setor de Prestação de Contas ou Afins  
 Daniele de Alarcão Novaes  
 Matrícula - 44620-3



ANEXO XVI  
PARECER DE ADMISSIBILIDADE FINAL  
CONTROLE INTERNO E GESTOR DA UNIDADE

Protocolo de Entrada nº.: 0569/SME/DAF/2020	Data: 30/10/2020
Organização da Sociedade Civil Beneficiada: Conselho Comunitário da Colônia	
Unidade Gestora de Origem: SME	
Nota de Empenho (NE) nº: 12730/19	Data: 04/11/2019
Valor da Liberação: R\$ 3.400,00	Data: 06/12/2019
<b>Categoria</b>	
<input checked="" type="checkbox"/> Subvenção	<input type="checkbox"/> Contribuição <input type="checkbox"/> Auxílio
<b>Tipo de Parceria:</b>	
<input checked="" type="checkbox"/> Termo de Colaboração	<input type="checkbox"/> Termo de Fomento <input type="checkbox"/> Acordo de Cooperação
Número: 127/18	
<b>Modalidade:</b>	
<input checked="" type="checkbox"/> Chamamento Público	<input type="checkbox"/> Dispensa <input type="checkbox"/> Inexigibilidade
Número: 03/2018	
Esta Prestação é referente a parcela nº.: 09 Alimentação 2019	

A **Secretaria Municipal de Transparência, Auditoria e Controle**, como Órgão Central do Sistema Municipal de Controle Interno, com base no Relatório Técnico emitido pela Comissão de Monitoramento e Avaliação e do Parecer do Gestor da Parceria, responsáveis pela análise da consistência da documentação apresentada, da legalidade, da regularidade contábil e da legitimidade da aplicação dos recursos em consonância com o Plano de Trabalho, descreve que:

**RESTRIÇÕES**

**RECOMENDAÇÕES**

Nestes termos, concluímos:

- Regular, recomendamos a baixa contábil.
- Regular com ressalva, recomendamos a baixa contábil.
- Irregular, para abertura de diligência.

Florianópolis, 16 de novembro de 2020

  
\_\_\_\_\_  
**Felipe Stefan Koerich Theis - 33575-4**  
Secretaria Municipal de Transparência, Auditoria e Controle

  
**Sandro José da Silva**  
Secretaria de Transparência, Auditoria e Controle  
Prefeitura de Florianópolis

De Acordo,

O (A) Gestor (a) responsável pela Unidade, após análise dos documentos apresentados, conclui:

- Regular, para a baixa contábil.
- Regular com ressalva, para a baixa contábil.
- Irregular, para abertura de diligência.

Florianópolis, de de 2020.

\_\_\_\_\_  
Gestor (a) da Unidade