



PREFEITURA MUNICIPAL DE FLORIANÓPOLIS  
SECRETARIA MUNICIPAL DE EDUCAÇÃO  
GABINETE DO SECRETÁRIO

Protocolo de Entrada nº.: OE 126/SME/DAF/2019	Data: 19/03/2019
Entidade Beneficiada.: Fundação Vidal Ramos	
Órgão de Origem.: Secretaria Municipal de Educação	
Nota de Empenho.: nº 9553/2018	
Elemento da Despesa.: Alimentação	
Valor Liberado.: R\$ 2.000,00	Data: 04/10/2018
Termo de Fomento nº.: 041/PMF/SME/2018	
Parcela nº.: 7ª	

O Secretário Municipal de Educação responsável pela unidade Gestora, após análise dos Pareceres Técnicos exarados pelo corpo de Analistas desta secretaria e pelos Analistas da Superintendência de Transparência e Controle, conclui que:

- ( X ) Regular, para baixa contábil.
- ( ) Regular com ressalva, para baixa contábil
- ( ) Irregular, para abertura de diligência

Florianópolis, 18 de novembro de 2019.

**Maurício Fernandes Pereira**  
Secretário Municipal de Educação

**PREFEITURA MUNICIPAL DE FLORIANÓPOLIS**

**Secretaria Municipal de Educação**

**DIOP - Diretoria operacional**

**SPTC – Setor de Parcerias e**

**Termos de Colaboração – ONG's**

  
ADRIANA

19/03/19

DE 126/5 ME / DAF 2019

**ENTIDADE: FUNDAÇÃO VIDAL RAMOS**

**CREDOR: 1158**

**Nº DO CONVÊNIO: 041/2018**

**EMPENHO: 9553/18 — 19/9/18 — 2.000,00**

**PARCELA: 7ª**

**(x) Alimentação**

**( ) Subvenção**



UTILIDADE PÚBLICA FEDERAL – Decreto nº 62.573 de 22-04-68

**ANEXO VIII**, parte integrante do Decreto n. 17.361, de 2017 que regulamenta a Lei n. 13.019 de 2014, alterada pela Lei n. 13.204 de 2015.

**CAPA**

**UTILIZADA PARA TERMO DE FOMENTO, TERMO DE COLABORAÇÃO NO CHAMAMENTO PÚBLICO, INEXIGIBILIDADE OU DISPENSA.**

<b>PROTOCOLO Nº</b>	<b>DATA:</b>
<b>Nome da Entidade: FUNDAÇÃO VIDAL RAMOS</b>	
<b>Título do Projeto: Projeto Espaço Alternativo</b>	
<b>Número do Termo de Colaboração ou Termo de Fomento: 041/PMF/SME/2018</b>	
<b>Valor transferido: 2.000,00</b>	
<b>Número da parcela: SETIMA</b>	
<b>Número de folhas que constam no processo:</b>	
<b>Nome do Responsável: EMMANUELA FERREIRA COELHO</b>	
<b>Contato: Fone/e-mail. 33043533/988212030/ fundvidalramos@gmail.com</b>	

O formulário abaixo deve ser preenchido pela concedente no momento do recebimento da prestação de contas.

**Receber somente com a apresentação de todos os itens abaixo.**

<b>Esta prestação de contas está organizada da seguinte forma:</b>	<b>Sim</b>	<b>Não</b>
Ofício de encaminhamento <b>ANEXO IX</b>		
Assinado pelo presidente da organização da sociedade civil e pelo responsável financeiro quando houver		
Prestação de contas organizada em folha A4		
As Folhas estão numeradas sequencialmente		
Plano de Trabalho <b>ANEXO VI</b>		
Declaração firmada por dirigente da entidade beneficiada acerca do cumprimento dos objetivos previstos, quanto à aplicação dos recursos repassados <b>ANEXO X</b>		
Relatório de execução financeira: <b>ANEXO XI</b>		
Balancete (Relação das despesas e receitas efetivamente realizadas)		
Assinado pelo seu Representante Legal e o Responsável Financeiro		
Original do extrato bancário da conta específica		
Original dos comprovantes das despesas emitidos em nome da organização da sociedade civil beneficiada com os devidos termos de aceite		
Comprovante do recolhimento do DAM, quando da utilização da Nota Fiscal Avulsa.		
Relatório emitido pela Comissão de monitoramento e avaliação, exceto nos casos de inexigibilidade e dispensa do chamamento público.		
Relatório de cumprimento dos objetivos <b>ANEXO EDUCAÇÃO</b>		
Fotografias do projeto, mídias eletrônicas, material visual promocional do evento. <b>ANEXO EDUCAÇÃO</b>		

<b>Data:</b>	<b>Nome, Matrícula e Assinatura do Servidor</b>
--------------	---

**ANEXO IX, parte integrante do Decreto n. 17.361, de 2017 que regulamenta a Lei n. 13.019 de 2014, alterada pela Lei n. 13.204 de 2015.**

**OFÍCIO DE ENCAMINHAMENTO DA PRESTAÇÃO DE CONTAS DO TERMO DE COLABORAÇÃO, TERMO DE FOMENTO NO CHAMAMENTO PÚBLICO, INEXIGIBILIDADE OU DISPENSA.**

Florianópolis, 23 de outubro de 2018.

**GEAN MARQUES LOUREIRO**

Exmo. Sr Prefeito

Cumprimentando cordialmente Vossa Excelência \ Vossa Senhoria, valho-me do presente para em nome da FUNDAÇÃO VIDAL RAMOS, CNPJ Nº 83.886.556/0001-54 e endereço Rua Victor Konder, 321 – centro - Florianópolis encaminhar a prestação de contas da 7ª parcela do Termo de Colaboração; do Termo de Fomento ou convênio nº **041/PMF/SME/2018** no valor de **R\$ 2.000,00**, referente ao Projeto Espaço Alternativo.

Desde já, declaramos que investimos os recursos conforme o Plano de Trabalho, que segue em anexo, acompanhada da documentação pertinente à prestação de contas do recurso público, recebido conforme estabelece o **Decreto n. 17.361, de 2015.**



**Celso Francisco Ramos Fonseca**  
Presidente

**ANEXO VI, parte integrante do Decreto n. 17361/17 que regulamenta a Lei n. 13.019 de 2014, alterada pela Lei n. 13.204 de 2015.**

**PLANO DE TRABALHO DO TERMO DE COLABORAÇÃO, TERMO DE FOMENTO NO CHAMAMENTO PÚBLICO, INEXIGIBILIDADE OU DISPENSA.**

**1 – Dados Cadastrais:**

Nome da Organização Social: Fundação Vidal Ramos

CNPJ: 83.886.556/0001-54

Conta Corrente nº:2.246-5      Agência nº:1078      Banco: CEF -104

Endereço: Rua Victor Konder      Número: 321      CEP:88.015-400

Bairro: Centro      Cidade: Florianópolis

Telefone: 3304-3533      Endereço Eletrônico: fundvidalramos@gmail.com

Lei que declara de utilidade pública nº: Nº 4.827/96 de 02 de janeiro de 1996.

Número de inscrição no Conselho Municipal da Assistência Social; Nº40/2015.

Número de inscrição no Conselho Municipal dos Direitos da Criança e do Adolescente:  
105/2005

Número de inscrição no Conselho Municipal de Educação:

Outros Conselhos:

CEBAS (Número do processo que concedeu o último registro e validade):

**1.2. Identificação Do Responsável Pela Organização Social**

Nome do Presidente: Celso Francisco Ramos Fonseca

Número do RG: 358.979 SSP/SC      Número do CPF:224.012.459-87

**1.3. Vigência de mandato da diretoria atual: de 08/12/2017 até 08/12/2021**

**1.4. Áreas das atividades da organização social.**

( x ) Atendimento ao educando, por meio de programas de convivência e fortalecimento de vínculos, visando a ampliação da jornada escolar às crianças e adolescentes.

( ) Creches – para crianças de até três anos de idade.

( ) Pré-escola - para crianças quatro a cinco anos de idade.

**1.4.1 Áreas das atividades da organização social, de acordo com o artigo 5º da Lei nº5.4554, de 30/12/1998.**

( ) amparo á infância e à juventude em estado de abandono moral, intelectual e físico;

( x ) educação complementar e fortalecimento de vínculos;

( ) atendimento educacional especializado.

( ) Creches – para crianças de até três anos de idade.

( ) Pré-escola - para crianças quatro a cinco anos de idade.

**1.5. O Estatuto Social está de acordo com a Lei Federal nº 13.019/2014, alterada pela Lei Federal 13.204 2015**

( x ) Sim                       ( ) Não                      Em adequação ( )

**1.6 - Apresentação:**

A Fundação ocupa seu espaço na sociedade executando ações que possam melhorar a vida de seus atendidos e familiares e, para tal, conta com a colaboração de parceiros que sempre acolhem os projetos elaborados, por entenderem que os recursos fornecidos são inteiramente aplicados em benefício da comunidade.



UTILIDADE PÚBLICA FEDERAL – Decreto nº 62.573 de 22-04-68

A Fundação Vidal Ramos foi criada em 1958 pela atuação conjunta de 12 (doze) entidades que prestam Assistência Social no Estado de Santa Catarina. É Entidade cadastrada no Conselho Nacional de Assistência Social e possui Certificado de Utilidade Pública Federal, Estadual e Municipal.

Desde sua fundação até 1982 foi mantenedora da Faculdade de Serviço Social. A partir de 1983, com a incorporação do Curso de Serviço Social à Universidade Federal de Santa Catarina – UFSC, até a presente data, a Fundação Vidal Ramos vem executando diversos projetos voltados para o bem estar social sem perder de vista os objetivos para os quais foi criada, buscando a valorização do homem integral e a promoção humana.

Sua missão está voltada com ênfase nas áreas da educação, pesquisa e assistência social, a Fundação Vidal Ramos tem por objetivo principal a valorização do homem integral e a promoção humana.

Por ser a Fundação Vidal Ramos uma instituição filantrópica, sem fins lucrativos, não possui dotação orçamentária que a sustente financeiramente. Executa projetos de cunho social, educacional, profissionalizante e de pesquisa, dentro de seus objetivos, procurando sempre auxiliar a comunidade na qual está inserida a minimizar seus problemas, em parcerias, principalmente com Prefeitura Municipal de Florianópolis.

Atendendo uma das suas finalidades que é o atendimento nas áreas social e educacional, a Fundação Vidal Ramos iniciou, a partir de 1990, o Projeto Apoio Sócio Educativo que executa. As crianças e adolescentes atendidos na faixa etária de 06 a 16 anos, são em grande parte oriundos das comunidades que compõe o Maciço do Morro da Cruz e com prioridade das matriculadas nas escolas de ensino público de Florianópolis.

## 2 - Descrição do Projeto

Diagnóstico:

Segundo dados da prefeitura de Florianópolis (2009), a área ocupada do Maciço do Morro da Cruz é de 675 mil metros quadrados, com uma população estimada de 22.708 moradores, distribuída entre 17 comunidades. Neste espaço social, as tensões se expandem para os riscos ambientais de ocupação das encostas e variações climáticas, além dos efeitos da violência urbana, incluindo o narcotráfico. São dessas comunidades do Maciço do Morro da Cruz, que residem a maioria das famílias atendidas.



O projeto será desenvolvido na sede da Fundação Vidal Ramos, sito à Rua Victor Konder, 321, Centro de Florianópolis. A localização da instituição é estratégica, oportuniza o fácil acesso aos moradores das comunidades do Maciço do Morro da Cruz.

No ano de 2017, atendemos 82 famílias, para o ano de 2018, a execução do projeto continuará propiciando e garantindo um ambiente rico, seguro, prazeroso, saudável, não discriminatório, que procura inserir a diversidade das culturas e etnias raciais nas experiências educativas e sociais variadas, respeitando o conceito de cultura e pertencimento.

As transformações positivas e duradouras esperadas com a execução do projeto, resultarão no impacto social com questões em relação à proteção integral, promovendo: a convivência familiar e comunitária, qualidade social, permanência escolar, prevenção da evasão e diminuição da defasagem escolar, prevenção ao uso de drogas, prevenção à exploração do trabalho infantil, entre outros.

## **2.1. Projeto:**

**Título do Projeto:** Projeto Espaço Alternativo

**2.1.2. Período de execução:** Início: JAN/2018      Término: DEZ/2018

## **2.1.3 Público Alvo:**

O projeto prevê atender 110 (cento e dez) crianças e adolescentes, da faixa etária de 06 a 15 anos, principalmente moradores do Maciço do Morro da Cruz, priorizando os matriculados na rede pública de ensino.

## **2.4 - Objetivo Geral:**

Oferecer atendimento na educação complementar para cento e dez crianças e adolescentes no ano letivo de 2018.

## **Objetivos Específicos**

Construir uma proposta para as crianças e adolescentes atendidos no Projeto Espaço Alternativo FVR implica no conhecimento prévio da realidade em que estão inseridos e do meio social e organizacional em que vivem, respeitando à diversidade,





UTILIDADE PÚBLICA FEDERAL – Decreto nº 62.573 de 22-04-68  
valorizando as construções sociais e pessoais.

Promover a inserção, reinserção e permanência da criança e do adolescente no sistema educacional.

Propiciar e garantir um ambiente rico, seguro, prazeroso, saudável, não discriminatório inserindo-os na diversidade das culturas e etnias raciais de experiências educativas e sociais variadas.

Desenvolver um trabalho coletivo que tem por princípio básico a cooperação, a solidariedade e o respeito mútuo.

Valorizar a educação como um instrumento de humanização e de interação social, onde todos da comunidade educativa têm assegurado o direito de aprender, ensinar e pesquisar a partir de suas identidades, considerando os princípios coletivos.

Associar valores morais e éticos, levar as crianças e adolescentes a perceberem suas importâncias na vida do outro, suas responsabilidades diante do mundo e as capacidades que devem desenvolver para exercitarem no decorrer de suas vidas.

Priorizar o aspecto lúdico e as brincadeiras como processo de aprendizagem, valorizando e respeitando as identidades e os aspectos de pertencimento e os ritmos de aprendizagem.

Incentivar atividades protagônicas, onde a criança e o adolescente são seres atuantes enquanto cidadãos, que produzem e reproduzem cultura, constroem seus conhecimentos.

Fortalecer a participação das famílias nas atividades e ações do Projeto, viabilizando o senso de pertencimento de todos.

Promover ações que se estendam as comunidades, possibilitando o empoderamento dos territórios.

Garantir a formação continuada aos educadores e demais trabalhadores.

Monitorar e avaliar de forma constante o fazer pedagógico.

### **Metodologia de Atendimento**

No Projeto Espaço Alternativo FVR, se prioriza o cuidado e a educação de crianças e adolescentes que ali vivem, convivem, exploram e conhecem, desenvolvem formas próprias de linguagem e comunicação, construindo uma visão de mundo e de si

mesmas como sujeitos diante de um estado de direito.

As oficinas serão desenvolvidas através de projetos bimestrais, os temas serão escolhidos a partir de uma problemática de acordo com o interesse coletivo do grupo e decidido de forma democrática.

O conhecimento é visto sob uma perspectiva construtivista e sócio interacionista, na qual se procura estudar e pesquisar, com as crianças e adolescentes, de forma lúdica e agradável, respeitando as características internas das áreas de conhecimento envolvidas e as características das identidades pessoais e coletivas.

- Horário de atendimento:

Das 08:00 às 12:00 horas e das 13:00 às 17:30 horas

As oficinas serão desenvolvidas com turmas separadas por faixas etárias e orientadas por educadores contratados com recursos cedidos pela Prefeitura Municipal de Florianópolis, intercalados com os oficineiros e voluntários da própria Fundação Vidal Ramos, com duração de uma hora.

- Descrição das oficinas:

### HORA DO ESTUDO

A oficina é obrigatória e acontece diariamente e com a duração de 60 minutos. O momento é destinado para estudos em geral, realização de atividades escolares, produção de trabalhos, estudos. Os que não tiverem, devem aproveitar o tempo realizando alguma outra atividade que envolvam letramento e numeramento.

### HORA DO PROJETO

A oficina acontece duas vezes por semana e tem duração de 60 minutos. As atividades devem relacionadas diretamente com o eixo temático, tendo intencionalidade concreta em relação ao conhecimento. O tema é explorado bimestralmente e escolhido com a participação de todos envolvidos: educadores, crianças e/ou adolescentes, coordenação, podendo também ter a participação das famílias e demais colaboradores. O mesmo deve contemplar trocas culturais e de vivências, desenvolver o sentimento de pertença e de identidade, fortalecer vínculos familiares e estimular a socialização, a convivência comunitária e a participação cidadã. Como também, cooperar para a construção de novos conhecimentos e formação de atitudes e valores que reflitam no desenvolvimento integral da criança e



do adolescente, de modo lúdico e atraente. Ao final do bimestre é culminado o produto final, sendo socializado com toda a comunidade da instituição e território.

#### HORA DA ARTE

A oficina acontece duas vezes na semana e tem duração de 60 minutos. A proposta da Hora da Arte é ambientar a criança e/ou adolescente com as diversas manifestações artísticas, ampliar o repertório cultural e artístico, desenvolver e motivar o potencial criativo.

#### JOGOS E BRINCADEIRAS

Momento de 60 minutos, duas vezes por semana, como o essencial para o desenvolvimento infanto-juvenil saudável. A prática de jogos e brincadeiras, com atividades esportivas, é fundamental para o desenvolvimento, aumenta a capacidade de aprendizagem, desenvolve outras aptidões e dá mais oportunidade para uma vida saudável às crianças e aos adolescentes. Além de fazer bem à saúde, o esporte permite trabalhar ao mesmo tempo, a socialização, a afetividade, as percepções, a expressão, o raciocínio, criatividade, entre outros. Esse momento propicia a criança e o adolescente revelar suas intenções, expressar seus sentimentos, entender e relacionar a atividade com o seu dia-a-dia.

#### HORA DIGITAL

As aulas de inclusão digital acontecem no mínimo duas vezes por semana e tem a duração de 60 minutos. Na atualidade a importância de ensinar as crianças desde pequenas a lidar com os computadores, com a internet e com a tecnologia como ferramenta de comunicação e aprendizagem.

#### HORA DO INGLÊS

Através da colaboração de uma voluntária, acontecem as aulas de inglês, uma vez por semana, com duração de 60 minutos. Com uma metodologia atraente, além do aprendizado da língua inglesa, a voluntária aborda outros assuntos que envolvem o idioma.

#### OFICINA DE DANÇA

Acontecem duas vezes por semana para cada grupo, a oficina é opcional. São dois grupos, um infantil e outro juvenil. Diferentes estilos de dança fazem parte da oficina, que trabalham a expressão corporal e a comunicação coletiva, favorecendo a socialização e a prática de exercícios.

**Quadro de Atendimento para o ano de 2018**  
**Nº de salas de atendimento: 09 (nove) salas**

Grupos	Faixa etária	Mat.	Vesp.	Total Capacidade máxima
G1	06 a 07 anos	X		15
G2	08 a 10 anos	X		15
G3	11 a 15 anos	X		10
G4	06 a 07 anos		X	15
G5	08 anos		X	15
G6	09 anos		X	15
G7	10 a 11 anos		X	15
G8	12 a 15 anos		X	10

a) Atendimento crianças com deficiência:  
 Sim ( X )      Não ( )      Quantas: 02

**QUADRO DE PROFISSIONAIS DA EDUCAÇÃO COMPLEMENTAR**

Nº	Nome Funcionário	Formação	Função	Horário de trabalho
01	Ana Cristina da Rosa	Superior Completo	Educador de Apoio Pedagógico	08:00 às 12:00 13:00 às 17:00
02	Andrea Costa	Médio Completo	Merendeira	08:00 às 12:00 13:00 às 17:00
03	Carmelita Emília Rosa Tomo	Fundamental Completo	Faxineira	08:00 às 14:00
04	Elenita de Fatima Gomes Vieira	Fundamental Incompleto	Faxineira	08:00 às 12:00 13:00 às 17:00
05	Emmanuela Ferreira Coelho	Superior Completo	Secretaria	08:00 às 12:00 13:00 às 17:30
06	Fernanda Fonseca D'Acampora	Superior Completo	Psicóloga	Segunda-feira 08:00 às 12:00 Segunda a quinta 13:30 às 17:30
07	Katherin Rosa da Silva	Magistério Completo Superior em curso	Educador de Apoio Pedagógico	13:30 às 17:30
08	Luana Silva	Médio Completo	Instrutora de dança	16:30 às 17:30
09	Maria Eduarda Ferreira Coelho	Superior Incompleto	Coordenadora de Projeto Pedagógico	08:00 às 11:00 14:00 às 17:00
10	Rafael Duarte Bessa	Superior Completo	Educador de Apoio Pedagógico	13:30 às 17:30
11	Rodolfo de Oliveira Rosa	Superior em curso	Educador de Informática	08:00 às 12:00 13:00 às 17:00
12	Yoanna Carolina Trichês	Superior em curso	Educador de Apoio Pedagógico	13:30 às 17:30
13	A contratar		Educador de Artes	08:00 às 12:00 13:00 às 17:00

**QUADRO DE PROFISSIONAIS DA EDUCAÇÃO COMPLEMENTAR PAGOS COM RECURSOS SME**

Nº	Nome Funcionário	Formação	Carga Horária	Função	Horário de trabalho
01	Ana Cristina da Rosa	Superior Completo	40 horas	Educador de Apoio Pedagógico	08:00 às 12:00 13:00 às 17:00
02	Andrea Costa	Médio Completo	40 horas	Merendeira	08:00 às 12:00 13:00 às 17:00
03	Katherin Rosa da Silva	Magistério Completo Superior Incompleto	40 horas	Educador de Apoio Pedagógico	08:00 às 12:00 13:00 às 17:00
04	Luana Silva	Médio Completo	20 horas	Instrutora de dança	16:30 às 17:30
05	Maria Eduarda Ferreira Coelho	Superior Incompleto	40 horas	Coordenadora de Projeto Pedagógico	08:00 às 11:00 14:00 às 17:00
06	Rafael Duarte Bessa	Superior Completo	20 horas	Educador de Apoio Pedagógico	13:30 às 17:30
07	Rodolfo de Oliveira Rosa	Médio Completo	40 horas	Educador de Informática	08:00 às 12:00 13:30 às 17:30
08	Yoanna Carolina Trichês	Superior Incompleto	20 horas	Educador de Apoio Pedagógico	13:30 às 17:30
09	A contratar		40 horas	Educador de Artes	08:00 às 12:00 13:00 às 17:00

**3 - Cronograma De Execução**

META	ETAPA	ESPECIFICAÇÃO	INDICADOR		DURAÇÃO	
			UNIDADE	QUANTIDADE	INÍCIO	FIM
1	1	Atendimento na Educação Complementar, matutino/vespertino, 20 hrs semanais	Crianças e Adolescentes	110	Janeiro/2018	Dezembro/2018
2	1	Contratação de profissionais	Coordenador Pedagógico 40 horas	01	Janeiro/2018	Dezembro/2018
			Educador 20 horas	02		
			Educador 40 horas	03		
			Educador de Artes 40 horas	01		
			Instrutor de dança 20 horas	01		
			Merendeira 40 horas	01		
3	1	Alimentação Escolar	Refeição	110	Janeiro	Dezembro
4	1	Atividades pedagógicas e educativas	- Hora do Estudo - Hora do Projeto - Hora da Arte - Jogos e Brincadeiras - Hora Digital - Hora do Inglês - Oficina de Dança	Compra será mensal	Janeiro/2018	Dezembro/2018

#### 4. Plano De Aplicação Dos Recursos

ESPECIFICAÇÃO	VALORES EM REAIS
	ÓRGÃO CONCEDENTE
<b>DESPESAS CORRENTES</b>	
<b>MATERIAL DE CONSUMO</b>	
Higiene e Limpeza	
Material didático	
Material de Expediente	
Manutenção	
<b>FUNCIONÁRIOS</b>	
Contratação de Pessoal	R\$194.752,21
Encargos (INSS, FGTS, IR, PIS e VALE TRANSPORTE)	R\$40.052,63
<b>SERVIÇOS</b>	
Serviços de Terceiros Pessoa Física e pessoa jurídica	R\$4.014,36
<b>TOTAL</b>	<b>R\$238.819,20</b>
<b>CUSTOS INDIRETOS</b>	
Internet	
Assessoria Jurídica	
Assessoria Contábil	
Telefone	
Luz	
<b>TOTAL ( Até 15%)</b>	
Alimentação	R\$18.000,00
<b>TOTAL GERAL</b>	<b>R\$256.819,20</b>



**4.1 Plano MENSAL de Aplicação Dos Recursos (Discriminar A Aplicação Dos Recursos).**

ESPECIFICAÇÃO	VALORES EM REAIS					
	Janeiro	Fevereiro	Março	Abril	Maiο	Junho
<b>DESPESAS CORRENTES:</b>						
<b>MATERIAL DE CONSUMO</b>						
Higiene e Limpeza						
Material didático						
Material de Expediente						
Manutenção						
<b>FUNCIONÁRIOS</b>						
Contratação de Pessoal		33.045,51	14.700,61	14.700,61	14.700,61	14.700,61
Encargos (INSS, FGTS, IR, PIS e VALE TRANSPORTE)		5.781,47	3.115,56	3.115,56	3.115,56	3.115,56
<b>SERVIÇOS</b>						
Serviços de Terceiros Pessoa Física e pessoa jurídica			2.014,36	2.000,00		
<b>TOTAL</b>		38.826,98	19.830,53	19.816,17	17.816,17	17.16,17
<b>CUSTOS INDIRETOS</b>						
Internet						
Assessoria Jurídica						
Assessoria Contábil						
Telefone						
Luz						
<b>TOTAL ( Até 15%)</b>						
Alimentação		2.000,00	2.000,00	2.000,00	2.000,00	2.000,00
<b>TOTAL GERAL</b>		40.826,98	21.830,53	21.816,17	19.816,17	19.816,17

ESPECIFICAÇÃO	VALORES EM REAIS					
	Julho	Agosto	Setembro	Outubro	Novembro	Dezembro
<b>DESPESAS CORRENTES:</b>						
<b>MATERIAL DE CONSUMO</b>						
Higiene e Limpeza						
Material didático						
Material de Expediente						
Manutenção						
<b>FUNCIONÁRIOS</b>						
Contratação de Pessoal	22.050,91	14.700,61	14.700,61	22.050,91	29.401,22	
Encargos	4.673,34	3.115,56	3.115,56	4.673,34	6.231,12	
<b>SERVIÇOS</b>						
Serviços De Terceiros Pessoa Física e pessoa jurídica						
<b>TOTAL</b>	<b>26.724,25</b>	<b>17.816,17</b>	<b>17.816,17</b>	<b>26.724,25</b>	<b>35.632,34</b>	
<b>CUSTOS INDIRETOS</b>						
Internet						
Assessoria Jurídica						
Assessoria Contábil						
Telefone						
Luz						
<b>TOTAL ( Até 15%)</b>						
Alimentação		2.000,00	2.000,00	2.000,00	2.000,00	
<b>TOTAL GERAL</b>	<b>26.724,25</b>	<b>19.816,17</b>	<b>19.816,17</b>	<b>28.724,25</b>	<b>37.632,34</b>	

**5 – Articulação em rede:**

A Coordenação do Projeto Espaço Alternativo em conjunto com os demais profissionais que realizam o atendimento direto com as crianças e adolescentes, buscam a articulação junto à rede socioassistencial e educacional em parceria com as famílias, através do CRAS, Conselho Tutelar, Posto de saúde e a escola para dar encaminhamentos que venham contribuir com os usuários atendidos.

INSTITUIÇÃO/ÓRGÃO	NATUREZA DA INTERFACE	PERIODICIDADE
Instituto Estadual de Educação	Articulação	Sempre que necessário
EEB Lauro Muller	Articulação	Sempre que necessário
EBM Padre Alfredo Rohr	Articulação	Sempre que necessário
CRAS Centro	Articulação	Sempre que necessário
Conselho Tutelar	Articulação	Sempre que necessário
Secretaria Municipal de Assistência Social	Articulação	Sempre que necessário
Secretaria Municipal de Educação	Articulação	Sempre que necessário

**6 - Declaração:**

Na qualidade de representante legal, para fins de prova junto a Prefeitura Municipal de Florianópolis, para os efeitos e sob pena da Lei, que inexistente qualquer débito em mora ou situação de inadimplência com o Tesouro Municipal ou qualquer órgão ou entidade da Administração Pública Municipal, que impeça a transferência de recursos consignados no orçamento do Município na forma deste Plano de Trabalho.

**83.886.556/0001-54**

**FUNDAÇÃO VIDAL RAMOS**

Rua Victor Konder, 321  
 Centro - CEP 88015-400  
 FLORIANÓPOLIS - SC

Nestes Termos,  
 Pede deferimento

Florianópolis, 23 de outubro de 2018.

  
**Celso Francisco Ramos Fonseca**  
 Presidente

**ANEXO X, parte integrante do Decreto n. 17.361, de 2017 que regulamenta a Lei n. 13.019 de 2014, alterada pela Lei n. 13.204 de 2015.**

**DECLARAÇÃO DO CUMPRIMENTO DOS OBJETIVOS PREVISTOS, TERMO DE COLABORAÇÃO, TERMO DE FOMENTO NO CHAMAMENTO PÚBLICO, INEXIGIBILIDADE OU DISPENSA.**

Órgão/Entidade Beneficiada: Fundação Vidal Ramos CNPJ n. 83.886.556/0001-54

Título do Projeto: Projeto Espaço Alternativo

Início: janeiro de 2018 Término: dezembro de 2018

**Objetivo do Projeto:**

Oferecer atendimento na educação complementar para cento e dez crianças e adolescentes no ano letivo de 2018.

Construir uma proposta para as crianças e adolescentes atendidos no Projeto Espaço Alternativo FVR implica no conhecimento prévio da realidade em que estão inseridos e do meio social e organizacional em que vivem, respeitando à diversidade, valorizando as construções sociais e pessoais. No entanto, não pode ser entendido como instituição substituta da família, mas como ambiente socializador diferente do familiar e escolar, porém, sendo também um ambiente identitário.

Promover a inserção, reinserção e permanência da criança e do adolescente no sistema educacional.

Propiciar e garantir um ambiente rico, seguro, prazeroso, saudável, não discriminatório inserindo-os na diversidade das culturas e etnias raciais de experiências educativas e sociais variadas.

Desenvolver um trabalho coletivo que tem por princípio básico a cooperação, a solidariedade e o respeito mútuo.

Valorizar a educação como um instrumento de humanização e de interação social, onde todos da comunidade educativa têm assegurado o direito de aprender, ensinar e pesquisar a partir de suas identidades, considerando os princípios coletivos.

Associar valores morais e éticos, levar as crianças e adolescentes a perceberem suas importâncias na vida do outro, suas responsabilidades diante do mundo e as capacidades que devem desenvolver para exercitarem no decorrer de suas vidas.

Estimular e desafiar o desenvolvimento da criança e do adolescente, respeitando seus níveis de maturação.

Priorizar o aspecto lúdico e as brincadeiras como processo de aprendizagem, valorizando e respeitando as identidades e os aspectos de pertencimento de cada um.

Incentivar atividades protagônicas, onde a criança e o adolescente são seres atuantes enquanto cidadãos, que produzem e reproduzem cultura, constroem seus conhecimentos.

Fortalecer a participação das famílias nas atividades e ações do Projeto, viabilizando o senso de pertencimento de todos.

Promover ações que se estendam as comunidades, possibilitando o empoderamento dos territórios.

Garantir a formação continuada aos educadores e demais trabalhadores.

Monitorar e avaliar de forma constante as práticas.

**Declaração:**

Declaramos para os devidos fins de direito, especialmente para atender o disposto no **Decreto nº 17.361, de 2017**, que a entidade supra citada cumpriu plenamente os objetivos previstos no Plano de Trabalho apresentado quando da solicitação dos recursos.

Florianópolis, 23 de outubro de 2018.

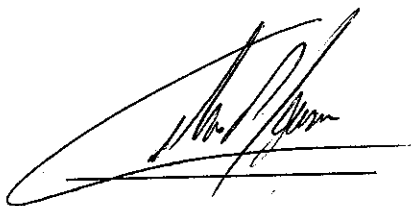

Presidente da Entidade  
Celso Francisco Ramos Fonseca



Responsável Financeiro  
Emmanuela Ferreira Coelho

**83.886.556/0001-54**

**FUNDAÇÃO VIDAL RAMOS**

Rua Victor Konder, 321  
Centro - CEP 88015-400  
FLORIANÓPOLIS - SC

RELAÇÃO DE CRIANÇAS ATENDIDAS NO MÊS DE AGOSTO	
1.	ÁGATHA PINHEIRO DOS PASSOS ARAÚJO
2.	ÁGATHA SIPRIANO DE SOUZA
3.	ALEXSANDRO LUIZ ANTUNES SOBRINHO
4.	ALICE LUCINDA GASPARY
5.	ALICIA RODRIGUES LIMA
6.	ANA BEATRIZ GAMA MALAGOLI
7.	ANA CLARA BARBOSA
8.	ANA CLARA FELISARDO SOARES
9.	ANA IZABEL DA SILVA BARBOSA
10.	ANA JÚLIA SILVA IVACENICO
11.	ANA LUIZA ANTUNES DE SOUZA
12.	ANDREY LUIZ SILVANO
13.	ARTHUR DA SILVA VELOSO
14.	BEATRYZ REGINA DOROW
15.	BRUNA COSTA DO AMARAL
16.	BRUNO COSTA MAFRA RITA
17.	BRUNO DOS SANTOS SILVA
18.	BRUNO LUIZ COSTA CAMPOS
19.	CARLOS EDUARDO CARDOSO CAVANHA
20.	CAROLINY SILVEIRA MORAES
21.	CAUÃ FERREIRA SANDER
22.	CLARA JÚLIA TEIXEIRA DA ROSA
23.	DANDARA APARECIDA MACHADO
24.	DAVI LIMA FORTUNA
25.	EDUARDA DUTRA PRESTES

26.	EDUARDO DO AMARAL FILHO
27.	ELOÍSA FONTOURA DOS SANTOS
28.	EMILLY ARAÚJO DE OLIVEIRA
29.	EMILLY KAUANI RIBEIRO MARTINS
30.	ERICK DA SILVA VELOSO
31.	FELIPE EDUARDO THEALDO MENEGHEL
32.	GABRIEL EDUARDO GOMES SCHNORR LENZI
33.	GABRIEL GEHLEN TUCKLER
34.	GABRIEL SAMUEL RODRIGUES CARDOSO
35.	GABRIELA DA SILVA PRESTES
36.	GABRIELLA CAVALCANTI PAIVA DE SOUZA
37.	GABRIELLA FERREIRA SOARES
38.	GISLAINE FRAGA RIBEIRO
39.	GUSTAVO TÁRONI VIEIRA
40.	GUSTAVO VIEIRA FARIAS
41.	HEITOR TOMAZ INÁCIO
42.	HERICK LUCCA ANTUNES SANTOS
43.	HIAGO MURILO TORQUATO
44.	IAGO JORDY DE LIMA COELHO
45.	IAGO MARIANO RITA
46.	IGOR MACÁRIO FOLSTER
47.	ISABELLA TIBES DE SOUZA
48.	ISABELLE FELISARDO SOUZA
49.	ISABELLY VITÓRIA DE SOUZA SALES
50.	ISADORA PEREIRA DE OLIVEIRA
51.	ISADORA SANTOS SOARES LAURINDO
52.	ITALO VIGANO CAPUCCIO

53.	JOÃO PEDRO CANDEMIL MACHADO
54.	JOÃO VITOR VERZOLA
55.	JORGE LOURENZO ROSA ALEXANDRE
56.	JORGE MIGUEL FRAGA RIBEIRO
57.	JÚLIA GAMA DE OLIVEIRA
58.	JÚLIA SOZIO MACHADO
59.	JULIANA DOS SANTOS DE SOUZA
60.	KAUAN HECTOR SABINO DA SILVA
61.	KÉZIA DA SILVA SANTA BRÍGIDA
62.	KIMBERLY MARIA DE ANDRADE COSTA
63.	LAURA LIMA DE FARIAS
64.	LETÍCIA MATTOS AMORIM
65.	LETÍCIA TEODORO FERREIRA
66.	LOHAN DOROW
67.	LOHAN GABRIEL SANTOS SILVA FELIX
68.	LUÃ LIMA DE FARIAS
69.	LUCAS SOUZA MACEDO DA SILVA
70.	LUIZ RICARDO SILVA GONÇALVES
71.	MARCOS HENRIQUE DA SILVA PEDRO
72.	MARIA EDUARDA HOMEM GOMES
73.	MARIA VITORIA RODRIGUES AUGUSTO
74.	MATEUS LUZ COSTA
75.	MATHEUS GOMES SCHNORR LENZI
76.	MATHEUS MACHADO FERREIRA
77.	MATHEUS VIEIRA ROSA
78.	MATHIAS CORREIA
79.	MIGUEL ANTÔNIO DE SOUSA VIEIRA
80.	MIRELA CORREIA



81.	NATAN FREITAS DOS SANTOS
82.	NATHALI CORREA CUSTÓDIO
83.	NATHÁLIA CRISLAINE MARTINS NUNES
84.	NATHALLY SATURNINO DOS PASSOS
85.	NICOLAS DA SILVA QUADROS
86.	NICOLAS KALEO BUCHELER RODRIGUES
87.	NICOLAS SOARES DE LARA
88.	NICOLLY SATURNINO DOS PASSOS
89.	OTÁVIO MARTINS NUNES
90.	PEDRO HENRIQUE DA SILVA
91.	RAFAEL GELSON PEREIRA
92.	RAFAEL LUIZ DE MELO
93.	RAUANY LETÍCIA BORGES
94.	RAYLANDER YAGO DUARTE DA SILVA
95.	RAYSLA ARAÚJO DA SILVA
96.	REBECCA ANGER
97.	SAFYRA GEHLEN TUCKLER
98.	SAMUEL MARTINS LEMOS
99.	SOFIA SOUSA MOREIRA
100.	SOPHIA CONRADO LOPES
101.	SOPHIA EMANUELLI FREITAS DE MORAES
102.	THIAGO COSTA DE OLIVEIRA
103.	VICTOR SAMUEL DOS SANTOS
104.	VINÍCIUS ARAÚJO DE OLIVEIRA
105.	VINICIUS BITTENCOURT DA SILVA
106.	VINÍCIUS DA SILVA
107.	VINÍCIUS TORRES BASQUEIRA FERNANDES



UTILIDADE PÚBLICA FEDERAL – Decreto nº 62.573 de 22-04-68

108.	VITÓRIA CAROLINE FERREIRA
109.	VITÓRIA MARIA SOUSA
110.	WAGNER LAURINDO RODRIGUES
111.	WELLYTON ESPÍNDULA DA SILVA
112.	WENDLLY VITÓRIA BARBOSA
113.	YAGO CAMARGO DE ALMEIDA
114.	YASMIN VICTORIA GOMES

Florianópolis, 23 de outubro de 2018.

**Celso Francisco Ramos Fonseca**  
Presidente

**83.886.556/0001-54**

**FUNDAÇÃO VIDAL RAMOS**

Rua Victor Konder, 321  
Centro - CEP 88015-400  
FLORIANÓPOLIS - SC



UTILIDADE PÚBLICA FEDERAL – Decreto nº 62.573 de 22-04-68

ANEXO XI, parte integrante do Decreto n. 17.361, de 2017 que regulamenta a Lei n. 13.019 de 2014, alterada pela Lei n. 13.204 de 2015.

RELATÓRIO DE EXECUÇÃO FINANCEIRA, TERMO DE COLABORAÇÃO, TERMO DE FOMENTO NO CHAMAMENTO PÚBLICO, INEXIGIBILIDADE OU DISPENSA.

BALANCETE DE PRESTAÇÃO DE CONTAS					
(TERMO DE COLABORAÇÃO OU TERMO DE FOMENTO)					
MÊS	ANO	PARCELA	CONCEDENTE	DATA DEPÓSITO	Nº TERMO
Agosto	2018	SETIMA	SME	04/10 /2018	041/PMF/ SME/2018
ENTIDADE: Fundação Vidal Ramos					
ENDEREÇO: Rua Victor Konder, 321 - centro					
CEP: 88.015-400			FONE: 33043533/988212030		
RESPONSÁVEL: Celso Francisco Ramos Fonseca					
CPF:224.012.459-87			VALOR: 2.000,00		
DOCUMENTOS					
Nº TRANSF.	Nº NOTA FISCAL	DATA DA EMISSÃO NF	HISTÓRICO	RECEBIMENTO	PAGAMENTO
			Depósito PMF	2.000,00	
631332	CCF 411126	08/10	MINI MERCADO PIONEIRO		258,12
631623	CCF 411136	08/10	MINI MERCADO PIONEIRO		159,04
631784	CCF 411133	08/10	MINI MERCADO PIONEIRO		410,83
631947	CCF 411132	08/10	MINI MERCADO PIONEIRO		310,58
633507	CCF 411127	08/10	MINI MERCADO PIONEIRO		300,28
345317	CCF 411130	09/10	MINI MERCADO PIONEIRO		172,99
090359964	NF 204195	18/10	BISTEK SUPERMERCADOS		399,09
RECURSOS PRÓPRIOS					
SALDO A DEVOLVER					
SALDO TOTAL				2.010,93	2.010,93

Florianópolis, 23 de outubro de 2018

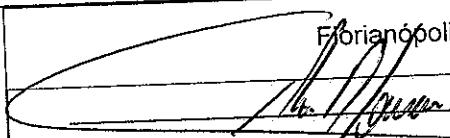
  
 Presidente  
 Celso Francisco Ramos Fonseca

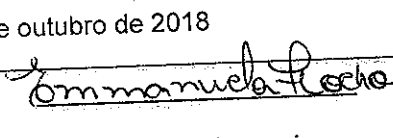
  
 Responsável Financeiro  
 Emmanuela Ferreira Coelho

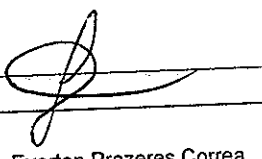
  
 Everton Prazeres Correa  
 CRC 031885/O-4

**ANEXO EDUCAÇÃO, parte integrante do Decreto n. 17.361, de 2017 que regulamenta a Lei n. 13.019 de 2014, alterada pela Lei n. 13.204 de 2015.**

**DECLARAÇÃO**

**Órgão/Entidade Beneficiada: Fundação Vidal Ramos CNPJ n. 83.886.556/001-54**

**Título do Projeto: Projeto Espaço Alternativo**

**Início: JAN/2018**

**Término: DEZ/2018**

**Objetivo do Projeto:**

Identifique os benefícios mais amplos que as ações do **projeto** deverão propiciar as crianças, adolescentes e jovens, apontando os parâmetros cronológicos e de mensuração.

Desenvolver um trabalho coletivo que tem por princípio básico a cooperação, a solidariedade e o respeito mútuo.

Propiciar e garantir um ambiente rico, seguro, prazeroso, saudável, não discriminatório inserindo-os na diversidade das culturas e etnias raciais de experiências educativas e sociais variadas.

Contribuir para a prevenção de possíveis situações de risco inerentes a cada ciclo de vida dos atendidos numa abordagem construtivista e sócio-interacionista, entendendo que a criança e o adolescente como seres humanos integrais, e que interagindo intensamente com o seu meio social, e, em constante crescimento físico e desenvolvimento intelectual.

**Metas Atingidas: (Individualizar alimentação e subvenção)**

**Metas Atingidas: (Individualizar alimentação e subvenção)**

Ao descrevermos a meta atingida, devemos observar:

O que queremos para o que queremos e o quando queremos foi atingido?

Atender 110 (cento e dez) crianças e adolescentes, da faixa etária de 06 a 16 anos, principalmente moradores do Maciço do Morro da Cruz, durante o ano letivo.

Com os recursos da alimentação será possível elaborar o lanche conforme o cardápio orientado pela nutricionista da SEPAT que resultará nas transformações positivas e duradouras esperadas;

Proteção integral;

Convivência familiar e comunitária;

Qualidade de saúde;

Prevenir a evasão escolar e diminuir a defasagem escolar;

Prevenir o uso de drogas;

Prevenir a exploração do trabalho infantil;

Produtos comprados no Mini Mercado Pioneiro

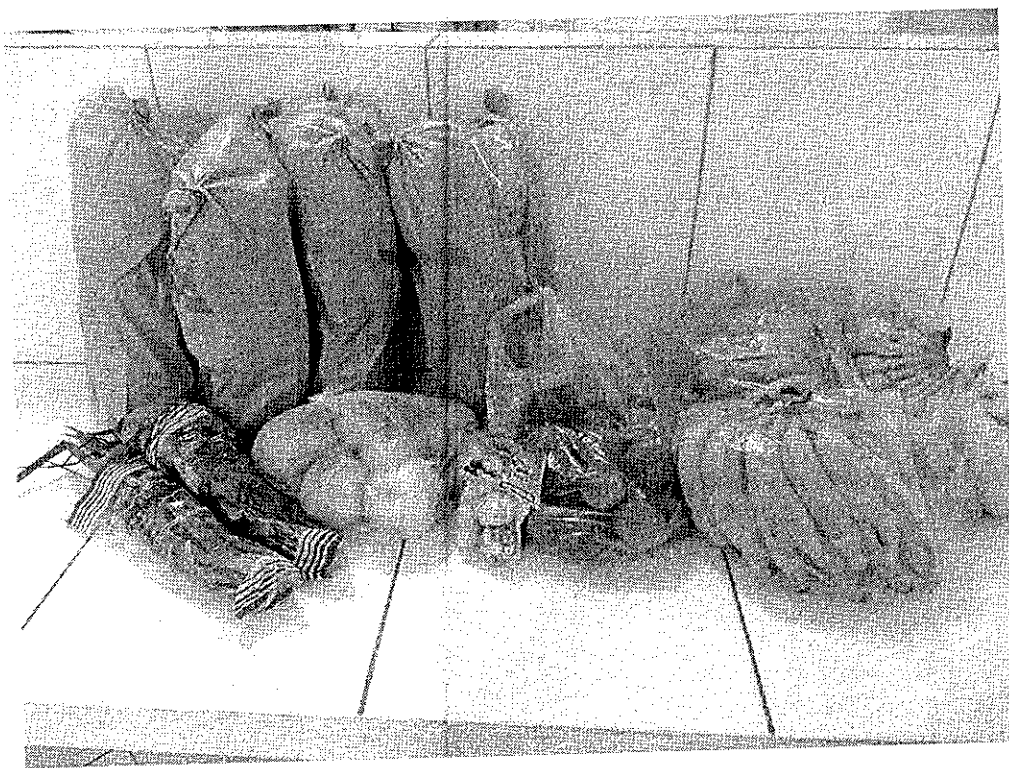
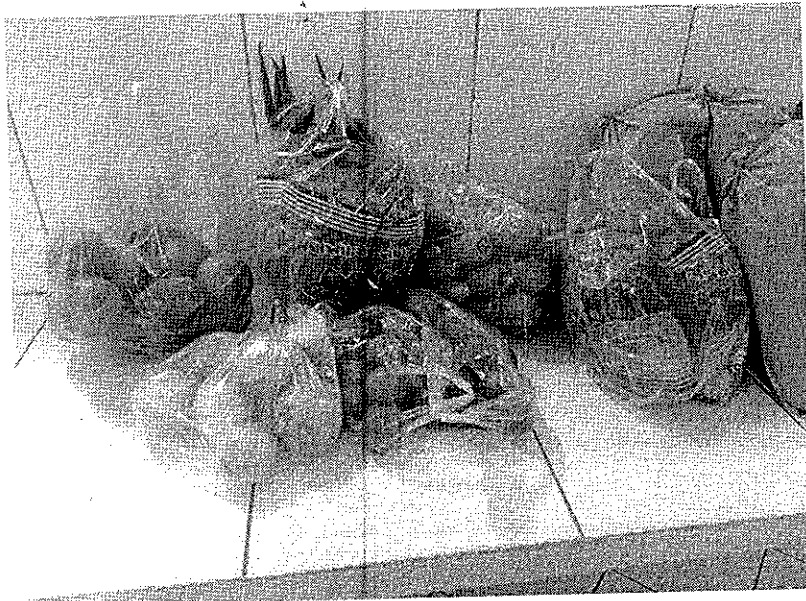

22

**ANEXO VII, parte integrante do Decreto n. 17.361, de 2017 que regulamenta a  
Lei n. 13.019 de 2014, alterada pela Lei n. 13.204 de 2015.**

**DECLARAÇÃO DE RECEBIMENTO DO RECURSO E APLICAÇÃO  
DECLARAÇÃO UTILIZADA PARA TERMO DE FOMENTO, TERMO DE  
COLABORAÇÃO NO CHAMAMENTO PÚBLICO, INEXIGIBILIDADE OU  
DISPENSA**

Na qualidade de representante legal da Fundação Vidal Ramos com sede na rua Victor Konder, 321, no Município de Florianópolis – SC, inscrita no CNPJ sob o n. 83.886.556/0001-54, declaro para os devidos fins que receberemos a importância de **R\$2.000,00**, referente a **parcela nº06** objeto consiste na cooperação técnica-financeira entre o MUNICÍPIO e a INSTITUIÇÃO, que sejam comunitárias, filantrópicas ou confessionais, sem fins econômicos e regularmente constituídas para o atendimento às crianças e adolescentes, conforme estabelece o art.10 § 4º da Lei nº. 11.494/2007 – na Educação Complementar de 06 (seis) a 16 (dezesesseis) anos, observando o estabelecido na Resolução vigente do Conselho Municipal de Educação e conforme metas estabelecidas no Plano de Trabalho, parte integrante deste.

Me comprometo a prestar contas dos recursos que nos foram concedidos pelo município no prazo máximo de 70 (setenta dias), em conformidade com os preceitos estabelecidos pelo Decreto n. 17.361, de 2017, sob pena da aplicação das sanções legais.

Para maior clareza firmo a presente.

Florianópolis, 23 de outubro de 2018.

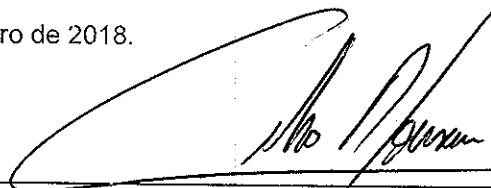

**83.886.556/0001-54** Celso Francisco Ramos Fonseca  
Presidente

**FUNDAÇÃO VIDAL RAMOS**

Rua Victor Konder, 321  
Centro - CEP 88015-400  
FLORIANÓPOLIS - SC

RUA VICTOR KONDER, 321 – CENTRO – FLORIANÓPOLIS – SC – CEP:88015-400  
FONE: (48) 3304-3533 - EMAIL: fundvidalramos@gmail.com

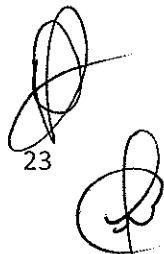

23



## Extrato por período

Cliente: FUNDACAO VIDAL RAMOS EDUCACAO

Conta: 1078 / 003 / 00002246-5

Data: 22/10/2018 - 17:14

Mês: Outubro/2018

Período: 1 - 22

### Extrato

Data Mov.	Nr. Doc.	Histórico	Valor	Saldo
	000000	SALDO ANTERIOR	0,00	32,52 C
03/10/2018	116936	CRED TEV	11.550,67 C	11.583,19 C
03/10/2018	057827	DÓC ELET E	2.215,23 D	9.367,96 C
03/10/2018	117260	ENVIO TED	1.058,69 D	8.309,27 C
03/10/2018	210852	ENVIO TEV	2.256,68 D	6.052,59 C
03/10/2018	210968	ENVIO TEV	2.298,13 D	3.754,46 C
03/10/2018	211076	ENVIO TEV	45,00 D	3.709,46 C
03/10/2018	211179	ENVIO TEV	1.216,10 D	2.493,36 C
03/10/2018	211284	ENVIO TEV	1.179,82 D	1.313,54 C
03/10/2018	211578	ENVIO TEV	1.181,02 D	132,52 C
03/10/2018	057827	TAR DOC IN	9,50 D	123,02 C
03/10/2018	117260	DOC/TED INTERNET	9,50 D	113,52 C
03/10/2018	000000	MANUT CTA	42,00 D	71,52 C
04/10/2018	267148	CRED TEV	17.816,17 C	17.887,69 C
04/10/2018	267242	CRED TEV 6ª Parcela	2.000,00 C	19.887,69 C
08/10/2018	631332	ENVIO TEV Du Marche	258,12 D	19.629,57 C
08/10/2018	631623	ENVIO TEV Du Marche	159,04 D	19.470,53 C
08/10/2018	631784	ENVIO TEV Du Marche	410,83 D	19.059,70 C
08/10/2018	631947	ENVIO TEV Du Marche	310,58 D	18.749,12 C
08/10/2018	632125	TEV MESM T	355,56 D	18.393,56 C
08/10/2018	632273	TEV MESM T	355,57 D	18.037,99 C
08/10/2018	632439	TEV MESM T	73,86 D	17.964,13 C
08/10/2018	632593	TEV MESM T	792,25 D	17.171,88 C
08/10/2018	632739	TEV MESM T	68,89 D	17.102,99 C
08/10/2018	633507	ENVIO TEV Du Marche	300,28 D	16.802,71 C
08/10/2018	633721	TEV MESM T	10.236,74 D	6.565,97 C
08/10/2018	633892	TEV MESM T	1.098,04 D	5.467,93 C

22/10/2018

!:\ntErnet:::Bank\_l\_ng\_\_\_C-AIXA

08/10/2018	000140	TR TEV IBC	1,00 D	5.285,68 C
08/10/2018	000140	TR TEV IBC	1,00 D	5.284,68 C
08/10/2018	000140	TR TEV IBC	1,00 D	5.283,68 C
09/10/2018	344704	CRED TEV	400,00 C	5.683,68 C
09/10/2018	345042	TEV MESM T	4.015,29 D	1.668,39 C
09/10/2018	345317	ENVIO TEV <i>Du Marche</i>	172,99 D ✓	1.495,40 C
09/10/2018	345466	TEV MESM T	921,27 D	574,13 C
09/10/2018	345599	TEV MESM T	68,89 D	505,24 C
09/10/2018	000140	TR TEV IBC	1,00 D	504,24 C
09/10/2018	000140	TR TEV IBC	1,00 D	503,24 C
09/10/2018	000140	TR TEV IBC	1,00 D	502,24 C
09/10/2018	000140	TR TEV IBC	1,00 D	501,24 C
10/10/2018	092018	DB CEST PJ	49,00 D	452,24 C
17/10/2018	359964	PAG BOLETO <i>Bitek</i>	399,09 D ✓	53,15 C

SAC CAIXA: 0800 726 0101

Pessoas com deficiência auditiva: 0800 726 2492

Ouvidoria: 0800 725 7474

Help Desk CAIXA: 0800 726 0104



**TEV Enviada**

Via Internet Banking CAIXA

**Conta origem:** 1078 / 003 / 00002246-5**Conta destino:** 0879 / 003 / 00000136-2**Nome destinatário:** DU MARCHE CENTRE LTDA**Quantidade de vezes:****Valor:** R\$ 258,12**Data de débito:** 08/10/2018**Data/hora da operação:** 08/10/2018 15:55:54**Código da operação:** 631332**Chave de segurança:** 1XM27WMSXATPGZZV

Operação realizada com sucesso conforme as informações fornecidas pelo cliente.

SAC CAIXA: 0800 726 0101

Pessoas com deficiência auditiva: 0800 726 2492

Ouvidoria: 0800 725 7474

Help Desk CAIXA: 0800 726 0104

PATRICIA ROSA & CIA LTDA ME  
**MINI MERCADO PIONEIRO**  
 RUA: GERMANIA FOS Nº 46 - CENTRO  
 FLORIANOPOLIS - SANTA CATARINA - TEL(48)3224-8060  
 CNPJ: 01.962.907/0001-02 TEL: 253.556.325

08/10/2018 11:07:52V 4111263 C00:432525  
 CNPJ/CPF consumidor: 83886556900154

ITEM		CODIGO	DESCRICAO	ST	IAT	VL ITEM	RS
QTD.	UN.	VL UNIT	RS				
1	850	Banana Branca Kg	11,07Kg X	5,85	Td	T	64,75c
2	2127	Cebola Kg	1,23Kg X	3,75	I1	T	4,61c
3	5597	Limao Kg	2,66Kg X	5,95	Td	T	15,82c
4	2132	Cebolinha Verde /	Salsinha 2Un	X2,50	Td	T	5,00c
5	7182	Pao Trigo KG	15,13kg X	11,10	F1	T	167,94c

**TOTAL R\$ 258,12**  
 Dinheiro 258,12

Id=17,00%  
 ND-5: 7248174970C282D218B79F5BB5F09502  
 DAV: 0000000000 Orcamento: 749830  
 Vendedor: Vendedor Modelo  
 Cliente: Fundacao Vidal Ramos  
 CPF/CNPJ: 83886556900154  
 Endereço: Rua Victor Konder 56  
 Centro - 88015-090  
 Fone: 33043533

08hndn 2h k8 0q 46 eg h1 d5 cz aq ci h0 0r 57 i0 e9bndkx  
 EPSON TM-T81 F8111 ECF-IF VERSAO:01.00.04 ECF:001  
 08/10/2018 11:08:03V  
 FAB:EP0811000000016765

PATRIZ ROSA & CIA LTDA ME  
**MINJ DO PIONEIRO**  
RUA: G. WERNERHAUSEN, nº 45 - CENTRO  
FLORIANÓPOLIS - SANTA CATARINA - TEL (48)3224-8060  
CNPJ: 01.962.907/0001-02 IE : 253.556.325

31/08/2018 16:35:41V GNF:014765 COO:422090  
GRG:003030 CER:0001

**RELATÓRIO GERENCIAL**

DOCUMENTO AUXILIAR DE VENDA - ORÇAMENTO

NÃO É DOCUMENTO FISCAL - NÃO É VÁLIDO COMO  
RECIBO E COMO GARANTIA DE MERCADORIA  
NÃO COMPROVA PAGAMENTO

Nº do Documento: 0000000000199  
Nº do Documento Fiscal:  
NÃO É DOCUMENTO FISCAL  
Orçamento: 749830

*sem  
06/08*

Emitente: Du Marché Centre  
RUA GERMANO WERNERHAUSEN 46  
Telefone: 32248060  
CNPJ: 01962907000102  
IE: 253.556.325

Cliente: Fundação Vidal Ramos  
CPF/CNPJ: 83886556000154  
NÃO É DOCUMENTO FISCAL

Bairro: Centro  
Cidade: Florianópolis - SC  
CEP: 88015-000

Vendedor: Vendedor Modelo

Produto	Qtde	Preço	Total
001 Banana Branca Kg	11,07	5,85	64,76
002 Cebola Kg	1,23	3,75	4,61
NÃO É DOCUMENTO FISCAL			
003 Limão Kg	2,66	5,95	15,83
004 Cebolinha Verde / S	2,00	2,50	5,00
005 Pão Trigo KG	15,13	11,10	167,94

Sub Total: 258,14  
Total: 258,14

É vedada a autenticação deste documento

EPSON TM-T81 FBIII ECF-IF VERSÃO:01.00.04 ECF:001  
uuuuuuuuXnq\*x\*x\*x  
FAB:EP08111000000016765 31/08/2018 16:35:46V

PATRICK CASA & CIA LTDA ME

**MINI DO PIONEIRO**

RUA: G. W. WENDHAUSEN, Nº 45 - CENTRO  
 FLORIANÓPOLIS - SANTA CATARINA - TEL (48) 3224-8060  
 CNPJ: 01.962.907/0001-02 IE: 253.556.325  
 COO: 422090

31/08/2018 16:35:41U BNF: 014700  
 BRG: 003030 CER: 0001

**RELATÓRIO GERENCIAL**

NÃO É DOCUMENTO FISCAL  
 IDENT. PAR-ECF

DOCUMENTO AUXILIAR DE VENDA - ORÇAMENTO

NÃO É DOCUMENTO FISCAL - NÃO É VÁLIDO COMO  
 RECIBO E COMO GARANTIA DE MERCADORIA  
 NÃO COMPROVA PAGAMENTO

Nº do Documento: 000000000199 *Sum 06/08*  
 Nº do Documento Fiscal:  
 Orçamento: 749930 NÃO É DOCUMENTO FISCAL

Emiteente: Du Marché Centre  
 RUA GERMANO WENDHAUSEN 45  
 Telefone: 32248060  
 CNPJ: 01962907000102  
 IE: 253.556.325

Cliente: Fundação Vidal Ramos  
 CPF/CNPJ: 83886556000154 NÃO É DOCUMENTO FISCAL

Bairro: Centro  
 Cidade: Florianópolis - SC  
 CEP: 88015-000

Vendedor: Vendedor Modelo

Produto	Qtde	Preço	Total
001 Banana Branca Kg	11,07	5,85	64,76
002 Cebola Kg	1,23	3,75	4,61
003 Linha Kg	2,66	5,95	15,83
004 Cebolinha Verde / S	2,00	2,50	5,00
005 Pão Trigo KG	15,13	11,10	167,94
Sub Total:		258,14	
Total:		258,14	

É vedada a autenticação deste documento

EPSON TM-T81 FBIII ECF-IF VERSÃO: 01.00.04 ECF: 001  
 31/08/2018 16:35:46U  
 FAB: EP081110000000016765



**TEV Enviada**

Via Internet Banking CAIXA

**Conta origem:** 1078 / 003 / 00002246-5**Conta destino:** 0879 / 003 / 00000136-2**Nome destinatário:** DU MARCHE CENTRE LTDA**Quantidade de vezes:****Valor:** R\$ 159,04**Data de débito:** 08/10/2018**Data/hora da operação:** 08/10/2018 15:56:20**Código da operação:** 631623**Chave de segurança:** 36L5ATF5PSCCXQ15

Operação realizada com sucesso conforme as informações fornecidas pelo cliente.

SAC CAIXA: 0800 726 0101  
Pessoas com deficiência auditiva: 0800 726 2492  
Ouvidoria: 0800 725 7474  
Help Desk CAIXA: 0800 726 0104



PATRICIA ROSA & CIA LTDA ME  
**MINI MERCADO PIONEIRO**  
 RUA: GERNARD WENDHAUSEN, nº 46 - CENTRO  
 FLORIANOPOLIS - SANTA CATARINA - TEL(48)3224-8060  
 CNPJ: 01.962.907/0001-02 IE : 253.556.325

08/10/2018 11:20:59U CCF:411135 COO:432535  
 CNPJ/CPF consumidor: 83886556000154

**CUPOM FISCAL**

ITEM	CODIGO	DESCRICAO	QTD.	UN.	VL UNIT	RS	ST	IAT	VL ITEM	RS
1	15167	Alho Junckes 150gr	4,50	Td	T	4,50c				
2	850	Banana Branca Kg	5,22	Kg	X	5,85c				
3	2127	Cebola Kg	1,41	Kg	X	3,75c				
4	2132	Cebolinha Verde / Salsinha	2Un	X2,50	Td	5,00c				
5	5597	Linco Kg	2,27	Kg	X	5,95c				
6	7182	Pao Trigo KG	9,03	kg	X	11,10c	F1	T	100,23c	

**TOTAL R\$ 159,04**  
 Dinheiro 159,04

Id=17,00%  
 HD-5: 7248174870C2820218B74F58B5F09502  
 DAN: 000000000 Orcamento: 758803  
 Vendedor: Vendedor Modelo  
 Cliente: Fundacao Vidal Ramos  
 CPF/CNPJ: 83886556000154  
 Endereco: Rua Victor Konder 56  
 Centro - 88015-000  
 Fone: 33043533

FORMA DE PAGAMENTO: Dinheiro em Espécie. Este documento é válido para fins fiscais e de controle de estoque. Não é válido para fins de crédito. Emitido em 08/10/2018 às 11:21:07.

86jlsaq8 q8 Ok 34 e5 h9 L6 px c5 s4 a6 0L 45 i8 naqLg9b  
 EFSUN TH-T61 FBIII ECF-IF VERSAO:01.00.04 ECF:001  
 000000000\*\*nu2luzu 08/10/2018 11:21:07U  
 FAB:EP081110000000016755

PATRICIA ROSA & CIA LTDA ME  
**MINI MERCADO PIONEIRO**  
RUA: GERMANO WENDHAUSEN, nº 46 - CENTRO  
FLORIANÓPOLIS - SANTA CATARINA - TEL(48)3224-8060  
CNPJ: 01.962.907/0001-02 IE : 253.556.325

05/10/2018 16:40:14V GNF:015204 COO:431842  
GRG:003096 CER:0004

**RELATÓRIO GERENCIAL**

DOCUMENTO AUXILIAR DE VENDA - ORÇAMENTO  
NÃO É DOCUMENTO FISCAL  
IDENTI. AF-ECF

NÃO É DOCUMENTO FISCAL - NÃO É VÁLIDO COMO  
RECIBO E COMO GARANTIA DE MERCADORIA  
NÃO COMPROVA PAGAMENTO

Nº do Documento: 000000000210  
Nº do Documento Fiscal:  
NÃO É DOCUMENTO FISCAL  
Orçamento: 758803

-----  
Emitente: Du Marché Centre  
RUA GERMANO WENDHAUSEN 46  
Telefone: 32248060  
CNPJ: 01962907000102  
IE: 253.556.325

-----  
Cliente: Fundação Vidal Ramos  
CPF/CNPJ: 83886556000154  
NÃO É DOCUMENTO FISCAL

Bairro: Centro  
Cidade: Florianópolis - SC  
CEP: 88015-000

Vendedor: Vendedor Modelo

Produto	Qtde	Preço	Total
001 Alho Junckes 150gr	1,00	4,50	4,50
002 Banana Branca Kg	5,22	5,85	30,54
NÃO É DOCUMENTO FISCAL			
003 Cebola Kg	1,41	3,75	5,29
004 Cebolinha Verde / S	2,00	2,50	5,00
005 Limão Kg	2,27	5,95	13,51
006 Pão Trigo KG	9,03	11,10	100,23

Sub Total: 159,07  
Total: 159,07

É vedada a autenticação deste documento

EPSON TM-T81 FBIII ECF-IF VERSÃO:01.00.04 ECF:001  
\*\*\*\*\*101XU) 05/10/2018 16:40:20V  
FAB:EP08111000000016765





PATRICIA ROSA & CIA LTDA ME  
**MINI MERCADO PIONEIRO**  
RUA: BERNARD WENDHAUSEN, nº 46 - CENTRO  
FLORIANÓPOLIS - SANTA CATARINA - TEL(48)3224-8060  
CNPJ: 01.962.907/0001-02 IE : 253.556.325

05/10/2018 16:40:140 GNF:015204 CER:0004 COO:431842  
GRG:003096

**RELATORIO GERENCIAL**

NÃO É DOCUMENTO FISCAL  
DOCUMENTO AUXILIAR DE VENDA - ORÇAMENTO

NÃO É DOCUMENTO FISCAL - NÃO É VALIDO COMO  
RECIBO E COMO GARANTIA DE MERCADORIA  
NÃO COMPROVA PAGAMENTO

Nº do Documento: 0000000000210  
Nº do Documento Fiscal:  
Orçamento: 758803

-----  
Emitente: Du Marché Centre  
RUA BERNARD WENDHAUSEN 46  
Telefone: 32248060  
CNPJ: 01962907000102  
IE: 253.556.325

-----  
Cliente: Fundação Vidal Ramos  
CPF/CNPJ: 83886556000154  
NÃO É DOCUMENTO FISCAL

-----  
Bairro: Centre  
Cidade: Florianópolis - SC  
CEP: 88015-000

-----  
Vendedor: Vendedor Modelo

Produto	Qtde	Preço	Total
001 Alho Junckes 150gr	1,00	4,50	4,50
002 Banana Branca Kg	5,29	5,95	30,54
003 Cebola Kg	1,41	3,75	5,29
004 Cebolinha Verde / S	2,00	2,50	5,00
005 Linhaço Kg	2,27	5,95	13,51
006 Pão Trigo KG	9,03	11,10	100,23

-----  
Sub Total: 159,07  
Total: 159,07

-----  
É vedada a autenticação deste documento

EPSON TM-T81 FBIII ECF-IF VERSÃO:01.00.04 ECF:001  
05/10/2018 16:40:200  
00000000x(lu)xu)  
FAB:EP08111000000016765

**TEV Enviada**

Via Internet Banking CAIXA

<b>Conta origem:</b>	1078 / 003 / 00002246-5
<b>Conta destino:</b>	0879 / 003 / 00000136-2

<b>Nome destinatário:</b>	DU MARCHE CENTRE LTDA
<b>Quantidade de vezes:</b>	
<b>Valor:</b>	R\$ 410,83

<b>Data de débito:</b>	08/10/2018
<b>Data/hora da operação:</b>	08/10/2018 15:56:33

<b>Código da operação:</b>	631784
<b>Chave de segurança:</b>	49AW8GMJ69M0ME1V

Operação realizada com sucesso conforme as informações fornecidas pelo cliente.

SAC CAIXA: 0800 726 0101  
Pessoas com deficiência auditiva: 0800 726 2492  
Ouvidoria: 0800 725 7474  
Help Desk CAIXA: 0800 726 0104

PATRICIA ROSA & CIA LTDA ME  
**MINI MERCADO PIONEIRO**  
 RUA: GERHARD MENDHAUSEN, nº 46 - CENTRO  
 FLORIANOPOLIS - SANTA CATARINA - TEL(48)3224-8060  
 CNPJ: 01.962.907/0001-02 IE : 253.556.325

08/10/2018 11:17:43 CCF:411133 COO:432532  
 CNPJ/CPF consumidor: 83886556000154

**CUPOM FISCAL**

ITEM	CODIGO	DESCRICAO	ST	IAT	VL	ITEM	RS
QTD	UN.	VL UNIT	RS				
1	246	Alface und	4Un	X	2,80	II	11,20c
2	650	Banana Branca	Kg	10,61Kg	5,85	Td	62,06c
3	2127	Cebola	Kg	1,29Kg	3,75	II	4,83c
4	2132	Cebolinha Verde / Salsinha	2Un	X2,50	Td	5,00c	
5	5597	Limao	Kg	2,28Kg	5,95	Td	13,56c
6	9768	Tomate	Kg	2,05Kg	6,00	Td	12,30c
7	15195	Reg Cr Tirol Balde	3,6	KG			
		1 UN X	89,10			Td	89,10c
8	7182	Pao Trigo	KG	19,17Kg	11,10	F1	212,78c

**TOTAL R\$ 410,83**

Dinheiro 410,83  
 Id=17,00%  
 MD-5: 7248174A70C282D21887AF5885F09502  
 DAV: 000000000 Orcamento: 758802  
 Vendedor: Vendedor Modelo  
 Cliente: Fundacao Vidal Ramos  
 CPF/CNPJ: 83886556000154  
 Endereco: Rua Victor Konder 56  
 Centro - 68015-000  
 Fone: 33043533

af5c9p k6 f4 h7 d3 u9 4i 8n cz jc Or 7u h8 e4 5h 9rbnkv  
 EPSON TM-T81 FB111 ECF-IF VERSAO:01.00.04 ECF:001  
 08/10/2018 11:17:53U  
 FAB:EP08111000000016765 ER

PATRICIA ROSA & CIA LTDA ME  
**MINI MERCADO PIONEIRO**  
 RUA: GERMANO WENGHAUSEN, nº 46 - CENTRO  
 FLORIANOPOLIS - SANTA CATARINA - TEL(48)3224-8060  
 CNPJ: 01.952.907/0001-02 IE : 253.556.325

08/10/2018 11:17:43U CCF:411133 C00:432532  
 CNPJ/CPF consumidor: 83886556000154

**CUPOM FISCAL**

ITEM	CODIGO	DESCRICAO	QTD.	UN.	VL UNIT	RS	ST	TAT	VL ITEM	RS
1	246	Atface und 4Un X			2,80		I	T	11,20c	
2	850	Banana Branca Kg 10,61Kg X			5,85		Td	T	62,06c	
3	2127	Cebola Kg 1,29kg X			3,75		I	T	4,83c	
4	2132	Cebolinha Verde / Salsinha 2Un X2,50			2,00		Td	T	5,00c	
5	5597	Lineco Kg 2,28kg X			5,95		Td	T	13,56c	
6	9768	Tonate Kg 2,05kg X			6,00		Td	T	12,30c	
7	15195	Req Cr Tirof Balde 3,6 KG								
		1 UN X 89,10								89,10c
8	7182	Pao Trigo KG 19,17kg X			11,10		F1	T	212,78c	

**TOTAL R\$ 410,83**  
 Dinheiro 410,83  
 Td=17,00%

ND-5: 7248174A70C282D218B7AF5BB5F09502  
 DAV: 000000000 Orcamento: 758802  
 Vendedor: Vendedor Modelo  
 Cliente: Fundacao Vida! Ranos  
 CPF/CNPJ: 83886556000154  
 Endereço: Rua Victor Konder 56  
 Centro - 88015-000  
 Fone: 33043533

af5c9p k6 f4 h7 d3 u9 4i 8c cz jc 0r 7u h8 e4 5h 9rbnkqv  
 EPSON TH-T81 FBIII ECF-IF VERSAO:01.00.04 ECF:001  
 vvvvvvuuu\*\*uuuuuuu 08/10/2018 11:17:53U  
 FAB:EP08111000000016765

PATRICIA ROSA & CIA LTDA ME  
**MINI MERCADO PIONEIRO**  
RUA: GERHANO WENDHAUSEN, nº 46 - CENTRO  
FLORIANÓPOLIS - SANTA CATARINA - TEL(48)3224-8060  
CNPJ: 01.962.907/0001-02 IE: 253.556.325

05/10/2018 16:53:57V GNF:015203 COO:431841  
GRG:003095 CER:0003

**RELATORIO GERENCIAL**

DOCUMENTO AUXILIAR DE VENDA - ORÇAMENTO

NÃO É DOCUMENTO FISCAL - NÃO É VALIDO COMO  
RECIBO E COMO GARANTIA DE MERCADORIA  
NÃO COMPROVA PAGAMENTO

Nº do Documento: 0000000000209  
Nº do Documento Fiscal:  
Orçamento: 758802

Enitente: Du Marchê Centre  
RUA GERHANO WENDHAUSEN 46  
Telefone: 32248060  
CNPJ: 01962907000102  
IE: 253.556.325

Cliente: Fundação Vidal Ramos  
CPF/CNPJ: 83886556000154  
NÃO É DOCUMENTO FISCAL

Bairro: Centro  
Cidade: Florianópolis - SC  
CEP: 88015-000

Vendedor: Vendedor Modelo

Produto	Qtde	Preço	Total
001 Alface und	4,00	2,80	11,20
002 Banana Branca Kg	10,61	5,85	62,07
003 Cebola Kg	1,29	3,75	4,84
004 Cebolinha Verde / S	2,00	2,50	5,00
005 Linhaço Kg	2,28	5,95	13,57
006 Tomate Kg	2,05	6,00	12,30
007 Reg Cr Tirol Balde	1,00	89,10	89,10
008 Pão Trigo KG	19,17	11,10	212,79

Sub Total: 410,87  
Total: 410,87

É vedada a autenticação deste documento

EPSON TM-T81 FB111 ECF-IF VERSÃO:01.00.04 ECF:001  
\*\*\*\*\* (UP)\*v) 05/10/2018 16:40:03V  
FAB:EP08111000000016765

PATRICIA ROSA & CIA LTDA ME  
**MINI MERCADO PIONEIRO**  
RUA: GERMANO WENDHAUSEN, Nº 46 - CENTRO  
FLORIANÓPOLIS - SANTA CATARINA - TEL(48)3224-8060  
CNPJ: 01.952.907/0001-02 IE : 253.556.325

05/10/2018 16:39:57V GNF:015203 COO:431841  
GRG:003035 CER:0003

**RELATORIO GERENCIAL**

DOCUMENTO AUXILIAR DE VENDA - ORÇAMENTO

NÃO É DOCUMENTO FISCAL - NÃO É VALIDO COMO  
RECIBO E COMO GARANTIA DE MERCADORIA  
NÃO COMPROVA PAGAMENTO

Nº do Documento: 000000000209  
Nº do Documento Fiscal:  
NÃO É DOCUMENTO FISCAL  
Orçamento: 758802

-----  
Emitente: Du Marché Centre  
RUA GERMANO WENDHAUSEN 46  
Telefone: 32248060  
CNPJ: 01962907000102  
IE: 253.556.325

-----  
Cliente: Fundação Vidal Ramos  
CPF/CNPJ: 83886556000154  
NÃO É DOCUMENTO FISCAL

Bairro: Centro  
Cidade: Florianópolis - SC  
CEP: 88015-000

Vendedor: Vendedor Modelo

Produto	Qtde	Preço	Total
001 Alface und	4,00	2,80	11,20
002 Banana Branca Kg	10,61	5,85	62,07
NÃO É DOCUMENTO FISCAL			
003 Cebola Kg	1,23	3,75	4,64
004 Cebolinha Verde / S	2,00	2,50	5,00
005 Linha Kg	2,28	5,95	13,57
006 Tomate Kg	2,05	6,00	12,30
007 Rec Cr Tiro1 Balde	1,00	89,10	89,10
008 Pão Trigo Kg	19,17	11,10	212,79

Sub Total: 410,87  
Total: 410,87

É vedada a autenticação deste documento

EPSON TM-T81 FBIII ECF-IF VERSÃO:01.00.04 ECF:001  
\*\*\*\*\* (un)\*u  
FAB:EP08111000000016765 05/10/2018 16:40:03V

**TEV Enviada**

Via Internet Banking CAIXA

**Conta origem:** 1078 / 003 / 00002246-5**Conta destino:** 0879 / 003 / 00000136-2**Nome destinatário:** DU MARCHE CENTRE LTDA**Quantidade de vezes:****Valor:** R\$ 310,58**Data de débito:** 08/10/2018**Data/hora da operação:** 08/10/2018 15:56:46**Código da operação:** 631947**Chave de segurança:** 344571PTS33LW4AQ

Operação realizada com sucesso conforme as informações fornecidas pelo cliente.

SAC CAIXA: 0800 726 0101  
Pessoas com deficiência auditiva: 0800 726 2492  
Ouvidoria: 0800 725 7474  
Help Desk CAIXA: 0800 726 0104

PATRICIA ROSA & CIA LTDA ME  
**MINI MERCADO PIONEIRO**  
 RUA: GERMANO WENDHAUSEN, nº 46 - CENTRO  
 FLORIANOPOLIS - SANTA CATARINA - TEL(48)3224-8060  
 CNPJ: 01.962.907/0001-02 IE : 253.556.325

08/10/2018 11:17:14U CCF:411132 C00:432531  
 CNPJ/CPF consumidor: 888556000154

ITEM		CÓDIGO		DESCRICA		TISCAL	
QTD	UH.	VL	UNIT	RS	ST	IAT	VL ITEM
1	246	Alface und	4Un	X	2,80	I1 T	11,20c
2	850	Banana Branca Kg	3,57Kg	X	5,85	Id T	20,88c
3	278	Aiho Gostozinho	100g	10Un	6,00	Id T	6,00c
4	2127	Cebola Kg	1,4Kg	X	3,75	I1 T	5,25c
5	2132	Cebolinha Verde / Salsinha	2Un	X2,50	Id T	5,00c	
6	2140	Cenoura Kg	3,7Kg	X	3,70	Id T	13,69c
7	5597	Limao Kg	2,17Kg	X	5,95	Id T	12,91c
8	9768	Tomate Kg	1,94Kg	X	6,00	Id T	11,64c
9	5988	Manao Papaia Und	3Un	X	4,00	Id T	12,00c
10	7182	Pao Trigo KG	19,1kg	X	11,10	F1 T	212,01c

**TOTAL R\$ 310,58**

Dinheiro 310,58  
 Id=17,00%  
 MD-5: 7248174A70C282D218B7AF58B5F09502  
 DAV: 000000000 Orcamento: 758800  
 Vendedor: Vendedor, Modelo  
 Cliente: Fundacao Vidal Ramos  
 CPF/CNPJ: 8388556000154  
 Endereço: Rua Victor Könder 56  
 Centro - 88015-000  
 Fone: 33043533

46119j g5 d8 hf L4 e5 hg b2 ra 9i 0i bt hg r5 if c6gab9L  
 EPSON 1H-181 FBIII ECF-IF VERSAO:01.00.04 ECF:001  
 00000000\*\*nan\*\*|lv 08/10/2018 11:17:25U  
 FRR:EP081110000000016765 BR



PATRICIA ROSA & CIA LTDA ME  
**MINI MERCADO PIONEIRO**  
 RUA: GERMANO WENDHAUSEN, nº 46 - CENTRO  
 FLORIANOPOLIS - SANTA CATARINA - TEL:(48)3224-8060  
 CNPJ: 01.962.907/0001-02 IE : 253.556.325

08/10/2018 11:17:14U CCF:411132 COO:432531  
 CNPJ/CPF consumidor: 8388655600154

**CUPOM FISCAL**

ITEM	CODIGO	DESCRICAO	QTD.	UN.	VL UNIT	RS	ST	IAT	VL ITEM	RS
1	246	Alface und 4Un X			2,80	I1	T		11,20c	
2	850	Banana Branca Kg 3,5Kg X			5,85	Td	T		20,88c	
3	278	Alho Gostazinho 100g 1Un X			6,00	Td	T		6,00c	
4	2127	Cebola Kg 1,4kg X			3,75	I1	T		5,25c	
5	2132	Cebolinha Verde / Salsinha 2Un X			2,50	Td	T		5,00c	
6	2140	Cenoura Kg 3,7kg X			3,70	Td	T		13,69c	
7	5597	Linac Kg 2,17kg X			5,95	Td	T		12,91c	
8	9768	Tonate Kg 1,94kg X			6,00	Td	T		11,64c	
9	5988	Maçã Papaia Und 3Un X			4,00	Td	T		12,00c	
10	7182	Pao Trigo Kg 19,1kg X			11,10	F1	T		212,01c	

**TOTAL R\$ 310,58**  
 Dinheiro 310,58

Id=17,00%  
 HD-5: 7248174A70C282D218B7AF5BB5F09502  
 DAN: 000000090 Orcamento: 758800  
 Vendedor: Vendedor Modelo  
 Cliente: Fundacao Vidal Ramos  
 CPF/CNPJ: 8388655600154  
 Endereço: Rua Victor Konder 56  
 Centro - 88015-000  
 Fone: 33043533

461191 q5 d8 hf L4 e5 hg b2 rn 9i 0i bt hg n5 if c6qab9L  
 EPSON TM-T81 FBIII ECF-IF VERSÃO:01.00.04 ECF:001  
 www.wwww\*\*nen\*11u 08/10/2018 11:17:25U  
 FAB:EP08111000000016765

PATRICIA ROSA & CIA LTDA ME  
**MINI MERCADO PIONEIRO**  
RUA: GERMANO WEHDHAUSEN, nº 46 - CENTRO  
FLORIANÓPOLIS - SANTA CATARINA - TEL (48)3224-8060  
CNPJ: 01.962.907/0001-02 IE : 253.556.325

05/10/2018 16:39:32U GNF:015202 C00:431840  
GRG:003094 CER:0002

**RELATORIO GERENCIAL**

NÃO É DOCUMENTO FISCAL  
IDENTI. PAF-ECF  
DOCUMENTO AUXILIAR DE VENDA - ORÇAMENTO

NÃO É DOCUMENTO FISCAL - NÃO É VÁLIDO COMO  
RECIBO E COMO GARANTIA DE MERCADORIA  
NÃO COMPROVA PAGAMENTO

Nº do Documento: 000000000208  
Nº do Documento Fiscal:  
NÃO É DOCUMENTO FISCAL  
Orçamento: 758800

-----  
Emitente: Du Marché Centre  
RUA: GERMANO WEHDHAUSEN 46  
Telefone: 32248060  
CNPJ: 01962907000102  
IE: 253.556.325

-----  
Cliente: Fundação Vidal Ramos  
CPF/CNPJ: 83886556000154  
NÃO É DOCUMENTO FISCAL

Bairro: Centro  
Cidade: Florianópolis - SC  
CEP: 88015-000

Vendedor: Vendedor Modelo

Produto	Qtde	Preço	Total
001 Alface und	4,00	2,80	11,20
002 Banana Branca Kg	3,57	5,85	20,88
003 Alho Gostozinho 100	1,00	6,00	6,00
004 Cebola Kg	1,40	3,75	5,25
005 Cebolinha Verde / S	2,00	2,50	5,00
006 Cenoura Kg	3,70	3,70	13,69
007 Linha Kg	2,17	5,95	12,91
008 Tomate Kg	1,94	6,00	11,64
009 Mamão Papaya Und	3,00	4,00	12,00
010 Pão Trigo KG	19,10	11,10	212,01

Sub Total: 310,58  
NÃO É DOCUMENTO FISCAL  
Total: 310,58

É vedada a autenticação deste documento

EPSON TH-T81 FBIII ECF-IF VERSÃO:01.00.04 ECF:001  
00000000\*\*{uu}xv) 05/10/2018 16:39:38U  
FAB:EP081110000000016765

PATRICIA ROSA & CIA LTDA ME  
**MINI MERCADO PIONEIRO**  
RUA: GERHARD WENDHAUSEN, nº 46 - CENTRO  
FLORIANÓPOLIS - SANTA CATARINA - TEL(48)3224-8060  
CNPJ: 01.962.907/0001-02 IE : 253.556.325

05/10/2018 16:39:32V ENF:015202 COO:431840  
GRG:003094 CER:0002

**RELATORIO GERENCIAL**

DOCUMENTO AUXILIAR DE VENDA - ORCAMENTO

NAO É DOCUMENTO FISCAL - NAO É VALIDO COMO  
RECIBO E COMO GARANTIA DE MERCADORIA  
NAO COMPROVA PAGAMENTO

NO do Documento: 0000000000208  
NO do Documento Fiscal:  
NAO É DOCUMENTO FISCAL  
Orçamento: 758800

-----  
Emitente: Du Marché Centre  
RUA GERHARD WENDHAUSEN 46  
Telefone: 32248060  
CNPJ: 01962907000102  
IE: 253.556.325

-----  
Cliente: Fundação Uidal Ranos  
CPF/CNPJ: 83866556000154  
NAO É DOCUMENTO FISCAL

Bairro: Centro  
Cidade: Florianópolis - SC  
CEP: 88015-000

Vendedor: Vendedor Modelo

Produto	Qtde	Preço	Total
001 Alface und	4,00	2,80	11,20
002 Banana Branca Kg	3,57	5,85	20,86
NAO É DOCUMENTO FISCAL			
003 Alho Gostozinho 100	1,00	6,00	6,00
004 Cebola Kg	1,40	3,75	5,25
005 Cebolinha Verde / S	2,00	2,50	5,00
006 Cenoura Kg	3,70	3,70	13,69
007 Linhaço Kg	2,17	5,95	12,91
008 Tomate Kg	1,94	6,00	11,54
009 Maçã Papaia Und	3,00	4,00	12,00
010 Pão Trigo KG	19,10	11,10	212,01

-----  
Sub Total: 310,58  
NAO É DOCUMENTO FISCAL  
Total: 310,58

É vedada a autenticação deste documento

EPSON TM-T81 FBIII ECF-IF VERSÃO:01.00.04 ECF:001  
05/10/2018 16:39:38U  
FAB:EP081110000000016765



**TEV Enviada**

Via Internet Banking CAIXA

**Conta origem:** 1078 / 003 / 00002246-5**Conta destino:** 0879 / 003 / 00000136-2**Nome destinatário:** DU MARCHE CENTRE LTDA**Quantidade de vezes:****Valor:** R\$ 300,28**Data de débito:** 08/10/2018**Data/hora da operação:** 08/10/2018 15:58:56**Código da operação:** 633507**Chave de segurança:** UHGZ4ZJHTU8NMUE3

Operação realizada com sucesso conforme as informações fornecidas pelo cliente.

SAC CAIXA: 0800 726 0101

Pessoas com deficiência auditiva: 0800 726 2492

Ouvidoria: 0800 725 7474

Help Desk CAIXA: 0800 726 0104

PATRICIA ROSA 2 CIA LTDA ME  
**MINI MERCADO PIONEIRO**  
 RUA: GERMANO WENDHAUSEN, nº 46 - CENTRO  
 FLORIANOPOLIS - SANTA CATARINA - CEP: 88015-000 (48)3224-8060  
 CNPJ: 01.962.907/0001-02 IE: 253.556.325

08/10/2018 11:08:27V CCF:411127 COO:432526  
 CNPJ/CPF consumidor: 83886556000154

**CUPOM FISCAL**

ITEM	CODIGO	DESCRICAO	QTD.	UN.	VL UNIT R\$	ST	IAT	VL ITEM R\$
1	278	Alho Gostozinho 100g	1	Un	X 6,00	Td	T	6,00e
2	2127	Cebola Kg 1,14Kg	X		3,75	II	T	4,27e
3	2132	Cebolinha Verde / Salsinha	2	Un	X2,50	Td	T	5,00e
4	5597	Limao Kg 2,55Kg	X		5,95	Td	T	15,17e
5	7182	Pao Trigo KG 24,31kg	X		11,10	Fi	T	269,84e

**TOTAL R\$ 300,28**  
 Dinheiro 300,28  
 Id=17,00%

MD-5: 7248174A70C282D218B7AF5BB5F09502  
 DAV: 000000000 Orcamento: 749831  
 Vendedor: Vendedor Modelo  
 Cliente: Fundacao Vidal Ramos  
 CPF/CNPJ: 83886556000154  
 Endereco: Rua Victor Konder, 56  
 Centro - 88015-000  
 Fone: 33043533

#####  
 #####  
 n0e9ca 8j\_hL bh ff 3L b1 j6 ez 3d 36 ex Lc ig c0 kadn5au  
 EPSON TM-T81 FBIII ECF-IF-VERSÃO:01.00.04 ECF:001  
 VVVVVVVV\*\*nqumhz 08/10/2018 11:08:37V  
 FAB:EP081110000000016765

PATRICIA ROSA & CIA LTDA ME  
**MINI MERCADO PIONEIRO**  
 RUA: GERMANO WENDHAUSEN, nº 46 - CENTRO  
 FLORIANÓPOLIS - SANTA CATARINA - TEL(48)3224-8060  
 CNPJ: 01.962.907/0001-02 IE : 253.556.325

08/10/2018 11:08:27U CCF:411127 COO:492526  
 CNPJ/CPF consuntidor: 83886556000154

**CUPOM FISCAL**

ITEM	CODIGO	QTD.	UN.	DESCRICAO	VL UNIT	RS	ST	IA7	VL ITEM	RS		
1	278			Alho Gostozinho 100g	1Un	X			6,00	Td	T	6,00c
2	2127			Cebola Kg 1,14kg	X				3,75	Ii	T	4,27c
3	2132			Cebolinha Verde / Salsinha	2Un	X			2,50	Td	T	5,00c
4	5587			Linhao Kg 2,55kg	X				5,95	Td	T	15,17c
5	7182			Pao Trigo KG 24,31kg	X				11,10	F1	T	269,84c

**TOTAL R\$ 300,28**  
 Dinheiro 300,28  
 Id=17,00%

MD-5: 7248174A70C282D218B7AF58B5F09502  
 DAV: 000000000 Orcamento: 749831  
 Vendedor: Vendedor Modelo  
 Cliente: Fundacao Vidal Ramos  
 CPF/CNPJ: 83886556000154  
 Endereço: Rua Victor Konder 56  
 Centro - 88015-000  
 Fone: 33043533

n0e9ca 8i hL bh ff 3L b1 j6 ez 3d 36 px Lc iq g0 kadh5au  
 EPSON TM-T81 FBIII ECF-IF VERSAO:01.00.04 ECF:001  
 00000000\*\*nqununz 08/10/2018 11:08:37U  
 FAB:EP08110000000016765



PATRICIA ROSA & CIA LTDA ME  
**MINI MERCADO PIONEIRO**  
 RUA: GERMANO WENDHAUSEN, nº 46 - CENTRO  
 FLORIANÓPOLIS - SANTA CATARINA - TEL: (48) 3224-8060  
 CNPJ: 01.962.907/0001-02 253.556.325

31/08/2018 16:36:02V GNF: 014708 C00:422091  
 GRG:003031 CER:0002

**RELATORIO GERAL**

DOCUMENTO AUXILIAR DE VENDA - ORÇAMENTO

NÃO É DOCUMENTO FISCAL - NÃO É VALIDO COMO  
 RECIBO E COMO GARANTIA DE MERCADORIA  
 NÃO COMPROVA PAGAMENTO

Nº do Documento: 0000000000200  
 Nº do Documento Fiscal:  
 Orçamento: 749831

*Serra*  
 13/08

Emitente: Du Marché Centre  
 RUA GERMANO WENDHAUSEN 46  
 Telefone: 32248060  
 CNPJ: 01962907000102  
 IE: 253.556.325

Cliente: Fundação Vidal Ramos  
 CPF/CNPJ: 83886556000154  
 NÃO É DOCUMENTO FISCAL

Bairro: Centro  
 Cidade: Florianópolis - SC  
 CEP: 88015-000

Vendedor: Vendedor Modelo

Produto	Qtde	Preço	Total
001 Alho Gostozinho 100	1,00	6,00	6,00
002 Cebola Kg	1,14	3,75	4,28
003 Cebolinha Verde / S	2,00	2,50	5,00
004 Linha Kg	2,55	5,95	15,17
005 Pão Trigo KG	24,31	11,10	269,84

Sub Total: 300,29  
 Total: 300,29

É vedada a autenticação deste documento

EPSON TM-T81 FBIII ECF-IF VERSÃO: 01.00.04 ECF: 001  
 31/08/2018 16:36:070  
 FAB: EP08111000000016765

PATRICIA ROSA & CIA LTDA ME  
**MINI MERCADO PIONEIRO**  
 RUA: GERHARD WENDHAUSEN, nº 46 - CENTRO  
 FLORIANÓPOLIS - SANTA CATARINA - FONE (48)3224-8060  
 CNPJ: 01.862.907/0001-02 253.556.325

31/08/2018 16:36:02V ONE:0470 COO:422091  
 GRG:003031 CER:002

**RELATORIO GERENCIAL**  
 IDENTI. PAF-1  
 DOCUMENTO AUXILIAR DE VENDA - PAGAMENTO

NÃO É DOCUMENTO FISCAL - NÃO É VÁLIDO COMO  
 RECIBO E COMO GARANTIA DE MERCADORIA  
 NÃO COMPROVA PAGAMENTO

Nº do Documento: 0000000000200  
 Nº do Documento Fiscal: *Sem*  
 NÃO É DOCUMENTO FISCAL *13/08*  
 Orçamento: 749831

Emitente: Du Marché Centre  
 RUA GERHARD WENDHAUSEN 46  
 Telefone: 32248060  
 CNPJ: 01862907000102  
 IE: 253.556.325

Cliente: Fundação Uidal Ranos  
 CPF/CNPJ: 83886555000154  
 NÃO É DOCUMENTO FISCAL  
 Bairro: Centro  
 Cidade: Florianópolis - SC  
 CEP: 88015-000

Vendedor: Vendedor Modelo

Produto	Qtde	Preço	Total
001 Alho Gostozinho 100	1,00	6,00	6,00
002 Cebola Kg	1,14	3,75	4,28
NÃO É DOCUMENTO FISCAL			
003 Cebolinha Verde / S	2,00	2,50	5,00
004 Linha Kg	2,55	5,95	15,17
005 Pão Trigo KG	24,31	11,10	269,84
Sub Total:		300,29	
Total:		300,29	

É vedada a autenticação deste documento

EPSON TH-T81 FBIII ECF-IF VERSÃO:01.00.04 ECF:001  
 31/08/2018 16:36:07V  
 FAB:EP08111000000016765



**TEV Enviada**

Via Internet Banking CAIXA

**Conta origem:** 1078 / 003 / 00002246-5**Conta destino:** 0879 / 003 / 00000136-2**Nome destinatário:** DU MARCHE CENTRE LTDA**Quantidade de vezes:****Valor:** R\$ 172,99**Data de débito:** 09/10/2018**Data/hora da operação:** 09/10/2018 16:53:11**Código da operação:** 345317**Chave de segurança:** 157C3RH3J18UG7E3

Operação realizada com sucesso conforme as informações fornecidas pelo cliente.

SAC CAIXA: 0800 726 0101

Pessoas com deficiência auditiva: 0800 726 2492

Ouvidoria: 0800 725 7474

Help Desk CAIXA: 0800 726 0104

PATRICIA ROSA & CIA LTDA ME  
**MINI MERCADO PIONEIRO**  
 RUA: GERHANO WENDHAUSEN, nº 46 - CENTRO  
 FLORIANOPOLIS - SANTA CATARINA - TEL(48)3224-8060  
 CNPJ: 01.962.907/0001-02 IE : 253.556.325

08/10/2018 11:15:44U CCF:411130 COO:432529  
 CNPJ/CPF consumidor: 83886556000154

**CUPOM FISCAL**

ITEM	CODIGO	DESCRICAO	QTD.	UN.	VL UNIT	RS	ST	IAT	VL ITEM	RS
1	850	Banana Branca Kg 4,57kg X	5,85	Id	T	26,73¢				
2	246	Alface und 4Un X	2,80	Id	T	11,20¢				
3	278	Alho Gostozinho 100g 1Un X	6,00	Id	T	6,00¢				
4	2127	Cebola Kg 1,78kg X	3,75	Id	T	6,67¢				
5	2132	Cebolinha Verde // Salsinha 2Un X2,50	2,50	Id	T	5,00¢				
6	5597	Limao Kg 2,38kg X	5,95	Id	T	14,16¢				
7	7182	Pao Trigo Kg 9,3kg X	11,10	Id	T	103,23¢				

**TOTAL R\$ 172,99**  
 Dinheiro 172,99  
 Id=17,00%

RD-5: 72461749707282021887AF5885F73502  
 DAV: 0000000000 Orcamento: 758797  
 Vendedor: Vendedor: Modelo  
 Cliente: Fundacao Vidal Ramos  
 CPF/CNPJ: 83886556000154  
 Endereco: Rua Victor Konder 156  
 Centro - 88015-000  
 Fone: 33043533

odn4dn ja ul 4p fb L9 Ok 48 pi ea 6q ha 4p gc 1j 5ca61bj  
 EPSON TM-T81 FBIII ECF-IF VERSAO:01.00.04 ECF:001  
 08/10/2018 11:15:55U  
 FAB:EP08110000000016765

PATRICIA ROSS & CIA LTDA ME  
**MINI MERCADO PIONEIRO**  
RUA: GERHARD WENDHAUSEN, nº 46 - CENTRO  
FLORIANÓPOLIS - SANTA CATARINA - TEL(48)3224-8060  
CNPJ: 01.962.907/0001-02 IE : 253.556.325

08/10/2018 11:15:44 CCF:411,30 COO:432529  
CNPJ/CPF consumidor: 8388655600154

**CUPOM FISCAL**

ITEM	CODIGO	DESCRICAO	QTD.	UN.	VL UNIT RS	ST	IAT	VL ITEM RS
1	850	Banana Branca Kg	4,572g	X	5,85	Id	I	26,73c
2	246	Alface und	4Un	X	2,80	It	T	11,20c
3	278	Alho Gostozinho 100g	1Un	X	6,00	Id	I	6,00c
4	2127	Cebola Kg	1,78kg	X	3,75	It	T	6,67c
5	2132	Cebolinha Verde / Salsinha	2Un	X	2,50	Id	T	5,00c
6	5597	Linag Kg	2,38kg	X	5,95	Id	T	14,16c
7	7182	Pao Trigo KG	9,3kg	X	11,10	Fi	T	103,23c

**TOTAL RS** 172,99  
Dinheiro 172,99  
Id=17,00%

HD-5: 7246174A70C2626218B7AF5FB5F09502  
DAU: 000000000 Orcamento: 758797  
Vendedor: Vendedor Modelo  
Cliente: Fundacao Vidal Rand  
CPF/CNPJ: 8388655600154  
Endereco: Rua Victor Konder 55  
Centro - 88015-000  
Fone: 33043533

\*\*\*\*\*  
\*\*\*\*\*  
odn4dn ja ul 4o fb L9 Ok 48 pi ga 6g ha 4p gc ij 5co6ibj  
EPSON TM-T81 FBIII ECF-IF VERSAO:01.00.04 ECF:001  
UUUUUUUU\*\*nan/rza 08/10/2018 11:15:55U  
FAB:EP06111000000016765

PATRICIA ROSA & CIA LTDA ME  
**MINI MERCADO PIONEIRO**  
RUA: GERMANO WENDHAUSEN, nº 46 - CENTRO  
FLORIANÓPOLIS - SANTA CATARINA - TEL(48)3224-8060  
CNPJ: 01.962.907/0001-02 IE : 253.556.325

05/10/2018 16:39:00V BNF:015201 COO:431839  
GRG:003093 CER:0001

NÃO É DOCUMENTO FISCAL  
**RELATÓRIO GERENCIAL**  
IDENT. PAF-ECF

DOCUMENTO AUXILIAR DE VENDA - ORÇAMENTO

NÃO É DOCUMENTO FISCAL - NÃO É VALIDO COMO  
RECIBO E COMO GARANTIA DE MERCADORIA  
NÃO COMPROVA PAGAMENTO

Nº do Documento: 0000000000207  
Nº do Documento Fiscal:  
NÃO É DOCUMENTO FISCAL  
Orçamento: 758797

-----  
Emitente: Du Marché Centre  
RUA GERMANO WENDHAUSEN 46  
Telefone: 32248060  
CNPJ: 01962907000102  
IE: 253.556.325

-----  
Cliente: Fundação Vidal Ramos  
CPF/CNPJ: 83886556000154  
NÃO É DOCUMENTO FISCAL

Bairro: Centro  
Cidade: Florianópolis - SC  
CEP: 88015-000

Vendedor: Vendedor Modelo

Produto	Qtde	Preço	Total
001 Banana Branca Kg	4,57	5,85	26,73
002 Alface und	4,00	2,80	11,20
NÃO É DOCUMENTO FISCAL			
003 Alho Gostozinho 100	1,00	6,00	6,00
004 Cebola Kg	1,78	3,75	6,68
005 Cebolinha Verde / S	2,00	2,50	5,00
006 Limão Kg	2,38	5,95	14,16
007 Pão Trigo KG	9,30	11,10	103,23

Sub Total: 173,00  
Total: 173,00

É vedada a autenticação deste documento

EPSON TM-T81 FBIII ECF-IF VERSÃO:01.00.04 ECF:001  
05/10/2018 16:39:06V  
FAB:EP08111000000016765

PATRICIA ROSA & CIA LTDA ME  
**MINI MERCADO PIONEIRO**  
RUA: GERMANO WENDHAUSEN, Nº 46 - CENTRO  
FLORIANÓPOLIS - SANTA CATARINA - TEL.(48)3224-8060  
CNPJ: 01.962.907/0001-02 IE : 253.556.325

05/10/2018 16:39:00V GNF:015201 COO:431839  
GRB:003093 CER:0001

**RELATÓRIO GERENCIAL**

IDENTI. PAF-ECF  
DOCUMENTO AUXILIAR DE VENDA - ORÇAMENTO

NÃO É DOCUMENTO FISCAL - NÃO É VÁLIDO COMO  
RECIBO E COMO GARANTIA DE MERCADORIA  
NÃO COMPROVA PAGAMENTO

Nº do Documento: 0900000000207  
Nº do Documento Fiscal:  
NÃO É DOCUMENTO FISCAL  
Orçamento: 758797

-----  
Emitente: Du Marche Centre  
RUA GERMANO WENDHAUSEN 46  
Telefone: 32248060  
CNPJ: 01962907000102  
IE: 253.556.325

-----  
Cliente: Fundação Vidal Ramos  
CPF/CNPJ: 83886556000154  
NÃO É DOCUMENTO FISCAL

Bairro: Centro  
Cidade: Florianópolis - SC  
CEP: 88015-000

Vendedor: Vendedor Modelo

Produto	Qtde	Preço	Total
001 Banana Branca Kg	4,57	5,85	26,73
002 Alfaca und	4,00	2,80	11,20
003 Alho Gostozinho 100	1,00	6,00	6,00
004 Cebola Kg	1,78	3,75	6,66
005 Cebolinha Verde / S	2,00	2,50	5,00
006 Linha Kg	2,38	5,95	14,16
007 Pão Trigo KG	9,30	11,10	103,23

Sub Total: 173,00  
Total: 173,00

É vedada a autenticação deste documento

EPSON TM-T81 FBIII ECF-IF VERSÃO:01.00.04 ECF:001  
05/10/2018 16:39:06V  
FAB:EP08111000000016765

**2ª Via - Comprovante de Pagamento de Boleto**

Via Internet Banking CAIXA

<b>Banco Receptor:</b>	CAIXA ECONÔMICA FEDERAL
<b>Pagador Final / Efetivo</b>	
<b>CPF/CNPJ:</b>	83.886.556/0001-54
<b>Nome:</b>	FUNDACAO VIDAL RAMOS EDUCACAO
<b>Conta de débito:</b>	1078 / 003 / 00002246-5

<b>Histórico do Pagamento:</b>	PG BLOQTO
<b>Representação numérica do código de barras:</b>	23793.4742 66000.000774 49000.000170 2 376810000039909
<b>Instituição Emissora - Nome do Banco:</b>	BANCO BRADESCO S/A
<b>Código do Banco:</b>	237
<b>Código do ISPB:</b>	60746948
<b>Beneficiário original / Cedente</b>	
<b>Nome Fantasia:</b>	BISTEK SUPERMERCADOS
<b>Nome/Razão Social:</b>	BISTEK SUPERMERCADOS
<b>CPF/CNPJ:</b>	83.261.420/0001-59
<b>Beneficiário Final</b>	
<b>Nome/Razão Social:</b>	BISTEK SUPERMERCADOS
<b>CPF/CNPJ:</b>	83.261.420/0001-59
<b>Pagador Sacado</b>	
<b>Nome/Razão Social:</b>	FUNDACAO VIDAL RAMOS
<b>CPF/CNPJ:</b>	83.886.556/0001-54
<b>Pagador Final - Correntista</b>	
<b>Nome/Razão Social:</b>	FUNDACAO VIDAL RAMOS EDUCACAO
<b>CPF/CNPJ:</b>	83.886.556/0001-54

<b>Data do Vencimento:</b>	18/10/2018
<b>Data de Efetivação / Agendamento:</b>	17/10/2018
<b>Valor Nominal do Boleto:</b>	399,09
<b>Juros (R\$):</b>	0,00
<b>IOF (R\$):</b>	0,00
<b>Multa (R\$):</b>	0,00
<b>Desconto (R\$):</b>	0,00



19/10/2018

Int:Em-et:::Bank-ing:::C-AiXA

<b>Abatimento (R\$):</b>	0,00
<b>Valor Calculado (R\$):</b>	399,09
<b>Valor Pago (R\$):</b>	399,09
<b>Identificação do Pagamento:</b>	BISTEK

**Data/hora da operação:** 17/10/2018 15:20:27

**Código da operação:** 090359964

**Chave de segurança:** F1R11V3Q48394Z2R

Operação realizada com sucesso conforme as informações fornecidas pelo cliente.

SAC CAIXA: 0800 726 0101

Pessoas com deficiência auditiva: 0800 726 2492

Ouvidoria: 0800 725 7474

Help Desk CAIXA: 0800 726 0104

RECEBEMOS ... BISTEK SUPERMERCADOS LTDA (83.261.420/0012-01) OS PRODUTOS CONSTANTES DA NOTA FISCAL INDICADA AO LADO - EMISSÃO: 18/10 18 10:39:29 VALOR TOTAL: 399,09 END. DESTINATÁRIO: RUA VICTOR KONDER Nº 321, 00 BAIRRO: CENTRO CEP: 88015-400 MUNICÍPIO: FLORIANÓPOLIS UF: SC

NF-e  
Nº 204.195  
SERIE 99

DATA DE RECEBIMENTO

IDENTIFICAÇÃO E ASSINATURA DO RECEBEDOR  
FUNDAÇÃO VIDAL RAMOS



Identificação do Emitente  
**BISTEK SUPERMERCADOS LTDA**  
RUA JOAO CANCIO JACQUES,, Nº 49, 49, COSTEIRA PIRAJUBAE, FLORIANOPOLIS/SC, Fone: (48)32396900, CEP: 88047-010

**DANFE**  
DOCUMENTO AUXILIAR DA NOTA FISCAL ELETRÔNICA  
0 - ENTRADA  
1 - SAIDA  
Nº 204.195  
SERIE 99  
Fl 1 / 1 Via 1



CHAVE DE ACESSO  
4218.1083.2614.2000.1201.5509.9000.2041.9510.2494.6475  
Consulta de autenticidade no portal nacional da NF-e  
www.nfe.fazenda.gov.br/portal ou no site da Sefaz Autorizadora

NATUREZA DA OPERAÇÃO  
LANCAMENTO EFETUADO EM DECOREN

PROTOCOLO DE AUTORIZAÇÃO DE USO  
342180142923481 18/10/2018 10:39:47

INSCRIÇÃO ESTADUAL  
255345933

INSC. ESTADUAL DO SUBST. TRIBUTARIO

CNPJ  
83.261.420/0012-01

DESTINATÁRIO/REMETENTE  
NOME / RAZÃO SOCIAL  
FUNDAÇÃO VIDAL RAMOS

CNPJ/CPF  
83.886.556/0001-54

DATA EMISSÃO  
18/10/2018

ENDEREÇO  
RUA VICTOR KONDER Nº 321, 00

BAIRRO/DISTRITO  
CENTRO

CEP  
88015-400

DATA DE ENTRADA / SAIDA  
18/10/2018

MUNICÍPIO  
FLORIANOPOLIS

FONE/FAX  
(48)33043533

UF  
SC

INSCRIÇÃO ESTADUAL  
ISENTO

HORA DE SAIDA  
11:09:29

FATURA

BASE DE CALCULO DO ICMS 256,31	VALOR DO ICMS 30,85	BASE DE CALCULO DO ICMS SUBSTITUIÇÃO 0,00	VALOR DO ICMS SUBSTITUIÇÃO 0,00	VALOR TOTAL DOS PRODUTOS 399,09
VALOR DO FRETE 0,00	VALOR DO SEGURO 0,00	DESCONTO 0,00	OUTRAS DESPESAS ACESSÓRIAS 0,00	VALOR DO IPI 0,00
				VALOR TOTAL DA NOTA 399,09

TRANSPORTADOR / VOLUMES TRANSPORTADOS	RAZÃO SOCIAL	FRETE POR CONTA 1 - Dest/Rem	CÓDIGO ANTT	PLACA DO VEÍCULO	UF	CNPJ / CPF
	ENDEREÇO	MUNICÍPIO			UF	INSCRIÇÃO ESTADUAL
QUANTIDADE 53,00	ESPÉCIE UNIDADE	MARCA	NUMERAÇÃO	PESO BRUTO 19,290	PESO LÍQUIDO 348,640	

CODIGO	DESCRIÇÃO DO PRODUTO / SERVIÇO	NCM / SH / CEST	EAN	CST	CFOP	UNID.	QTDE	UNITARIO	V. TOTAL	% DES	BC ICMS / BC ST	V. ICMS / VL ST	V. IPI	ALÍQUOTAS	
														ICMS	IPI
1674870	OVOS BECKER VERMELHO C/30 Vir.Trib(F,E,M): R\$ 23,12	04072900	7898166880016	040	5929	UN	11,0000	12,9800	142,78	0	0,00	0,00	0,00	0,00	
729655	FILE PEITO FRANGO MACEDO 1KG RESF Vir.Trib(F,E,M): R\$ 8,22	02071300 / 1708700	7897408103555	000	5929	UN	7,0000	10,4900	73,43	0	73,43	3,14	0,00	7,00	
1072137	CAFE PILAO 500G Vir.Trib(F,E,M): R\$ 3,18	09012100 / 1709600	7896089011357	000	5929	UN	2,0000	9,8700	19,74	0	19,74	2,37	0,00	12,00	
1059718	DOCE FRUTA NECTAR 400G MORANGO Vir.Trib(F,E,M): R\$ 6,05	20071000 / 1709400	7896714800325	000	5929	UN	5,0000	3,9800	19,90	0	19,90	3,38	0,00	17,00	
1729594	EXT.TOMATE SALSARETTI 330G Vir.Trib(F,E,M): R\$ 6,05	20029090 / 1704000	7891080149290	000	5929	UN	8,0000	2,4900	19,92	0	19,92	3,39	0,00	17,00	
1821245	ACHOC.NESCAU 1000G 2.0 SACHET ACTGE Vir.Trib(F,E,M): R\$ 15,78	18069000 / 1700600	7891000247785	000	5929	UN	4,0000	12,9700	51,88	0	51,88	8,82	0,00	17,00	
1065815	FERMENTO EM PO FLEISCHMANN 100G Vir.Trib(F,E,M): R\$ 8,36	21023000	7898409951046	000	5929	UN	12,0000	2,2900	27,48	0	27,48	4,67	0,00	17,00	
1653083	QUEIJO VENEZA 400G MUSSARELA FATIAS Vir.Trib(F,E,M): R\$ 4,91	04061010 / 1702401	7896948705724	000	5929	UN	4,0000	10,9900	43,96	0	43,96	3,08	0,00	7,00	

Certifico que o MATERIAL constante deste documento foi RECEBIDO e aceito. PRESTADO  
Em 18/10/18  
*Emmanuela Coelho*  
Assinatura  
Nome: Emmanuela Ferreira Coelho  
Cargo: Secretária

DADOS ADICIONAIS  
INFORMAÇÕES COMPLEMENTARES  
Origem Ref: Cupom nº 204953 - Série ECF 055 - Data 18/10/18 - Valor Total do Cupom R\$399,09 - CPF 838865.560.001-54, ECF: EP09112000000000099 VI.Aprox.Trib.(F): R\$27,73 (E): R\$47,94 (18,96%) Fonte: IBPT

RESERVADO AO FISCO





**BISTEK SUPERMERCADOS LTDA**  
 RUA: JOAO CANCIO JACQUES, 49  
 B. COSTEIRA DO PIRAJUBAE CEP: 88047-010  
 FLORIANOPOLIS, SC  
 CNPJ: 83.261.426/0012-61  
 IE : 255.345.933

18/10/2018 10:29:56U CCF-104862 COO:204953

ITEM	CODIGO	QTD.	UN.	VL UNIT	RS	DESCRICAO	ST	INT	VL ITEM	RS
1	07896714800325					DOCE FRUTA HECTAR 400G	Td	T		
5	UN X 3,98									
2	0789740816555					FILE PEITO FGD MACED	Td	T		19,90c
7	UN X 10,77									
3	0789816588015					OVOS BECKER VERMELHO C	Td	T		73,43c
11	UN X 12,71									
4	0789840995610					FERMENTO EM PO FLEISCH	Td	T		142,78c
12	UN X 11,90									
5	0789694410000					QUEIJO VENEZA MUSSAREL	Td	T		27,48c
4	UN X 10,40									
6	078910861290					EXT. TOMATE SALSABETTI	Td	T		43,95c
8	UN X 5,49									
7	07891600247785					ACHOC. NESCAU 1000G 2,0	Td	T		19,92c
4	UN X 12,97									
8	07896089011357					CAFE PILAO 500G	Td	T		51,88c
7	UN X 9,87									
<b>TOTAL R\$</b>									<b>399,09</b>	

CDC  
 Emit: 31079  
 Id=17,00% Ie=07,00% Ib=12,00%  
 MD-5: 20F2C90CF82C076D719EE60F9BB171F1  
 PVO: 110920013  
 Irib: aprox Federal R\$27,73(6.94%) Estadual R\$47,94(12.01%) Municipal R\$0,00(0%)  
 FONTE: IBPT 5017eU  
 Pedido: 110920013  
 Vendedor: 2391 VENDEDOR INTERNET 12  
 Cliente: 500038 CNPJ: 83686556

VERSÃO: 01.00.04 ECF: 055  
 COO: 526 785  
 9112000000000098  
 18/10/2018 10:30:400





**MINISTÉRIO DA FAZENDA**  
**Secretaria da Receita Federal do Brasil**  
**Procuradoria-Geral da Fazenda Nacional**

**CERTIDÃO NEGATIVA DE DÉBITOS RELATIVOS AOS TRIBUTOS FEDERAIS E À DÍVIDA ATIVA DA UNIÃO**

**Nome: FUNDAÇÃO VIDAL RAMOS**  
**CNPJ: 83.886.556/0001-54**

Ressalvado o direito de a Fazenda Nacional cobrar e inscrever quaisquer dívidas de responsabilidade do sujeito passivo acima identificado que vierem a ser apuradas, é certificado que não constam pendências em seu nome, relativas a créditos tributários administrados pela Secretaria da Receita Federal do Brasil (RFB) e a inscrições em Dívida Ativa da União (DAU) junto à Procuradoria-Geral da Fazenda Nacional (PGFN).

Esta certidão é válida para o estabelecimento matriz e suas filiais e, no caso de ente federativo, para todos os órgãos e fundos públicos da administração direta a ele vinculados. Refere-se à situação do sujeito passivo no âmbito da RFB e da PGFN e abrange inclusive as contribuições sociais previstas nas alíneas 'a' a 'd' do parágrafo único do art. 11 da Lei nº 8.212, de 24 de julho de 1991.

A aceitação desta certidão está condicionada à verificação de sua autenticidade na Internet, nos endereços <<http://rfb.gov.br>> ou <<http://www.pgfn.gov.br>>.

Certidão emitida gratuitamente com base na Portaria Conjunta RFB/PGFN nº 1.751, de 2/10/2014.

Emitida às 10:28:41 do dia 05/09/2018 <hora e data de Brasília>.

Válida até 04/03/2019.

Código de controle da certidão: **E5A1.D57E.3DF7.B0EB**

Qualquer rasura ou emenda invalidará este documento.

10



**CERTIDÃO NEGATIVA DE DÉBITOS ESTADUAIS**

Nome (razão social): **FUNDACAO VIDAL RAMOS**  
CNPJ/CPF: **83.886.556/0001-54**  
(Solicitante sem inscrição no Cadastro de Contribuintes do ICMS/SC)

Esta certidão é válida para o número do CPF ou CNPJ informado pelo solicitante, que não consta da base de dados da Secretaria de Estado da Fazenda.

O nome e o CPF ou CNPJ informados pelo solicitante devem ser conferidos com a documentação pessoal do portador.

Ressalvando o direito da Fazenda Estadual de inscrever e cobrar as dívidas que vierem a ser apuradas, é certificado que não constam, na presente data, pendências em nome do contribuinte acima identificado, relativas aos tributos, dívida ativa e demais débitos administrados pela Secretaria de Estado da Fazenda.

Dispositivo Legal: **Lei nº 3938/66, Art. 154**  
Número da certidão: **180140093112799**  
Data de emissão: **28/09/2018 14:31:31**  
Validade (Lei nº 3938/66, Art. 158,  
modificado pelo artigo 18 da Lei n  
15.510/11.): **27/11/2018**

A autenticidade desta certidão deverá ser confirmada na página da Secretaria de Estado da Fazenda na Internet, no endereço:  
<http://www.sef.sc.gov.br>



# PREFEITURA MUNICIPAL DE FLORIANÓPOLIS

Secretaria Municipal da Fazenda

## Certidão Negativa de Débitos Relativos a Tributos Municipais e Dívida Ativa do Município

CMC	CNPJ	Nome
0955272	83.886.556/0001-54	FUNDACAO VIDAL RAMOS

Ressalvado o direito de a Fazenda Municipal cobrar e inscrever quaisquer dívidas de responsabilidade da(s) pessoa(s) acima identificada(s) que vieram a ser apuradas, é certificado que não constam pendências em seu nome, relativas a tributos administrados pela Secretaria Municipal da Fazenda (SMF) e a inscrições em Dívida Ativa do Município. Esta certidão refere-se exclusivamente à situação da pessoa jurídica no âmbito da Secretaria Municipal da Fazenda de Florianópolis.

A aceitação desta certidão está condicionada à verificação de sua autenticidade na Internet, no endereço <http://portal.pmf.sc.gov.br/entidades/receita>, Serviços - Serviços on-line - link Verificação de Documentos Eletrônicos, passando o número do documento 1708630 e o código 1E371AB7

Certidão Número 5984218

Emitida 21/08/2018 08:00:56

Válida até 19/11/2018 conforme o Art. 194 Lei Complementar 4823 de 02 de janeiro de 1996.

Florianópolis (SC) 21 de agosto de 2018  
Secretaria Municipal da Fazenda

Assinatura Digital: 1E371AB7EB027E51FCD87E9056657D1A6F3C6C59  
Data: 21/08/2018 08:00:56 - Protocolo: 16141742 - Documento: 1708630  
Documento autenticado digitalmente



ATENÇÃO: Qualquer rasura ou emenda invalidará este documento

Rua Tenente Silveira 60, Centro - Florianópolis - SC 0\*\*48 3251 6400 - CEP 88010-300.  
<http://portal.pmf.sc.gov.br/entidades/receita>, link Serviços - Serviços on-line - Verificação de Documentos Eletrônicos.

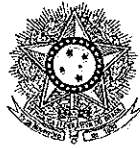

PODER JUDICIÁRIO  
JUSTIÇA DO TRABALHO

## CERTIDÃO NEGATIVA DE DÉBITOS TRABALHISTAS

Nome: FUNDACAO VIDAL RAMOS

(MATRIZ E FILIAIS) CNPJ: 83.886.556/0001-54

Certidão n°: 156617303/2018

Expedição: 21/08/2018, às 10:09:56

Validade: 16/02/2019 - 180 (cento e oitenta) dias, contados da data de sua expedição.

Certifica-se que FUNDACAO VIDAL RAMOS (MATRIZ E FILIAIS), inscrito(a) no CNPJ sob o n° 83.886.556/0001-54, NÃO CONSTA do Banco Nacional de Devedores Trabalhistas.

Certidão emitida com base no art. 642-A da Consolidação das Leis do Trabalho, acrescentado pela Lei n° 12.440, de 7 de julho de 2011, e na Resolução Administrativa n° 1470/2011 do Tribunal Superior do Trabalho, de 24 de agosto de 2011.

Os dados constantes desta Certidão são de responsabilidade dos Tribunais do Trabalho e estão atualizados até 2 (dois) dias anteriores à data da sua expedição.

No caso de pessoa jurídica, a Certidão atesta a empresa em relação a todos os seus estabelecimentos, agências ou filiais.

A aceitação desta certidão condiciona-se à verificação de sua autenticidade no portal do Tribunal Superior do Trabalho na Internet (<http://www.tst.jus.br>).

Certidão emitida gratuitamente.

### INFORMAÇÃO IMPORTANTE

Do Banco Nacional de Devedores Trabalhistas constam os dados necessários à identificação das pessoas naturais e jurídicas inadimplentes perante a Justiça do Trabalho quanto às obrigações estabelecidas em sentença condenatória transitada em julgado ou em acordos judiciais trabalhistas, inclusive no concernente aos recolhimentos previdenciários, a honorários, a custas, a emolumentos ou a recolhimentos determinados em lei; ou decorrentes de execução de acordos firmados perante o Ministério Público do Trabalho ou Comissão de Conciliação Prévia.

A handwritten signature in black ink, consisting of a stylized, cursive letter 'J' followed by a loop.



ESTADO DE SANTA CATARINA  
TRIBUNAL DE CONTAS DO ESTADO  
SECRETARIA GERAL

**CERTIDÃO N° 4845/2018**  
**Negativa de Débitos**

Certificamos, em consulta efetuada ao Sistema de Acompanhamento de Processos, que até a presente data NÃO CONSTAM pendências para o CNPJ nº 83.886.556/0001-54, relativas a débitos imputados e/ou multas aplicadas por este Tribunal de Contas.

E, para constar, foi lavrada a presente Certidão, validada eletronicamente, aos 28 de setembro de 2018.

Esta certidão é válida até 28/10/2018, estando condicionada à verificação de sua autenticidade na Internet, no endereço <http://www.tce.sc.gov.br> >> Menu Certidão.

Código de Autenticação  
312261225

IMPRIMIR

VOLTAR



## Certificado de Regularidade do FGTS - CRF

**Inscrição:** 83886556/0001-54  
**Razão Social:** FUNDACAO VIDAL RAMOS  
**Endereço:** RUA VICTOR KONDER 53 / CENTRO / FLORIANOPOLIS / SC / 88015-400

A Caixa Econômica Federal, no uso da atribuição que lhe confere o Art. 7, da Lei 8.036, de 11 de maio de 1990, certifica que, nesta data, a empresa acima identificada encontra-se em situação regular perante o Fundo de Garantia do Tempo de Serviço - FGTS.

O presente Certificado não servirá de prova contra cobrança de quaisquer débitos referentes a contribuições e/ou encargos devidos, decorrentes das obrigações com o FGTS.

**Validade:** 11/10/2018 a 09/11/2018

**Certificação Número:** 2018101108583941355787

Informação obtida em 17/10/2018, às 16:33:45.

A utilização deste Certificado para os fins previstos em Lei está condicionada à verificação de autenticidade no site da Caixa:  
**[www.caixa.gov.br](http://www.caixa.gov.br)**

A handwritten signature in black ink, located in the bottom right corner of the page. The signature is stylized and appears to be a cursive name.

ESTADO DE SANTA CATARINA  
PREFEITURA MUNICIPAL DE FLORIANOPOLIS

Nota de Empenho

Data: 19/09/2018  
Nº do empenho : 9553/18  
Ordinário  
Processo :

C.N.P.J.: 82.892.282/0001-43  
Município: FLORIANOPOLIS

Órgão: 19 - SECRETARIA MUNICIPAL DE EDUCAÇÃO  
Unidade: 19.01 - SECRETARIA MUNICIPAL DA EDUCAÇÃO  
Funcional: 12.361.0103 - 103 - "EDUCAÇÃO"  
Projeto/Atividade: 2.929 - TRANSF. POR CONVÊNIO A ENTIDADES FILANTROPICAS  
Elemento: 3.3.50.43.00.00.00.00.0081 - Subvencoes Sociais  
Cód. Detalham.: 0 - Sem detalhamento das destinações de recursos  
Código reduzido: 000328  
Tipo de Despesa: 33504305 - Subvenções Sociais Alimentação - Educação Infantil

Dotação Inicial:	3.000.000,00	Empenhos anteriores :	4.728.544,96
Suplementações:	4.158.450,79	Valor do empenho :	2.000,00
Anulações:	0,00	Valor Anulado:	0,00
Total (A) :	7.158.450,79	Total (B) :	4.730.544,96
		Saldo (A - B) :	2.427.905,83

Endereço: 1158 FUNDACAO VIDAL RAMOS.  
Cidade: FPOLIS UF: SC  
Inscr.Est./Ident.Prof.:  
Agência: 1078-2  
Conta Corrente: 2246-5

Especificação: 1  
PELAS SUBVENÇÕES REFERENTE REPASSE PARA ATENDIMENTO DE 110 CRIANÇAS NA EDUCAÇÃO FUNDAMENTAL, CONFORME TERMO DE FOMENTO Nº 041/2018, 7ª PARCELA/ALIMENTAÇÃO 2018.

Fonte de recursos : Ordinário  
Total geral : 2.000,00

Fica empenhada a importância de 2.000,00 (dois mil reais)

Fundamento legal : 41/2018  
Modal. licitação : Dispensa de Licitação p/ Compras e Serviços  
Contrato :  
Data : 29/03/2018  
Número : 029/2018  
Data : 15/03/2018  
Data :

Banco: Cheque Núm: Ordem Banc. Núm Data Pagamento

Responsável pela Emissão (com carimbo) Recibo do Credor Ordenador da Despesa Constâncio Alberto Salles Maciel Sec. Municipal da Fazenda

Maurício Fernandes Pereira  
Secretário Municipal de Educação  
Decreto nº 17.050/2017



## AUTORIZAÇÃO DO REPASSE

INSTITUIÇÃO: FUNDAÇÃO VIDAL RAMOS

CREDOR: 1158

TERMO DE FOMENTO Nº: 041/2018

CAIXA E CONOMICA FEDERAL

AG: 1078-2

CONTA: 2246-5

PARCELA	ALIMENTAÇÃO	SUBVENÇÃO	DATA	EMPENHO
1	R\$ 2.000,00		29/03	2430 - 18
1		R\$ 38.826,98	29/03	2431 - 18
2	R\$ 2.000,00		11/04	2432 - 18
2		R\$ 19.830,53	11/04	2433 - 18
3	R\$ 2.000,00		25/05	4676 - 18
3		R\$ 17.816,17	25/05	4675 - 18
4	R\$ 2.000,00		25/06	5615 - 18
4		R\$ 17.816,17	25/06	5616 - 18
5	R\$ 2.000,00		25/07	6389-18
5		R\$ 17.816,17	25/07	6390-18
	COMPLEMENTO 3ª Parcela	R\$ 2.000,00	25/07	6813-18
6		R\$ 26.724,25	25/08	8207/18
7	R\$ 2.000,00			9553/18
7		R\$ 17.816,17		9554/18
<b>TOTAL:</b>	R\$ 12.000,00	R\$ 158.646,44		

Florianópolis, 20 de setembro de 2018.

Jean Ribeiro Fernandes  
Diretor Operacional  
Decreto nº 18.438/2018

Jean Ribeiro Fernandes  
Diretor Operacional - DIOP

Maurício Fernandes Pereira  
Secretário Municipal de Educação  
Decreto nº 17.056/2017

Maurício Fernandes Pereira  
Secretário Municipal de Educação

## AUTORIZAÇÃO DO REPASSE

INSTITUIÇÃO: FUNDAÇÃO VIDAL RAMOS

CREDOR: 1158

TERMO DE FOMENTO Nº: 041/2018

CAIXA ECONOMICA FEDERAL

AG: 1078-2

CONTA: 2246-5

PARCELA	ALIMENTAÇÃO	SUBVENÇÃO	DATA	EMPENHO
1	R\$ 2.000,00		29/03	2430 - 18
1		R\$ 38.826,98	29/03	2431 - 18
2	R\$ 2.000,00		11/04	2432 - 18
2		R\$ 19.830,53	11/04	2433 - 18
3	R\$ 2.000,00		25/05	4676 - 18
3		R\$ 17.816,17	25/05	4675 - 18
4	R\$ 2.000,00		25/06	5615 - 18
4		R\$ 17.816,17	25/06	5616 - 18
5	R\$ 2.000,00			6389-18
5		R\$ 17.816,17		6390-18
	COMPLEMENTO 3ª Parcela	R\$ 2.000,00		6813-18
<b>TOTAL</b>	<b>R\$ 10.000,00</b>	<b>R\$ 114.106,02</b>		

Florianópolis, 20 de Julho de 2018.



Jean Ribeiro Fernandes  
Diretor Operacional - DIOP



Maurício Fernandes Pereira  
Secretário Municipal de Educação



ANEXO XIII, parte integrante do Decreto n. 17.361/17 que regulamenta a Lei n. 13.019 de 2014, alterada pela Lei n. 13.204 de 2015.

RELATÓRIO TÉCNICO  
 COMISSÃO DE MONITORAMENTO E AVALIAÇÃO – PARTE 1º

Protocolo de Entrada nº:	Data: 24/10/2018		
Organização da Sociedade Civil: FUNDAÇÃO VIDAL RAMOS			
Unidade Gestora de Origem: SME – PMF			
Nota de Empenho (NE) nº: 9553/18			
Valor da Liberação: R\$ 2.000,00	Data: 04/10/2018		
<b>Categoria</b>			
<input checked="" type="checkbox"/> Alimentação	<input type="checkbox"/> Contribuição	<input type="checkbox"/> Auxílio	
<b>Tipo de Parceria:</b>			
<input type="checkbox"/> Termo de Colaboração <input checked="" type="checkbox"/> Termo de Fomento <input type="checkbox"/> Acordo de Cooperação <input type="checkbox"/> Convênios			
Número: 041/2018			
<b>Modalidade:</b>			
<input type="checkbox"/> Chamamento Público <input checked="" type="checkbox"/> Dispensa <input type="checkbox"/> Inexigibilidade <input type="checkbox"/> Convênio			
Número: 029/2018			
Esta Prestação é referente a parcela nº.: 07			
<b>Lista de Verificação de Admissibilidade de PC</b>	<b>Norma Legal</b>	<b>Sim</b>	<b>Não</b>
<b>1. Processo Administrativo Inicial</b>			
1.1 Houve abertura de processo administrativo para a concessão do recurso?	Decreto n. 17.361, de 2017, art. 9º.	X	
1.2 No caso de ausência do chamamento público,foi expressamente justificada pelo responsável pela unidade gestora?	Decreto n. 17.361, de 2017, art. 14.	X	
1.3 O extrato da justificativa foi publicado no diário oficial do município?	Decreto n. 17.361, de 2017, art. 14, § 1º	X	
1.4 Houve impugnação da justificativa?	Decreto n. 17.361, de 2017, art. 14, § 2º		X
<b>2. Termo de Parceria</b>			
2.1 Consta no processo a cópia do Termo de parceria ou Acordo de Cooperação?	IN 14/2012, art. 50 - TCE/SC	X	
2.2 O Termo de Parceria ou o Acordo de Cooperação,seguiram as normas determinadas no art. 36 do Decreto Municipal nº17.361/17?	Decreto n. 17.361, de 2017, art. 36;	X	
<b>3. Plano de Trabalho</b>			
3.1 O Plano de Trabalho foi devidamente aprovado pelos responsáveis,inclusive pela Assessoria Jurídica?	Decreto n. 17.361, de 2017, art. 26;	X	
3.2 Consta a forma de execução das atividades ou dos projetos e de cumprimento das metas a elas atreladas?	Decreto n. 17.361, de 2017, art. 25 IV.	X	
3.3 Está descrito os valores a serem repassados mediante cronograma de desembolso?	Decreto n. 17.361, de 2017, art. 25 V.	X	
3.4 Está contemplada a definição dos parâmetros a serem utilizados para aferição do cumprimento das metas?	Decreto n. 17.361, de 2017, art. 25º VI.	X	
3.5 Houve alteração no termo de fomento, colaboração ou no plano de trabalho?	Decreto n. 17.361, de 2017, art. 26.		X
3.6 Consta no processo a cópia da alteração (Termo Aditivo ou Apostilamento) ser for o caso?	Decreto n. 17.361, de 2017, art.37.		NA
<b>4. Atuação em Rede</b>			
4.1 A atuação em rede está prevista no edital de chamamento público?	Decreto n. 17.361, de 2017, art. 16.		NA
4.2 A organização da sociedade civil que atuará em rede possui no mínimo 5 (cinco) anos de inscrição no cadastro nacional de pessoa jurídica – CNPJ.	Decreto n. 17.361, de 2017, art. 16.	X	
4.3 A cópia da celebração do termo de atuação em rede pactuado	Decreto n. 17.361, de 2017, art. 17.		NA



**Estado de Santa Catarina**  
**Prefeitura Municipal de Florianópolis**  
**Gabinete do Prefeito**

entre a organização da sociedade civil e a partícipe foi entregue na unidade gestora?			
<b>5. Prestação de Contas</b>			
5.1 A prestação de contas possui capa?	Decreto n. 17.361, de 2017, art. 59.	X	
5.2 Consta o Ofício de encaminhamento da prestação de contas assinado pelo presidente da Organização da Sociedade Civil?	Decreto n. 17.361, de 2017, art. 59.	X	
5.3 Prestação de contas foi entregue no prazo legal?	Decreto 17.361, de 2017, art. 58. IN 14/2012, art. 44 - TCE/SC.	X	
5.4 A prestação de contas é provisória a título de fiscalização?	Decreto 17.361, de 2017, art. 58. IN 14/2012, art. 44 - TCE/SC.		X
5.5 Prestação de contas está organizada por parcela, conforme item de despesa, em folha A-4 e numerada?	Decreto n. 17.361, de 2017, art. 59. IN 14/2012, art. 38 - TCE/SC.	X	
5.6 Consta a cópia do Plano de Trabalho?	Decreto n. 17.361, de 2014, art. 25. IN 14/2012, art. 21 - TCE/SC.	X	
5.7 As metas quantitativas e mensuráveis propostas foram atingidas?	Decreto n. 17.361, de 2017, art. 25.	X	
5.8 Caso negativo, houve justificativa?	Decreto n. 17.361, de 2017, art. 25.		NA
<b>6. Relatório de Execução Financeira</b>			
6.1 Consta no processo a cópia da Nota de Empenho?	IN 14/2012, art. 39 - TCE/SC	X	
6.2 Consta o relatório de execução financeira – Balancete?	Decreto n. 17.361, de 2017, art. 59. IN 14/2012, art. 43 - TCE/SC.	X	
6.3 O relatório está assinado pelo presidente e/ou procurador da organização da sociedade civil?	Decreto n. 17.361, de 2017, art. 59 IN 14/2012, art. 43- TCE/SC.	X	
6.4 O relatório está assinado pelo responsável financeira da organização da sociedade civil?	Decreto n. 17.361, de 2017, art. 59 IN 14/2012, art. 43 - TCE/SC.	X	
6.5 Consta o extrato da conta bancária com movimentação completa do período?	Decreto n. 17.361, de 2017, art. 59 IN 14/2012, art. 43- TCE/SC.	X	
6.6 A conta bancária é específica?	Decreto n. 17.361, de 2017, art. 45 IN 14/2012, art. 27 - TCE/SC.	X	
6.7 Houve aplicação financeira dos recursos?	Decreto n. 17.361, de 2017, art. 53. IN 14/2012, art. 29 - TCE/SC.		X
6.8 O recurso foi integralmente utilizado?	Decreto n. 17.361, de 2017, art. 54.	X	
6.9 Houve devolução do saldo remanescente?	Decreto n. 17.361, de 2014, art.59. IN 14/2012, art. 47 - TCE/SC.		X
6.10 Há cópias das transferências eletrônicas ou ordens bancárias vinculadas às despesas comprovadas?	Decreto n. 17.361, de 2017, art.56. Decreto n. 17.361, de 2017, art.59. IN 14/2012, art. 27 - TCE/SC.	X	
6.11 Os documentos fiscais da execução da despesa estão nome da Organização da sociedade civil ou parceira da rede?	Decreto n. 17.361, de 2017, art. 59. IN 14/2012, art. 30 - TCE/SC.	X	
6.12 Os documentos fiscais possuem data, durante a vigência do Termo de parceria ou do Acordo de Cooperação?	Decreto n. 17.361, de 2017, art. 52.	X	
6.13 O documento fiscal consta a descrição completa do serviço/material?	IN 14/2012, art. 30 - TCE/SC.	X	
6.14 O documento fiscal consta quantidade, valor unitário e total do produto/serviço?	IN 14/2012, art. 30 - TCE/SC.	X	
6.15 Consta no documento fiscal a certificação que o material foi recebido ou o serviço prestado?	Decreto n.17.361, de 2017, art.59. IN 14/2012, art. 36 - TCE/SC.	X	
6.16 Consta na prestação de contas Nota Fiscal Avulsa com o respectivo Documento de Arrecadação Municipal - DAM ?	Decreto n. 17.361, de 2017, art.59.		X
6.17 Há despesa com pagamento de Folha de pessoal?	Decreto n. 17.361, de 2017, art.51.		X
6.18 Apresentou Guia de Recolhimento INSS (GPS)?	Decreto n. 17.361, de 2017, art.51.		X
6.19 Apresentou Guia de Recolhimento FGTS (GRF)	Decreto n. 17.361, de 2017, art.51.		X



Estado de Santa Catarina  
Prefeitura Municipal de Florianópolis  
Gabinete do Prefeito

<b>Receita</b>	
<b>Transferência</b>	<b>Valor</b>
Recurso recebido:	R\$ 2.000,00
Aplicação Financeira:	-
Recursos Próprios	R\$ 10,93
<b>Total:</b>	<b>R\$ 2.010,93</b>
<b>Despesa</b>	
<b>1) Despesas Correntes</b>	
1.1) Material de Consumo:	-
1.1.1) Material Didático	-
1.1.2) Material de Expediente	-
1.1.3) Material de Higiene e Limpeza	-
1.1.4) Material de Manutenção	-
1.2) Despesas com Pessoal	-
1.3) Despesas com Encargos	-
1.4) Outros Serviços de Terceiros	-
1.5) Alimentação	R\$ 2.010,93
<b>Total (1):</b>	<b>R\$ 2.010,93</b>
<b>2) Despesa de Capital</b>	
2.1) Equipamentos e Material Permanente	Não há
<b>Total (2):</b>	<b>Não Há</b>
<b>3) Custos Indiretos</b>	
Internet:	-
Transporte:	-
Aluguel:	-
Telefone:	-
Água:	-
Luz:	-
Gás	-
Assessoria Jurídica:	-
Serviços Contábeis:	-
Outros Custos: (especificar)	-
<b>Total (3):</b>	-
<b>Total (1+2+3)</b>	<b>R\$ 2.010,93</b>
4) Despesas Glosadas:	-
5) Saldo a devolver:	-
6) Saldo a transportar	-



Estado de Santa Catarina  
Prefeitura Municipal de Florianópolis  
Gabinete do Prefeito

7. Custos	Norma Legal	Sim	Não
7.1 Os custos indiretos estão vinculados à execução do projeto?	Decreto n. 17.361, de 2017, art.25. Decreto n. 17.361, de 2017, art.51.		X
7.2 Os custos indiretos estão dentro do percentual máximo de 15%?	Decreto n. 17.361, de 2017, art.25. Decreto n. 17.361, de 2017, art.51.		X
7.3 Houve a aquisição de equipamentos e matérias permanentes essenciais à consecução do objeto?	Decreto n. 17.361, de 2017, art.51.		X
7.4 Caso positivo, o bem foi gravado com cláusula de inalienabilidade?	Decreto n. 17.361, de 2017, art.51.		NA
7.5 A despesa foi executada conforme Plano de Trabalho aprovado?	Decreto n. 17.361, de 2017, art.25 e art.26. IN 14/2012, art. 47 - TCE/SC.	X	
7.6 Consta Fotografia ou outras mídias sobre a execução do projeto?	Decreto n. 17.361, de 2017, art.59. IN 14/2012, art. 43 - TCE/SC.	X	
7.7 Há comprovação de despesa com combustível?	IN 14/2012, art. 30 - TCE/SC.		X
7.8 Há comprovação de despesa com publicidade?	IN 14/2012, art. 34 - TCE/SC.		X
7.9 Há comprovação de despesa com alimentação?	IN 14/2012, art. 43 - TCE/SC	X	
7.10 Há comprovação de despesa com assessoria?	IN 14/2012, art. 43 - TCE/SC		X
7.11 Há comprovação de despesa com locação de veículo (transporte)?	IN 14/2012, art. 43 - TCE/SC		X
7.12 Há comprovação de despesa com curso, seminário, Workshop?	IN 14/2012, art. 43 - TCE/SC		X
7.13 Há comprovação de despesa com locação de equipamentos?	IN 14/2012, art. 43 - TCE/SC		X

A comissão de monitoramento e avaliação no uso de suas atribuições em conformidade com o art. 40, art. 41 e art. 42, do Decreto nº. 17.362, de 15 de março de 2017, relata que:

1. As atividades propostas no plano de trabalho foram desenvolvidas da seguinte conforme o plano previamente aprovado.
2. Quanto às metas estabelecidas, conforme o plano de trabalho e indicador proposto verificou-se que as metas foram atingidas.
3. A visita in loco foi comunicada a Entidade, conforme estabelece o § 3º, art. 40, do Decreto Municipal nº 17.361/2017. (Verificar o ofício nº 1339/2017/GS/SME/PMF).
4. As visitas in loco foram realizadas, conforme o ofício nº 1339/2017/GS/SME/PMF.
5. O relatório da visita in loco foi encaminhado à organização da sociedade civil, em //, conforme determina o § 4º, art. 40, do Decreto Municipal nº 17.361/2017, (Verificar o ofício nº 1339/2017/GS/SME/PMF.)

## CONCLUSÃO

Desta forma, após análise da documentação apresentada, a Comissão de Monitoramento e Avaliação, quanto à análise dos pré-requisitos exigidos para a prestação de contas e a execução das despesas, registra os seguintes apontamentos:

**RESTRICÇÕES:** não há.

**RECOMENDAÇÕES:** não há.



**Estado de Santa Catarina**  
**Prefeitura Municipal de Florianópolis**  
**Gabinete do Prefeito**

Assim sendo, esta comissão nomeada através da portaria nº.586/2018 publicada no Diário Oficial do Município nº 2119 de 31 de janeiro de 2018, exara o parecer pela ( X )**APROVAÇÃO** ( )**REPROVAÇÃO** desta prestação de contas.

Florianópolis, 06 de Novembro de 2018.

- ( X ) Regular.
- ( ) Regular com ressalva.
- ( ) Irregular, para abertura de diligência.

---

**Sonia Santos Lima de Carvalho**  
**MATRÍCULA Nº : 13104-0**  
Comissão de Monitoramento e Avaliação

---

**Tatiana da Rosa Pereira da Silva**  
**MATRÍCULA Nº :16032-6**  
Comissão de Monitoramento e Avaliação

---

**Vera Lúcia Klein**  
**MATRÍCULA Nº : 10650-0**  
Comissão de Monitoramento e Avaliação

---

**Silvana Ramos Lento**  
**MATRÍCULA Nº : 21305-5**  
**Secretária** da Comissão de Monitoramento e Avaliação

---

**Sandra Regina Engelke**  
**MATRÍCULA Nº : 15017-7**  
**Presidente** da Comissão de Monitoramento e Avaliação



**Estado de Santa Catarina**  
**Prefeitura Municipal de Florianópolis**  
**Gabinete do Prefeito**

**ANEXO XIV, parte integrante do Decreto n. 17.361/17 que regulamenta a Lei n. 13.019 de 2014, alterada pela Lei n. 13.204 de 2015.**  
**PARECER DE ADMISSIBILIDADE DO GESTOR DO TERMO – PARTE 2º**

Protocolo de Entrada nº:	Data: 24/10/2018
Organização da Sociedade Civil: FUNDAÇÃO VIDAL RAMOS	
Unidade Gestora de Origem: SME – PMF	
Nota de Empenho (NE) nº: 62.13/18	
Valor da Liberação: R\$ 2.000,00	Data: 04/10/2018
<b>Categoria</b>	
(X) Alimentação	( ) Contribuição
	( ) Auxílio
<b>Tipo de Parceria:</b>	
( ) Termo de Colaboração (X) Termo de Fomento ( ) Acordo de Cooperação ( ) Convênios	
Número: 041/2018	
<b>Modalidade:</b>	
( ) Chamamento Público (X) Dispensa ( ) Inexigibilidade ( ) Convênio	
Número: 029/2018	
Esta Prestação é referente a parcela nº.: 03 compl	
Portaria de nomeação do Gestor do Termo nº: 182/2018	Publicada no Diário Oficial nº.: 2228

Lista de Verificação de Admissibilidade de PC	Norma Legal	Sim	Não
1. O relatório da Comissão de Avaliação e Monitoramento está de acordo com o que determina o Decreto?	Decreto n. 17.361, de 2017, art. 40 e 41	X	
2. Consta no relatório da Comissão de avaliação e Monitoramento a cópia da portaria de designação dos seus membros?	Decreto n. 17.361, de 2017, art. 40	X	
3. A Comissão de Avaliação e Monitoramento solicitou abertura de diligência?	Decreto n. 17.361, de 2017, art. 62		X
4. Pode-se considerar, com base no relatório de avaliação e monitoramento, que as metas foram alcançadas, conforme proposto no plano de trabalho?	Decreto n. 17.361, de 2017, art. 39	X	
5. O relatório de avaliação e monitoramento conclui pela aprovação da prestação de contas?	Decreto n. 17.361, de 2017, art. 41	X	
6. Verifica-se algum indicio de irregularidade no processo?	Decreto n. 17.361, de 2017, art. 39.V		X
7. A prefeitura realizou fiscalizações preventivas na ONG?	Decreto n. 17.361, de 2017, art. 41.	X	
8. Se a resposta acima for positiva, a ONG está em dia com as prestações de contas?	Decreto n. 17.361, de 2017, art. 28, XV	X	
9. A execução da despesa está vinculada ao objeto proposto?	Decreto n. 17.361, de 2017, art.25. IN 14/2012, art. 47 - TCE/SC	X	
10. A ONG foi alvo de alguma denúncia?			X
11. O processo de prestação de contas deve ser melhorado?			X
12. A ONG necessita de curso de formação para melhor executar o processo de prestação de contas?			X
13. Necessita de fiscalização aprimorada?			X

O Gestor do Termo, no uso de suas atribuições e em conformidade com o art. 39, do Decreto Municipal nº. 17.361, de 16 de março de 2017, após análise dos documentos apresentados pela Organização da Sociedade Civil e do relatório técnico emitido pela Comissão de Avaliação e Monitoramento, descreve que:

- A ONG Fundação Vidal Ramos alcançou os resultados e benefícios de acordo com as metas propostas no plano de trabalho.
- \*A visita de fiscalização do gestor do termo só será realizada caso o parecer da Comissão de Monitoramento e Avaliação justifique tal necessidade (Vide Ofício nº 1339/2017/GS/SME/PMF).

Não atingindo as metas propostas, conforme indicado na proposta: Solicita-se abertura de diligência para, no prazo máximo de 15 (quinze) dias, justificar sobre o fato, desde então ficando a entidade impedida de receber novos recursos de qualquer órgão da Administração Direta e Indireta do Município (Somente quando não atingiu as metas).

**CONCLUSÃO**

Desta forma, após acompanhamento do projeto, da análise dos documentos apresentados pela ONG e do relatório técnico emitido pela Comissão de Monitoramento e Avaliação, registram-se os seguintes apontamentos:

**RESTRICÇÕES:** não há.

**RECOMENDAÇÕES:** observar a data para prestação de contas no prazo que prevê o decreto 17.361/17.

Assim sendo, concluo pela ( ) APROVAÇÃO/( ) REPROVAÇÃO desta prestação de contas.

- Regular  
 Regular com ressalva  
 Irregular, para abertura de diligência

Florianópolis, 14 de março de 2019

**Daniele de Alarcão Novaes**  
 Matrícula 44620-3

**Daniele de Alarcão Novaes**  
 Assessor Técnico/SME  
 Matrícula 44620-3  
 Decreto 18.695/18





# DIÁRIO OFICIAL ELETRÔNICO DO MUNICÍPIO DE FLORIANÓPOLIS

Edição Nº 2119

Florianópolis/SC, quarta-feira, 31 de janeiro de 2018

01/01/2018 a 31/12/2018. EVERSON MENDES - Secretário Municipal de Administração.

**PORTARIA Nº 60582/2018:** O SECRETÁRIO MUNICIPAL DE ADMINISTRAÇÃO, usando da competência e atribuições que lhe são conferidas pelo Artigo 405, inciso I da Lei nº 4653/2013, considerando o que consta no processo nº 06518/17 e com base no artigo 109 da Lei Complementar 063/2003 CMF, RESOLVE: Art. 1º - Retificar a portaria nº 0436/2018, que concedeu licença prêmio à servidora SANDRA NUNES, matrícula nº 06848-9, lotada na Secretaria Municipal da Fazenda, ONDE SE LÊ: "RESOLVE: Art. 1º. TORNAS SEM EFEITO a portaria nº 03074/2017, que concedeu à licença prêmio à servidora SANDRA NUNES, matrícula nº 06848-9, lotada na Secretaria Municipal da Fazenda, ONDE SE LÊ: "RESOLVE: Art. 1º. TORNAS SEM EFEITO a portaria nº 03074/2017, que concedeu à licença prêmio à servidora SANDRA NUNES, matrícula nº 06848-9, lotada na Secretaria Municipal da Fazenda.", LEIA-SE: "RESOLVE: Art. 1º. REVOGAR a portaria nº 03074/2017, a partir de 01 de fevereiro de 2018 que concedeu Licença Prêmio à servidora SANDRA NUNES, matrícula nº 06848-9, lotada na Secretaria Municipal da Fazenda", Florianópolis, aos 30 de janeiro de 2018. EVERSON MENDES - Secretário Municipal de Administração.

**PORTARIA Nº 583/2018:** O SECRETÁRIO MUNICIPAL DE ADMINISTRAÇÃO, no uso das atribuições conferidas pelo Decreto nº 11.359/2013, com base no Art. 6º da Lei Complementar nº 597/2017; RESOLVE: Art. 1º ALTERAR o Art. 1º da Portaria 1018/2017, que designou a COMISSÃO DE ACIDENTE DE SERVIÇO, SUBSTITUIR as servidoras ROSEMARY TEZEZINHA MACHADO DAMAZO, matrícula nº 34173-8 e VANEZA MARIA DE AGUIAR, matrícula nº 21161-3, pelas servidoras GISELE DADALT DE MACEDO, matrícula nº 34461-3 e SIMONE CASSIMIRO FONSECA DE OLIVEIRA, matrícula nº 27488-2, na referida comissão. Art. 2º Esta Portaria entra em vigor na data de sua publicação no Diário Oficial Eletrônico do Município, Florianópolis, 30 de janeiro de 2018. Everson Mendes - Secretário Municipal de Administração

**PORTARIA Nº 585/2018:** O SECRETÁRIO MUNICIPAL DE ADMINISTRAÇÃO, no uso das atribuições conferidas pelo Decreto nº 11.359/2013, com base no Art. 6º da Lei Complementar nº 597/2017 e Decreto nº 17.361/2017; RESOLVE: Art. 1º DESIGNAR a servidora ALEXSANDRA TURNES CIASEN, matrícula nº 13.40-7, como Presidente, SONIA SANTOS DE LIMA DE CARVALHO, matrícula nº 13.040-7, como

pg. 8

contornem a COMISSÃO DE SELEÇÃO - ART. 30 DO DECRETO Nº 17361/2017, da Secretaria Municipal de Educação. Art. 2º O prazo de duração desta comissão será até 31/12/2018. Art. 3º Os membros participantes da comissão exercerão essas atividades sem prejuízo das funções que ocupam e será constante prestação de serviço público relevante e não farão jus a qualquer espécie de gratificação ou remuneração especial. Art. 4º Esta Portaria publicada no Diário Oficial Eletrônico do Município, retroagindo seus efeitos a 1º de janeiro de 2018. Florianópolis, 30 de janeiro de 2018. EVERSON MENDES - Secretário Municipal de Administração

**PORTARIA Nº 586/2018:** O SECRETÁRIO MUNICIPAL DE ADMINISTRAÇÃO, no uso das atribuições conferidas pelo Decreto nº 11.359/2013, com base no Art. 6º da Lei Complementar nº 597/2017 e Decreto nº 17.361/2017; RESOLVE: Art. 1º DESIGNAR a servidora SANDRA REGINA ENGELKE, matrícula nº 15017-7, como Presidente, SILVANA RAMOS LENTU, matrícula nº 21305-5, como Secretária, TATIANA DA ROSA PEREIRA DA SILVA, matrícula nº 16032-6, SONIA SANTOS DE LIMA DE CARVALHO, matrícula nº 13.04-0 e VERA LUCIA KLEIN, matrícula nº 10650-0, como membros, para comporem a COMISSÃO DE MONITORAMENTO E AVALIAÇÃO CI (todas as organizações sociedade civil da Ed. Infantil) - ART. 4º DO DECRETO Nº 17361/2017, da Secretaria Municipal de Educação. Art. 2º O prazo de duração desta comissão será até 31/12/2018. Art. 3º Os membros participantes da comissão exercerão essas atividades sem prejuízo das funções que ocupam e será considerada prestação de serviço público relevante e não farão jus a qualquer espécie de gratificação ou remuneração especial. Art. 4º Esta Portaria publicada no Diário Oficial Eletrônico do Município, retroagindo seus efeitos a 1º de janeiro de 2018. Florianópolis, 30 de janeiro de 2018. EVERSON MENDES - Secretário Municipal de Administração

**PORTARIA Nº 587/2018:** O SECRETÁRIO MUNICIPAL DE ADMINISTRAÇÃO, no uso das atribuições conferidas pelo Decreto nº 11.359/2013, com base no Art. 6º da Lei Complementar nº 597/2017 e Decreto nº 17.361/2017; RESOLVE: Art. 1º DESIGNAR a servidora SIMONE MARIA AVILA FOCHESSATO, matrícula nº 15976-0, como Presidente, CRISTIANE FARIAS, matrícula nº 13395-7, como Secretária, CRISTIANE SCHAEFFER, matrícula nº 176003-5,



# PREFEITURA MUNICIPAL DE FLORIANÓPOLIS SECRETARIA MUNICIPAL DE EDUCAÇÃO DIRETORIA OPERACIONAL

Ofício nº. 1339/2017/GS/SM/PMF

Florianópolis, 03 de julho de 2017.

## A SECRETARIA MUNICIPAL DE TRANSPARÊNCIA E CONTROLE - NESTA

Assunto: Visitas in loco da Comissão de Monitoramento e Avaliação

Prezado Senhor,

1. Cumprimentando-o cordialmente, vimos, por meio deste, informar que a Comissão de Monitoramento e Avaliação da Secretaria Municipal de Educação vem atendendo às determinações legais previstas no art. 41, do Decreto n. 17.361, de 15 de março de 2017, quais sejam, analisar e fiscalizar o andamento das parcerias (inciso I) e emitir relatório técnico (inciso II). Cumpre-nos ressaltar, desde logo, que as visitas *in loco*, a que se refere o art. 41, § 2º, do mesmo Decreto, estão sendo realizadas por amostragem, primando sempre pela eficiência, princípio constitucional da Administração Pública, que engloba a economia e a redução de despesas.

2. Sendo o que linkamos a apresentar, aproveitamos a oportunidade para renovar nossos votos de elevada estima e apreço.

Atenciosamente,

MAURÍCIO FERNANDES PEREIRA  
Secretário Municipal de Educação

**Relatório de Análise da xª parcela de alimentação/subvenção da instituição x**

	Sim	Não
01- Foi analisado o Plano de Trabalho aprovado pela SME;	/	
02- Foi conferido o balancete (anexo 11) com o extrato bancário;	/	
03- Foi conferido o balancete (anexo 11) com as NF's;	/	
04- Foram conferidos os valores do balancete e NF's;	/	
05- Foi confeccionado o Relatório de Divergências;	/	
06- Foram conferidos os encargos com pessoal;	/	
07- Foi incluído anexo 13;	/	

Analisado Por:



**Wellysson Neris**  
44419-7

0

7 novembro, 2018



ANEXO XVI  
PARECER DE ADMISSIBILIDADE FINAL  
CONTROLE INTERNO E GESTOR DA UNIDADE

Protocolo de Entrada nº.: OE 126/SME/DAF/2019 ✓	Data: 19/03/2019 ✓
Organização da Sociedade Civil Beneficiada: FUNDAÇÃO VIDAL RAMOS ~	
Unidade Gestora de Origem: SECRETARIA DE EDUCAÇÃO ✓	
Nota de Empenho (NE) nº: 9553/2018 ✓	
Valor da Liberação: R\$ 2.000,00 ✓	Data: 04/10/2018 ✓
Categoria	
<input checked="" type="checkbox"/> Subvenção/ Alimentação	<input type="checkbox"/> Contribuição <input type="checkbox"/> Auxílio
Tipo de Parceria:	
<input type="checkbox"/> Termo de Colaboração	<input checked="" type="checkbox"/> Termo de Fomento <input type="checkbox"/> Acordo de Cooperação <input type="checkbox"/> Convênio
Número: 041/PMF/SME/2018: ✓	
Modalidade:	
<input checked="" type="checkbox"/> Chamamento Público	<input type="checkbox"/> Dispensa <input type="checkbox"/> Inexigibilidade <input type="checkbox"/> NA
Número: 029/SME/2018 ✓	
Esta Prestação é referente a parcela nº.: 7º/2018 - Alimentação ✓	

Secretaria Municipal da Transparência, Auditoria e Controle, como Órgão Central do Sistema Municipal de Controle Interno, com base no Relatório Técnico emitido pela Comissão de Monitoramento e Avaliação e do Parecer do Gestor da Parceria, responsáveis pela análise da consistência da documentação apresentada, da legalidade, da regularidade contábil e da legitimidade da aplicação dos recursos em consonância com o Plano de Trabalho, descreve que: **NÃO HÁ RESTRIÇÕES.**

**RESTRIÇÕES:**

**RECOMENDAÇÕES; À UNIDADE GESTORA:**

Recomenda-se especial atenção para os valores de produtos adquiridos através de Termo de Parceria com a Prefeitura de Florianópolis, pois os mesmos devem ser compatíveis com os valores médios praticados no mercado. Devendo ser realizada pesquisa de preços, tais como: cotações, tabelas de preços de associações profissionais, publicações especializadas ou quaisquer outras fontes de informação disponíveis ao público, evitando desta forma infringir o inciso VII, do art. 20 da Instrução Normativa N. TC-14/2012.

Art. 20. A concessão de recursos a título de subvenções, auxílios e contribuições será aprovada pela autoridade administrativa competente com base em parecer fundamentado do órgão concedente que demonstre:

I - a conveniência da concessão do recurso, nos termos do art. 16 da Lei (federal) n. 4.320/64;

II - a compatibilidade entre os objetivos e/ou finalidades estatutárias da entidade beneficiária com o objeto do repasse; III - a capacidade técnica e operacional do proponente para executar o objeto;

IV - o regular exercício das atividades estatutárias da entidade beneficiária;

V - o interesse público do objeto e os benefícios econômicos e sociais a serem obtidos;

VI - a compatibilidade entre os quantitativos de bens e serviços a serem adquiridos e o objeto proposto;

**VII - a compatibilidade entre os valores solicitados, o plano de trabalho e os preços de mercado. (grifo nosso).**

A prestação de contas em análise está em conformidade com as exigências do Decreto n. 13.192/2014, sem prejuízo da aplicação subsidiária da Lei Federal nº 13.019, de 2014, e de acordo com o art. 75 do Decreto municipal n. 17.361, de 2017, naquilo em que for cabível, desde que em benefício do alcance do objeto da parceria.



Assim sendo, **CONSIDERAMOS:**

- Regular e recomendamos a baixa contábil.**
- Regular com ressalva e recomendamos a baixa contábil.
- Irregular, para abertura de diligência.

Florianópolis, 16 de Abril de 2019.

*Sandro José da Silva*  
Sandro José da Silva  
Secretário da Transparência, Auditoria e Controle  
Prefeitura de Florianópolis

  
\_\_\_\_\_  
**José Ricardo L. Ramos**  
Matrícula 06692-3

Secretaria Municipal da Transparência, Auditoria e Controle

O Secretário responsável pela Unidade Gestora, após análise dos documentos apresentados, conclui pela:

- Regular, para a baixa contábil.
- Regular com ressalva, para a baixa contábil.
- Irregular, para abertura de diligência.

Florianópolis, \_\_\_/\_\_\_/\_\_\_.

\_\_\_\_\_  
**Secretário da Unidade Gestora**